GOBIERNO DEL ESTADO DE CHIAPAS
2024 - 2030

HUMANISMO QUE TRANSFORMA
GOBIERNO DE CHIAPAS
2024 - 2030

Universidad Intercultural de CHIAPAS
*Por un Chiapas igualitario y plural*

"2026, Año de Jaime Sabines Gutiérrez"

Departamento de Recursos Financieros

UNICH/SAD/121/2026
junio/01/2026
San Cristóbal de Las Casas, Chiapas
Asunto: Cuenta Pública 1er Trimestre 2026

**Manuel Francisco Antonio Pariente Gavito.**
**Secretario de la Secretaría de Finanzas.**
**Torre Chiapas**

**At´n C.P. Yonmi Marisol Reyes Aguilar**
**Directora de Contabilidad Gubernamental**

En cumplimiento al Artículo 49, fracción II de la Normatividad Contable; adjunto al presente envío a usted en forma digital y en USB la Información correspondiente al **Primer Trimestre del Ejercicio 2026** de la Universidad Intercultural de Chiapas de lo que es:

a) Cuenta Pública Presupuestal.
b) Cuenta Pública Financiera.

Sin más por el momento, le envío un cordial saludo.

CHIAPAS GOBIERNO DEL ESTADO
SECRETARÍA DE FINANZAS
OFICINA DEL C. SECRETARIO
12 JUN 2026
RECIBIDO
SUJETO A REVISIÓN
HORA:
TUXTLA GUTIÉRREZ, CHIAPAS

**Atentamente**

**Oscar Ricardo Sarmiento Coutiño.**
**Secretario Administrativo**

UNIVERSIDAD INTERCULTURAL DE CHIAPAS
SECRETARÍA ADMINISTRATIVA
01 JUN 2026
DESPACHADO

SECRETARÍA DE FINANZAS
DIRECCIÓN DE CONTABILIDAD GUBERNAMENTAL
12 JUN 2026
RECIBIDO
TUXTLA GUTIÉRREZ, CHIAPAS

C.c.p. Javier López Sánchez. - Rector de la Universidad Intercultural de Chiapas. - Para su superior conocimiento.
Archivo
DGZ
Sección: 5C Serie: 05C.24 Subserie: N/A

GOBIERNO CONSTITUCIONAL DEL ESTADO DE CHIAPAS

UNIVERSIDAD INTERCULTURAL DE CHIAPAS

SECRETARÍA DE FINANZAS

HUMANISMO QUE TRANSFORMA

GOBIERNO DE CHIAPAS

# SISTEMA CONTABLE 2026
## ESTADO DE SITUACIÓN FINANCIERA
## AL 31 DE MARZO DEL 2026
(Cifras en Pesos)



Fecha: 28/05/2026

| Concepto | 2026 | 2025 |
|---|---|---|
| **ACTIVO** | | |
| ***Activo Circulante*** | | |
| Efectivo y Equivalentes | 8,248,867.08 | 27,192,519.87 |
| Derechos a Recibir Efectivo o Equivalentes | 0.00 | 0.00 |
| Derechos a Recibir Bienes o Servicios | 0.00 | 0.00 |
| Inventarios | 0.00 | 0.00 |
| Almacenes | 0.00 | 0.00 |
| Estimación por Pérdida o Deterioro de Activos Circulantes | 0.00 | 0.00 |
| Otros Activos Circulantes | 0.00 | 0.00 |
| **Total de Activos Circulantes** | **8,248,867.08** | **27,192,519.87** |
| ***Activo No Circulante*** | | |
| Inversiones Financieras a Largo Plazo | 0.00 | 0.00 |
| Derechos a Recibir Efectivo o Equivalentes a Largo Plazo | 0.00 | 0.00 |
| Bienes Inmuebles, Infraestructura y Construcciones en Proceso | 170,172,055.13 | 170,172,055.13 |
| Bienes Muebles | 116,298,068.65 | 116,181,578.65 |
| Activos Intangibles | 7,180,430.11 | 7,180,430.11 |
| Depreciación, Deterioro y Amortización Acumulada de Bienes | 0.00 | 0.00 |
| Activos Diferidos | 0.00 | 0.00 |
| Estimación por Pérdida o Deterioro de Activos no Circulantes | 0.00 | 0.00 |
| Otros Activos no Circulantes | 0.00 | 0.00 |
| **Total de Activos No Circulantes** | **293,650,553.89** | **293,534,063.89** |
| **Total del Activo** | **301,899,420.97** | **320,726,583.76** |

| Concepto | 2026 | 2025 |
|---|---|---|
| **PASIVO** | | |
| ***Pasivo Circulante*** | | |
| Cuentas por Pagar a Corto Plazo | 1,067,862.70 | 25,311,106.61 |
| Documentos por Pagar a Corto Plazo | 0.00 | 0.00 |
| Porción a Corto Plazo de la Deuda Pública a Largo Plazo | 0.00 | 0.00 |
| Títulos y Valores a Corto Plazo | 0.00 | 0.00 |
| Pasivos Diferidos a Corto Plazo | 0.00 | 0.00 |
| Fondos y Bienes de Terceros en Garantía y/o Administración a Corto Plazo | 0.00 | 0.00 |
| Provisiones a Corto Plazo | 0.00 | 0.00 |
| Otros Pasivos a Corto Plazo | 0.00 | 111,835.99 |
| **Total de Pasivos Circulantes** | **1,067,862.70** | **25,422,942.60** |
| ***Pasivo No Circulante*** | 0.00 | 0.00 |
| Cuentas por Pagar a Largo Plazo | 0.00 | 0.00 |
| Documentos por Pagar a Largo Plazo | 0.00 | 0.00 |
| Deuda Pública a Largo Plazo | 0.00 | 0.00 |
| Pasivos Diferidos a Largo Plazo | 192.05 | 173.79 |
| Fondos y Bienes de Terceros en Garantía y/o Administración a Largo Plazo | 90,243.90 | 90,243.90 |
| Provisiones a Largo Plazo | 0.00 | 0.00 |
| **Total de Pasivos No Circulantes** | **90,435.95** | **90,417.69** |
| **Total del Pasivo** | 1,158,298.65 | 25,513,360.29 |
| **HACIENDA PÚBLICA / PATRIMONIO** | | |
| ***Hacienda Pública/Patrimonio Contribuido*** | 19,996,691.21 | 19,996,691.21 |
| Aportaciones | 0.00 | 0.00 |
| Donaciones de Capital | 19,996,691.21 | 19,996,691.21 |
| Actualización de la Hacienda Pública/Patrimonio | 0.00 | 0.00 |
| ***Hacienda Pública/Patrimonio Generado*** | 280,744,431.11 | 275,216,532.26 |
| Resultado del Ejercicio (Ahorro/Desahorro) | 6,433,617.13 | 30,018,501.17 |
| Resultados de Ejercicios Anteriores | 274,310,813.98 | 245,198,031.09 |
| Revalúos | 0.00 | 0.00 |
| Reservas | 0.00 | 0.00 |
| Rectificaciones de Resultados de Ejercicios Anteriores | 0.00 | 0.00 |
| ***Exceso o Insuficiencia en la Actualización de la Hacienda Pública/Patrimonio*** | 0.00 | 0.00 |
| Resultado por Posición Monetaria | 0.00 | 0.00 |
| Resultado por Tenencia de Activos no Monetarios | 0.00 | 0.00 |
| **Total Hacienda Pública/Patrimonio** | **300,741,122.32** | **295,213,223.47** |
| **Total del Pasivo y Hacienda Pública/Patrimonio** | **301,899,420.97** | **320,726,583.76** |

Dr. Javier López Sánchez
Rector

Dr. Oscar Ricardo Sarmiento Coutiño
Secretario Administrativo

**"Bajo protesta de decir verdad declaramos que los Estados Financieros y sus notas, son razonablemente correctos y son responsabilidad del emisor".**

SECRETARÍA DE FINANZAS
HUMANISMO QUE TRANSFORMA
GOBIERNO DE CHIAPAS

# GOBIERNO CONSTITUCIONAL DEL ESTADO DE CHIAPAS

## UNIVERSIDAD INTERCULTURAL DE CHIAPAS

### SISTEMA CONTABLE 2026
### ESTADO DE SITUACIÓN FINANCIERA
### AL 31 DE MARZO DEL 2026

**(Cifras en Pesos)**



Fecha: 28/05/2026

| Concepto | 2026 | 2025 |
|---|---|---|
| **ACTIVO** | | |
| **Activo Circulante** | | |
| **Efectivo y Equivalentes** | **8,248,867.08** | **27,192,519.87** |
| Efectivo | 0.00 | 0.00 |
| Bancos/Tesorería | 0.00 | 0.00 |
| Bancos/Dependencias y Otros | 2,558,009.57 | 27,192,519.87 |
| Inversiones Temporales (Hasta 3 Meses) | 0.00 | 0.00 |
| Fondos con Afectación Específica | 5,690,857.51 | 0.00 |
| Depósitos de Fondos de Terceros en Garantía y/o Administración | 0.00 | 0.00 |
| Otros Efectivos y Equivalentes | 0.00 | 0.00 |
| **Derechos a Recibir Efectivo o Equivalentes** | **0.00** | **0.00** |
| Inversiones Financieras de Corto Plazo | 0.00 | 0.00 |
| Cuentas por Cobrar a Corto Plazo | 0.00 | 0.00 |
| Deudores Diversos por Cobrar a Corto Plazo | 0.00 | 0.00 |
| Ingresos por Recuperar a Corto Plazo | 0.00 | 0.00 |
| Deudores por Anticipos de la Tesorería a Corto Plazo | 0.00 | 0.00 |
| Préstamos Otorgados a Corto Plazo | 0.00 | 0.00 |
| Otros Derechos a Recibir Efectivo o Equivalentes a Corto Plazo | 0.00 | 0.00 |
| **Derechos a Recibir Bienes o Servicios** | **0.00** | **0.00** |
| Anticipos a Proveedores por Adquisición de Bienes y Prestación de Servicios a Corto Plazo | 0.00 | 0.00 |
| Anticipo a Proveedores por Adquisición de Bienes Inmuebles y Muebles a Corto Plazo | 0.00 | 0.00 |
| Anticipo a Proveedores por Adquisición de Bienes Intangibles a Corto Plazo | 0.00 | 0.00 |
| Anticipo a Contratistas por Obras Públicas a Corto Plazo | 0.00 | 0.00 |
| Otros Derechos a Recibir Bienes o Servicios a Corto Plazo | 0.00 | 0.00 |
| **Inventarios** | **0.00** | **0.00** |
| Inventario de Mercancías para Venta | 0.00 | 0.00 |
| Inventario de Mercancías Terminadas | 0.00 | 0.00 |
| Inventario de Mercancías en Proceso de Elaboración | 0.00 | 0.00 |
| Inventario de Materias Primas, Materiales y Suministros para Producción | 0.00 | 0.00 |
| Bienes en Tránsito | 0.00 | 0.00 |
| **Almacenes** | **0.00** | **0.00** |
| Almacén de Materiales y Suministros de Consumo | 0.00 | 0.00 |
| **Estimación por Pérdida o Deterioro de Activos Circulantes** | **0.00** | **0.00** |
| Estimaciones para Cuentas Incobrables por Derechos a Recibir Efectivo o Equivalentes | 0.00 | 0.00 |
| Estimación por Deterioro de Inventarios | 0.00 | 0.00 |
| **Otros Activos Circulantes** | **0.00** | **0.00** |
| Valores en Garantía | 0.00 | 0.00 |
| Bienes en Garantía (excluye depósitos de fondos) | 0.00 | 0.00 |
| Bienes Derivados de Embargos, Decomisos, Aseguramientos y Dación en Pago | 0.00 | 0.00 |
| Adquisición con Fondos de Terceros | 0.00 | 0.00 |
| **Total de Activos Circulantes** | **8,248,867.08** | **27,192,519.87** |
| **Activo No Circulante** | | |
| **Inversiones Financieras a Largo Plazo** | **0.00** | **0.00** |
| Inversiones a Largo Plazo | 0.00 | 0.00 |
| Títulos y Valores a Largo Plazo | 0.00 | 0.00 |
| Fideicomisos, Mandatos y Contratos Análogos | 0.00 | 0.00 |
| Participaciones y Aportaciones de Capital | 0.00 | 0.00 |
| **Derechos a Recibir Efectivo o Equivalentes a Largo Plazo** | **0.00** | **0.00** |
| Documentos por Cobrar a Largo Plazo | 0.00 | 0.00 |
| Deudores Diversos a Largo Plazo | 0.00 | 0.00 |
| Ingresos por Recuperara Largo Plazo | 0.00 | 0.00 |
| Préstamos Otorgados a Largo Plazo | 0.00 | 0.00 |
| Otros Derechos a Recibir Efectivo o Equivalentes a Largo Plazo | 0.00 | 0.00 |
| **Bienes Inmuebles, Infraestructura y Construcciones en Proceso** | **170,172,055.13** | **170,172,055.13** |
| Terrenos | 8,580,429.00 | 8,580,429.00 |
| Viviendas | 0.00 | 0.00 |
| Edificios no Habitacionales | 126,334,183.57 | 126,334,183.57 |
| Infraestructura | 0.00 | 0.00 |
| Construcciones en Proceso en Bienes de Dominio Público | 0.00 | 0.00 |
| Construcciones en Proceso en Bienes Propios | 35,257,442.56 | 35,257,442.56 |
| Otros Bienes Inmuebles | 0.00 | 0.00 |
| **Bienes Muebles** | **116,290,068.65** | **116,181,578.65** |
| Mobiliario y Equipo de Administración | 42,483,855.55 | 42,483,855.55 |
| Mobiliario y Equipo Educacional y Recreativo | 22,358,668.45 | 22,358,668.45 |
| Equipo e Instrumental Médico y de Laboratorio | 21,202,645.14 | 21,202,645.14 |
| Vehículos y Equipo de Transporte | 23,210,789.00 | 23,094,299.00 |
| Equipo de Defensa y Seguridad | 126,719.99 | 126,719.99 |
| Maquinaria, Otros Equipos y Herramientas | 5,213,255.84 | 5,213,255.84 |
| Colecciones, Obras de Arte y Objetos Valiosos | 1,702,134.68 | 1,702,134.68 |
| Activos Biológicos | 0.00 | 0.00 |
| **Activos Intangibles** | **7,180,430.11** | **7,180,430.11** |
| Software | 4,636,199.14 | 4,636,199.14 |
| Patentes, Marcas y Derechos | 0.00 | 0.00 |
| Concesiones y Franquicias | 0.00 | 0.00 |
| Licencias | 2,544,230.97 | 2,544,230.97 |
| Otros Activos Intangibles | 0.00 | 0.00 |

| Concepto | 2026 | 2025 |
|---|---|---|
| **PASIVO** | | |
| **Pasivo Circulante** | | |
| **Cuentas por Pagar a Corto Plazo** | **1,067,862.70** | **25,311,106.61** |
| Servicios Personales por Pagar a Corto Plazo | 8,726.69 | 2,326,970.89 |
| Proveedores por Pagar a Corto Plazo | 237,725.98 | 20,857,625.75 |
| Contratistas por Obras Públicas por Pagar a Corto Plazo | 0.00 | 0.00 |
| Participaciones y Aportaciones por Pagar a Corto Plazo | 0.00 | 0.00 |
| Transferencias Otorgadas por Pagar a Corto Plazo | 112,409.58 | 148,857.71 |
| Intereses, Comisiones y Otros Gastos de la Deuda Pública por Pagar a Corto Plazo | 0.00 | 0.00 |
| Retenciones y Contribuciones por Pagar a Corto Plazo | 704,708.84 | 1,972,855.58 |
| Devoluciones de la Ley de Ingresos por Pagar a Corto Plazo | 0.00 | 0.00 |
| Otras Cuentas por Pagar a Corto Plazo | 4,291.61 | 4,996.68 |
| **Documentos por Pagar a Corto Plazo** | **0.00** | **0.00** |
| Documentos Comerciales por Pagar a Corto Plazo | 0.00 | 0.00 |
| Documentos con Contratistas por Obras Públicas por Pagar a Corto Plazo | 0.00 | 0.00 |
| Otros Documentos por Pagar a Corto Plazo | 0.00 | 0.00 |
| **Porción a Corto Plazo de la Deuda Pública a Largo Plazo** | **0.00** | **0.00** |
| Porción a Corto Plazo de la Deuda Pública Interna | 0.00 | 0.00 |
| Porción a Corto Plazo de la Deuda Pública Externa | 0.00 | 0.00 |
| Porción a Corto Plazo de Arrendamiento Financiero | 0.00 | 0.00 |
| **Títulos y Valores a Corto Plazo** | **0.00** | **0.00** |
| Títulos y Valores de la Deuda Pública Interna a Corto Plazo | 0.00 | 0.00 |
| Títulos y Valores de la Deuda Pública Externa a Corto Plazo | 0.00 | 0.00 |
| **Pasivos Diferidos a Corto Plazo** | **0.00** | **0.00** |
| Ingresos Cobrados por Adelantado a Corto Plazo | 0.00 | 0.00 |
| Intereses Cobrados por Adelantado a Corto Plazo | 0.00 | 0.00 |
| Otros Pasivos Diferidos a Corto Plazo | 0.00 | 0.00 |
| **Fondos y Bienes de Terceros en Garantía y/o Administración a Corto Plazo** | **0.00** | **0.00** |
| Fondos en Garantía a Corto Plazo | 0.00 | 0.00 |
| Fondos en Administración a Corto Plazo | 0.00 | 0.00 |
| Fondos Contingentes a Corto Plazo | 0.00 | 0.00 |
| Fondos de Fideicomisos, Mandatos y Contratos Análogos a Corto Plazo | 0.00 | 0.00 |
| Otros Fondos de Terceros en Garantía y/o Administración a Corto Plazo | 0.00 | 0.00 |
| Valores y Bienes en Garantía a Corto Plazo | 0.00 | 0.00 |
| **Provisiones a Corto Plazo** | **0.00** | **0.00** |
| Provisión para Demandas y Juicios a Corto Plazo | 0.00 | 0.00 |
| Provisión para Contingencias a Corto Plazo | 0.00 | 0.00 |
| Otras Provisiones a Corto Plazo | 0.00 | 0.00 |
| **Otros Pasivos a Corto Plazo** | **0.00** | **111,835.99** |
| Ingresos por Clasificar | 0.00 | 111,835.99 |
| Recaudación por Participar | 0.00 | 0.00 |
| Otros Pasivos Circulantes | 0.00 | 0.00 |
| **Total de Pasivos Circulantes** | **1,067,862.70** | **25,422,942.60** |
| **Pasivo No Circulante** | | |
| **Cuentas por Pagar a Largo Plazo** | **0.00** | **0.00** |
| Proveedores por Pagar a Largo Plazo | 0.00 | 0.00 |
| Contratistas por Obras Públicas por Pagar a Largo Plazo | 0.00 | 0.00 |
| **Documentos por Pagar a Largo Plazo** | **0.00** | **0.00** |
| Documentos Comerciales por Pagar a Largo Plazo | 0.00 | 0.00 |
| Documentos con Contratistas por Obras Públicas por Pagar a Largo Plazo | 0.00 | 0.00 |
| Otros Documentos por Pagar a Largo Plazo | 0.00 | 0.00 |
| **Deuda Pública a Largo Plazo** | **0.00** | **0.00** |
| Títulos y Valores de la Deuda Pública Interna a Largo Plazo | 0.00 | 0.00 |
| Títulos y Valores de la Deuda Pública Externa a Largo Plazo | 0.00 | 0.00 |
| Préstamos de la Deuda Pública Interna por Pagar a Largo Plazo | 0.00 | 0.00 |
| Préstamos de la Deuda Pública Externa por Pagar a Largo Plazo | 0.00 | 0.00 |
| Arrendamiento Financiero por Pagar a Largo Plazo | 0.00 | 0.00 |
| **Pasivos Diferidos a Largo Plazo** | **192.05** | **173.79** |
| Créditos Diferidos a Largo Plazo | 0.00 | 0.00 |
| Intereses Cobrados por Adelantado a Largo Plazo | 0.00 | 0.00 |
| Otros Pasivos Diferidos a Largo Plazo | 192.05 | 173.79 |
| **Fondos y Bienes de Terceros en Garantía y/o Administración a Largo Plazo** | **90,243.90** | **90,243.90** |
| Fondos en Garantía a Largo Plazo | 0.00 | 0.00 |
| Fondos en Administración a Largo Plazo | 90,243.90 | 90,243.90 |
| Fondos Contingentes a Largo Plazo | 0.00 | 0.00 |
| Fondos de Fideicomisos, Mandatos y Contratos Análogos a Largo Plazo | 0.00 | 0.00 |
| Otros Fondos de Terceros en Garantía y/o Administración a Largo Plazo | 0.00 | 0.00 |
| Valores y Bienes en Garantía a Largo Plazo | 0.00 | 0.00 |
| **Provisiones a Largo Plazo** | **0.00** | **0.00** |
| Provisión para Demandas y Juicios a Largo Plazo | 0.00 | 0.00 |
| Provisión para Pensiones a Largo Plazo | 0.00 | 0.00 |
| Provisión para Contingencias a Largo Plazo | 0.00 | 0.00 |
| Otras Provisiones a Largo Plazo | 0.00 | 0.00 |
| **Total de Pasivos No Circulantes** | **90,435.95** | **90,417.69** |
| **Total del Pasivo** | **1,158,298.65** | **25,513,360.29** |

GOBIERNO CONSTITUCIONAL DEL ESTADO DE CHIAPAS

UNIVERSIDAD INTERCULTURAL DE CHIAPAS

SISTEMA CONTABLE 2026

ESTADO DE SITUACIÓN FINANCIERA

AL 31 DE MARZO DEL 2026

(Cifras en Pesos)



Fecha: 28/05/2026

| Concepto | 2026 | 2025 |
|---|---|---|
| **Depreciación, Deterioro y Amortización Acumulada de Bienes** | **0.00** | **0.00** |
| Depreciación Acumulada de Bienes Inmuebles | 0.00 | 0.00 |
| Depreciación Acumulada de Infraestructura | 0.00 | 0.00 |
| Depreciación Acumulada de Bienes Muebles | 0.00 | 0.00 |
| Deterioro Acumulado de Bienes | 0.00 | 0.00 |
| Amortización Acumulada de Activos Intangibles | 0.00 | 0.00 |
| **Activos Diferidos** | **0.00** | **0.00** |
| Estudios, Formulación y Evaluación de Proyectos | 0.00 | 0.00 |
| Derechos sobre Bienes en Régimen de Arrendamiento Financiero | 0.00 | 0.00 |
| Gastos Pagados por Adelantado a Largo Plazo | 0.00 | 0.00 |
| Anticipos a Largo Plazo | 0.00 | 0.00 |
| Beneficios al Retiro de Empleados Pagados por Adelantado | 0.00 | 0.00 |
| Otros Activos Diferidos | 0.00 | 0.00 |
| **Estimación por Pérdida o Deterioro de Activos no Circulantes** | **0.00** | **0.00** |
| Estimaciones por Pérdida de Cuentas Incobrables de Documentos por Cobrar a Largo Plazo | 0.00 | 0.00 |
| Estimaciones por Pérdida de Cuentas Incobrables de Deudores Diversos por Cobrar a Largo Plazo | 0.00 | 0.00 |
| Estimaciones por Pérdida de Cuentas Incobrables de Ingresos por Cobrar a Largo Plazo | 0.00 | 0.00 |
| Estimaciones por Pérdida de Cuentas Incobrables de Préstamos Otorgados a Largo Plazo | 0.00 | 0.00 |
| Estimaciones por Pérdida de Otras Cuentas Incobrables a Largo Plazo | 0.00 | 0.00 |
| **Otros Activos no Circulantes** | **0.00** | **0.00** |
| Bienes en Concesión | 0.00 | 0.00 |
| Bienes en Arrendamiento Financiero | 0.00 | 0.00 |
| Bienes en Comodato | 0.00 | 0.00 |
| **Total de Activos No Circulantes** | **293,650,553.89** | **293,534,063.89** |
| **Total del Activo** | **301,899,420.97** | **320,726,583.76** |

| Concepto | 2026 | 2025 |
|---|---|---|
| HACIENDA PÚBLICA / PATRIMONIO | | |
| **Hacienda Pública/Patrimonio Contribuido** | **19,996,691.21** | **19,996,691.21** |
| **Aportaciones** | **0.00** | **0.00** |
| Aportaciones | 0.00 | 0.00 |
| **Donaciones de Capital** | **19,996,691.21** | **19,996,691.21** |
| Donaciones de Capital | 19,996,691.21 | 19,996,691.21 |
| **Actualización de la Hacienda Pública/Patrimonio** | **0.00** | **0.00** |
| Actualización de la Hacienda Pública/Patrimonio | 0.00 | 0.00 |
| **Hacienda Pública/Patrimonio Generado** | **280,744,431.11** | **275,216,532.26** |
| **Resultado del Ejercicio (Ahorro/Desahorro)** | **6,433,617.13** | **30,018,501.17** |
| Resultado del Ejercicio (Ahorro/Desahorro) | 6,433,617.13 | 30,018,501.17 |
| **Resultados de Ejercicios Anteriores** | **274,310,813.98** | **245,198,031.09** |
| Resultados de Ejercicios Anteriores | 274,310,813.98 | 245,198,031.09 |
| **Revalúos** | **0.00** | **0.00** |
| Revalúo de Bienes Inmuebles | 0.00 | 0.00 |
| Revalúo de Bienes Muebles | 0.00 | 0.00 |
| Revalúo de Bienes Intangibles | 0.00 | 0.00 |
| Otros Revalúos | 0.00 | 0.00 |
| **Reservas** | **0.00** | **0.00** |
| Reservas de Patrimonio | 0.00 | 0.00 |
| Reservas Territoriales | 0.00 | 0.00 |
| Reservas por Contingencias | 0.00 | 0.00 |
| **Rectificaciones de Resultados de Ejercicios Anteriores** | **0.00** | **0.00** |
| Cambios en Políticas Contables | 0.00 | 0.00 |
| Cambios por Errores Contables | 0.00 | 0.00 |
| **Exceso o Insuficiencia en la Actualización de la Hacienda Pública/Patrimonio** | **0.00** | **0.00** |
| **Resultado por Posición Monetaria** | **0.00** | **0.00** |
| Resultado por Posición Monetaria | 0.00 | 0.00 |
| **Resultado por Tenencia de Activos no Monetarios** | **0.00** | **0.00** |
| Resultado por Tenencia de Activos No Monetarios | 0.00 | 0.00 |
| **Total Hacienda Pública/Patrimonio** | **300,741,122.32** | **295,213,223.47** |
| **Total del Pasivo y Hacienda Pública/Patrimonio** | **301,899,420.97** | **320,726,583.76** |

Dr. Javier López Sánchez

Rector

Dr. Oscar Ricardo Sarmiento Coutiño

Secretario Administrativo

"Bajo protesta de decir verdad declaramos que los Estados Financieros y sus notas, son razonablemente correctos y son responsabilidad del emisor".

GOBIERNO CONSTITUCIONAL DEL ESTADO DE CHIAPAS

UNIVERSIDAD INTERCULTURAL DE CHIAPAS

SISTEMA CONTABLE 2026

ESTADO DE ACTIVIDADES

DEL 1o. DE ENERO AL 31 DE MARZO DE 2026

(Cifras en Pesos)



Fecha: 28/05/2026

| Concepto | 2026 | 2025 |
|---|---|---|
| **INGRESOS Y OTROS BENEFICIOS** | | |
| Ingresos de Gestión | 0.00 | 0.00 |
| Impuestos | 0.00 | 0.00 |
| Cuotas y Aportaciones de Seguridad Social | 0.00 | 0.00 |
| Contribuciones de Mejoras | 0.00 | 0.00 |
| Derechos | 0.00 | 0.00 |
| Productos | 0.00 | 0.00 |
| Aprovechamientos | 0.00 | 0.00 |
| Ingresos por Venta de Bienes y Prestación de Servicios | 0.00 | 0.00 |
| ***Participaciones, Aportaciones, Convenios, Incentivos Derivados de la Colaboración Fiscal, Fondos Distintos de Aportaciones, Transferencias, Asignaciones, Subsidios y Subvenciones, y Pensiones y Jubilaciones*** | **21,391,777.33** | **137,583,465.22** |
| Participaciones, Aportaciones, Convenios, Incentivos Derivados de la Colaboración Fiscal y Fondos Distintos de Aportaciones | 0.00 | 0.00 |
| Transferencias, Asignaciones, Subsidios y Subvenciones, y Pensiones y Jubilaciones | 21,391,777.33 | 137,583,465.22 |
| ***Otros Ingresos y Beneficios*** | **0.00** | **0.00** |
| Ingresos Financieros | 0.00 | 0.00 |
| Incremento por Variación de Inventarios | 0.00 | 0.00 |
| Disminución del Exceso de Estimaciones por Pérdida o Deterioro u Obsolescencia | 0.00 | 0.00 |
| Disminución del Exceso de Provisiones | 0.00 | 0.00 |
| Otros Ingresos y Beneficios Varios | 0.00 | 0.00 |
| **Total de Ingresos y Otros Beneficios** | **21,391,777.33** | **137,583,465.22** |
| **GASTOS Y OTRAS PÉRDIDAS** | | |
| **Gastos de Funcionamiento** | **14,958,160.20** | **102,760,587.36** |
| Servicios Personales | 14,739,719.25 | 73,711,537.60 |
| Materiales y Suministros | 0.00 | 7,212,444.61 |
| Servicios Generales | 218,440.95 | 21,836,605.15 |
| **Transferencias, Asignaciones, Subsidios y Otras Ayudas** | **0.00** | **1,621,840.60** |
| Transferencias Internas y Asignaciones al Sector Público | 0.00 | 0.00 |
| Trasferencias al Resto del Sector Público | 0.00 | 0.00 |
| Subsidios y Subvenciones | 0.00 | 1,473,182.89 |
| Ayudas Sociales | 0.00 | 148,657.71 |
| Pensiones y Jubilaciones | 0.00 | 0.00 |
| Transferencias a Fideicomisos, Mandatos y Contratos Análogos | 0.00 | 0.00 |
| Transferencias a la Seguridad Social | 0.00 | 0.00 |
| Donativos | 0.00 | 0.00 |
| Transferencias al Exterior | 0.00 | 0.00 |
| **Participaciones y Aportaciones** | **0.00** | **0.00** |
| Participaciones | 0.00 | 0.00 |
| Aportaciones | 0.00 | 0.00 |
| Convenios | 0.00 | 0.00 |
| **Intereses, Comisiones y Otros Gastos de la Deuda Pública** | **0.00** | **0.00** |
| Intereses de la Deuda Pública | 0.00 | 0.00 |
| Comisiones de la Deuda Pública | 0.00 | 0.00 |
| Gastos de la Deuda Pública | 0.00 | 0.00 |
| Costo por Coberturas | 0.00 | 0.00 |
| Apoyos Financieros | 0.00 | 0.00 |
| **Otros Gastos y Pérdidas Extraordinarias** | **0.00** | **3,182,536.09** |
| Estimaciones, Depreciaciones, Deterioros, Obsolescencia y Amortizaciones | 0.00 | 0.00 |
| Provisiones | 0.00 | 0.00 |
| Disminución de Inventarios | 0.00 | 0.00 |
| Otros Gastos | 0.00 | 3,182,536.09 |
| **Inversión Pública** | **0.00** | **0.00** |
| Inversión Pública no Capitalizable | 0.00 | 0.00 |
| **Total de Gastos y Otras Pérdidas** | **14,958,160.20** | **107,564,964.05** |
| **Resultado del Ejercicio (Ahorro/Desahorro)** | **6,433,617.13** | 30,018,501.17 |

Dr. Javier López Sánchez

Rector

Dr. Oscar Ricardo Sarmiento Coutiño

Secretario Administrativo

**"Bajo protesta de decir verdad declaramos que los Estados Financieros y sus notas, son razonablemente correctos y son responsabilidad del emisor".**

## GOBIERNO CONSTITUCIONAL DEL ESTADO DE CHIAPAS

## UNIVERSIDAD INTERCULTURAL DE CHIAPAS

### SISTEMA CONTABLE 2026
### ESTADO DE VARIACIÓN EN LA HACIENDA PÚBLICA
### DEL 01 DE ENERO AL 31 DE MARZO DE 2026



(Cifras en Pesos)

Fecha: 28/05/2026

| Concepto | Hacienda Pública / Patrimonio Contribuido | Hacienda Pública / Patrimonio Generado de Ejercicios Anteriores | Hacienda Pública / Patrimonio Generado del Ejercicio | Exceso o Insuficiencia en la Actualización de la Hacienda Pública/Patrimonio | Total |
|---|---|---|---|---|---|
| Hacienda Pública / Patrimonio Contribuido Neto de 2025 | 19,996,691.21 | | | | 19,996,691.21 |
| Aportaciones | 0.00 | | | | 0.00 |
| Donaciones de Capital | 19,996,691.21 | | | | 19,996,691.21 |
| Actualización de la Hacienda Pública/Patrimonio | 0.00 | | | | 0.00 |
| Hacienda Pública / Patrimonio Generado Neto de 2025 | | 245,198,031.09 | 30,018,501.17 | | 275,216,532.26 |
| Resultado del Ejercicio (Ahorro/Desahorro) | | | 30,018,501.17 | | 30,018,501.17 |
| Resultados de Ejercicios Anteriores | | 245,198,031.09 | | | 245,198,031.09 |
| Revalúos | | 0.00 | | | 0.00 |
| Reservas | | 0.00 | | | 0.00 |
| Rectificaciones de Resultados de Ejercicios Anteriores | | 0.00 | | | 0.00 |
| **Exceso o Insuficiencia en la Actualización de la Hacienda** Pública / Patrimonio Neto de 2025 | | | | 0.00 | 0.00 |
| Resultado por Posición Monetaria | | | | 0.00 | 0.00 |
| Resultado por Tenencia de Activos no Monetarios | | | | 0.00 | 0.00 |
| Hacienda Pública / Patrimonio Neto Final de 2025 | 19,996,691.21 | 245,198,031.09 | 30,018,501.17 | 0.00 | 295,213,223.47 |
| **Cambios en la Hacienda Pública /Patrimonio Contribuido** Neto de 2026 | 0.00 | | | | 0.00 |
| Aportaciones | 0.00 | | | | 0.00 |
| Donaciones de Capital | 0.00 | | | | 0.00 |
| Actualización de la Hacienda Pública/Patrimonio | 0.00 | | | | 0.00 |
| **Variaciones de la Hacienda Pública / Patrimonio Generado** Neto de 2026 | | 29,112,782.89 | (23,584,884.04) | | 5,527,898.85 |
| Resultado del Ejercicio (Ahorro/Desahorro) | | | 6,433,617.13 | | 6,433,617.13 |
| Resultados de Ejercicios Anteriores | | 29,112,782.89 | (30,018,501.17) | | (905,718.28) |
| Revalúos | | | 0.00 | | 0.00 |
| Reservas | | | 0.00 | | 0.00 |
| Rectificaciones de Resultados de Ejercicios Anteriores | | | 0.00 | | 0.00 |
| **Cambios en el Exceso o Insuficiencia en la Actualización** de la Hacienda Pública / Patrimonio Neto de 2026 | | | | 0.00 | 0.00 |
| Resultado por Posición Monetaria | | | | 0.00 | 0.00 |
| Resultado por Tenencia de Activos no Monetarios | | | | 0.00 | 0.00 |
| Hacienda Pública / Patrimonio Neto Final de 2026 | 19,996,691.21 | 274,310,813.98 | 6,433,617.13 | 0.00 | 300,741,122.32 |

Dr. Javier López Sánchez
Rector

Dr. Oscar Ricardo Sarmiento Coutiño
Secretario Administrativo

**"Bajo protesta de decir verdad declaramos que los Estados Financieros y sus notas, son razonablemente correctos y son responsabilidad del emisor".**

GOBIERNO CONSTITUCIONAL DEL ESTADO DE CHIAPAS
UNIVERSIDAD INTERCULTURAL DE CHIAPAS

SECRETARÍA DE FINANZAS
HUMANISMO QUE TRANSFORMA
GOBIERNO DE CHIAPAS

## SISTEMA CONTABLE 2026
## ESTADO DE CAMBIOS EN LA SITUACIÓN FINANCIERA
## DEL 1o. DE ENERO AL 31 DE MARZO DE 2026
(Cifras en Pesos)



Fecha: 28/05/2026

| Concepto | Origen | Aplicación |
|---|---|---|
| **ACTIVO** | **18,943,652.79** | **116,490.00** |
| ***Activo Circulante*** | **18,943,652.79** | **0.00** |
| Efectivo y Equivalentes | 18,943,652.79 | 0.00 |
| Derechos a Recibir Efectivo o Equivalentes | 0.00 | 0.00 |
| Derechos a Recibir Bienes o Servicios | 0.00 | 0.00 |
| Inventarios | 0.00 | 0.00 |
| Almacenes | 0.00 | 0.00 |
| Estimación por Pérdida o Deterioro de Activos Circulantes | 0.00 | 0.00 |
| Otros Activos Circulantes | 0.00 | 0.00 |
| ***Activo No Circulante*** | **0.00** | **116,490.00** |
| Inversiones Financieras a Largo Plazo | 0.00 | 0.00 |
| Derechos a Recibir Efectivo o Equivalentes a Largo Plazo | 0.00 | 0.00 |
| Bienes Inmuebles, Infraestructura y Construcciones en Proceso | 0.00 | 0.00 |
| Bienes Muebles | 0.00 | 116,490.00 |
| Activos Intangibles | 0.00 | 0.00 |
| Depreciación, Deterioro y Amortización Acumulada de Bienes | 0.00 | 0.00 |
| Activos Diferidos | 0.00 | 0.00 |
| Estimación por Pérdida o Deterioro de Activos no Circulantes | 0.00 | 0.00 |
| Otros Activos no Circulantes | 0.00 | 0.00 |
| **PASIVO** | **18.26** | **24,355,079.90** |
| ***Pasivo Circulante*** | **0.00** | **24,355,079.90** |
| Cuentas por Pagar a Corto Plazo | 0.00 | 24,243,243.91 |
| Documentos por Pagar a Corto Plazo | 0.00 | 0.00 |
| Porción a Corto Plazo de la Deuda Pública a Largo Plazo | 0.00 | 0.00 |
| Títulos y Valores a Corto Plazo | 0.00 | 0.00 |
| Pasivos Diferidos a Corto Plazo | 0.00 | 0.00 |
| Fondos y Bienes de Terceros en Garantía y/o Administración a Corto Plazo | 0.00 | 0.00 |
| Provisiones a Corto Plazo | 0.00 | 0.00 |
| Otros Pasivos a Corto Plazo | 0.00 | 111,835.99 |
| ***Pasivo No Circulante*** | **18.26** | **0.00** |
| Cuentas a Pagar a Largo Plazo | 0.00 | 0.00 |
| Documentos por Pagar a Largo Plazo | 0.00 | 0.00 |
| Deuda Pública a Largo Plazo | 0.00 | 0.00 |
| Pasivos Diferidos a Largo Plazo | 18.26 | 0.00 |
| Fondos y Bienes de Terceros en Garantía y/o Administración a Largo Plazo | 0.00 | 0.00 |
| Provisiones a Largo Plazo | 0.00 | 0.00 |
| **HACIENDA PÚBLICA/PATRIMONIO** | **29,112,782.89** | **23,584,884.04** |
| ***Hacienda Pública/Patrimonio Contribuido*** | **0.00** | **0.00** |
| Aportaciones | 0.00 | 0.00 |
| Donaciones de Capital | 0.00 | 0.00 |
| Actualización de la Hacienda Pública/Patrimonio | 0.00 | 0.00 |
| ***Hacienda Pública/Patrimonio Generado*** | **29,112,782.89** | **23,584,884.04** |
| Resultados del Ejercicio (Ahorro/Desahorro) | 0.00 | 23,584,884.04 |
| Resultados de Ejercicios Anteriores | 29,112,782.89 | 0.00 |
| Revalúos | 0.00 | 0.00 |
| Reservas | 0.00 | 0.00 |
| Rectificaciones de Resultados de Ejercicios Anteriores | 0.00 | 0.00 |
| ***Exceso o Insuficiencia en la Actualización de la Hacienda Pública/Patrimonio*** | **0.00** | **0.00** |
| Resultado por Posición Monetaria | 0.00 | 0.00 |
| Resultado por Tenencia de Activos no Monetarios | 0.00 | 0.00 |

Dr. Javier López Sánchez
Rector

Dr. Oscar Ricardo Sarmiento Coutiño
Secretario Administrativo

**"Bajo protesta de decir verdad declaramos que los Estados Financieros y sus notas, son razonablemente correctos y son responsabilidad del emisor".**

GOBIERNO CONSTITUCIONAL DEL ESTADO DE CHIAPAS

UNIVERSIDAD INTERCULTURAL DE CHIAPAS

SECRETARÍA DE FINANZAS

HUMANISMO QUE TRANSFORMA

GOBIERNO DE CHIAPAS

## SISTEMA CONTABLE 2026
## ESTADO DE FLUJOS DE EFECTIVO
## DEL 01 DE ENERO AL 31 DE MARZO DE 2026
(Cifras en Pesos)



Fecha: 28/05/2026

| Concepto | 2026 | 2025 |
|---|---|---|
| **Flujos de Efectivo de las Actividades de Operación** | | |
| **Origen** | **21,391,777.33** | **137,583,465.22** |
| Impuestos | 0.00 | 0.00 |
| Cuotas y Aportaciones de Seguridad Social | 0.00 | 0.00 |
| Contribuciones de Mejoras | 0.00 | 0.00 |
| Derechos | 0.00 | 0.00 |
| Productos | 0.00 | 0.00 |
| Aprovechamientos | 0.00 | 0.00 |
| Ingresos por Venta de Bienes y Prestación de Servicios | 0.00 | 0.00 |
| Participaciones, Aportaciones, Convenios, Incentivos Derivados de la Colaboración Fiscal y Fondos Distintos de Aportaciones | 0.00 | 0.00 |
| Transferencias, Asignaciones, Subsidios y Subvenciones, y Pensiones y Jubilaciones | 0.00 | 0.00 |
| Otros Orígenes de Operación | 21,391,777.33 | 137,583,465.22 |
| **Aplicación** | **14,958,160.20** | **107,564,964.05** |
| Servicios Personales | 14,739,719.25 | 73,711,537.60 |
| Materiales y Suministros | 0.00 | 7,212,444.61 |
| Servicios Generales | 218,440.95 | 21,836,605.15 |
| Transferencias Internas y Asignaciones al Sector Público | 0.00 | 0.00 |
| Trasferencias al Resto del Sector Público | 0.00 | 0.00 |
| Subsidios y Subvenciones | 0.00 | 1,473,182.89 |
| Ayudas Sociales | 0.00 | 148,657.71 |
| Pensiones y Jubilaciones | 0.00 | 0.00 |
| Transferencias a Fideicomisos, Mandatos y Contratos Análogos | 0.00 | 0.00 |
| Transferencias a la Seguridad Social | 0.00 | 0.00 |
| Donativos | 0.00 | 0.00 |
| Transferencias al Exterior | 0.00 | 0.00 |
| Participaciones | 0.00 | 0.00 |
| Aportaciones | 0.00 | 0.00 |
| Convenios | 0.00 | 0.00 |
| Otras Aplicaciones de Operación | 0.00 | 3,182,536.09 |
| **Flujos Netos de Efectivo de las Actividades de Operación** | **6,433,617.13** | **30,018,501.17** |
| **Flujos de Efectivo de las Actividades de Inversión** | | |
| **Origen** | **29,112,782.89** | **35,958,325.24** |
| Bienes Inmuebles, Infraestructura y Construcciones en Proceso | 0.00 | 1,803,950.56 |
| Bienes Muebles | 0.00 | 397,200.00 |
| Otros Orígenes de Inversión | 29,112,782.89 | 33,757,174.68 |
| **Aplicación** | **30,134,991.17** | **69,664,227.48** |
| Bienes Inmuebles, Infraestructura y Construcciones en Proceso | 0.00 | 26,628,192.22 |
| Bienes Muebles | 116,490.00 | 3,901,609.05 |
| Otras Aplicaciones de Inversión | 30,018,501.17 | 39,134,426.21 |
| **Flujos Netos de Efectivo de las Actividades de Inversión** | **(1,022,208.28)** | **(33,705,902.24)** |
| **Flujos de Efectivo de las Actividades de Financiamiento** | | |
| **Origen** | **18.26** | **4,257,409.25** |
| Endeudamiento Neto | 0.00 | 0.00 |
| Interno | 0.00 | 0.00 |
| Externo | 0.00 | 0.00 |
| Otros Orígenes de Financiamiento | 18.26 | 4,257,409.25 |
| **Aplicación** | **24,355,079.90** | **2,446,739.31** |
| Servicios de la Deuda | 0.00 | 0.00 |
| Interno | 0.00 | 0.00 |
| Externo | 0.00 | 0.00 |
| Otras Aplicaciones de Financiamiento | 24,355,079.90 | 2,446,739.31 |
| **Flujos Netos de Efectivo por Actividades de Financiamiento** | **(24,355,061.64)** | **1,810,669.94** |
| **Incremento/Disminución Neta en el Efectivo y Equivalentes al Efectivo** | **(18,943,652.79)** | **(1,876,731.13)** |
| **Efectivo y Equivalentes al Efectivo al Inicio del Ejercicio** | 27,192,519.87 | 29,069,251.00 |
| **Efectivo y Equivalentes al Efectivo al Final del Ejercicio** | 8,248,867.08 | 27,192,519.87 |

Dr. Javier López Sánchez
Rector

Dr. Oscar Ricardo Sarmiento Coutiño
Secretario Administrativo

**"Bajo protesta de decir verdad declaramos que los Estados Financieros y sus notas, son razonablemente correctos y son responsabilidad del emisor".**

SECRETARÍA DE FINANZAS
GOBIERNO DE CHIAPAS
HUMANISMO QUE TRANSFORMA

## GOBIERNO CONSTITUCIONAL DEL ESTADO DE CHIAPAS

## UNIVERSIDAD INTERCULTURAL DE CHIAPAS

### SISTEMA CONTABLE 2026

### ESTADO ANALITICO DEL ACTIVO

### DEL 01 DE ENERO AL 31 DE MARZO DEL 2026

(Cifras en Pesos)



Fecha: 28/05/2026

| Concepto | Saldo Inicial | Cargos del Periodo | Abonos del Periodo | Saldo Final | Variación del Periodo |
|---|---|---|---|---|---|
| **ACTIVO** | **320,726,583.76** | **76,910,857.80** | **95,738,020.59** | **301,899,420.97** | **(18,827,162.79)** |
| **ACTIVO CIRCULANTE** | **27,192,519.87** | **76,794,367.80** | **95,738,020.59** | **8,248,867.08** | **(18,943,652.79)** |
| Efectivo y Equivalentes | 27,192,519.87 | 76,794,367.80 | 95,738,020.59 | 8,248,867.08 | (18,943,652.79) |
| Derechos a Recibir Efectivo o Equivalentes | 0.00 | 0.00 | 0.00 | 0.00 | 0.00 |
| Derechos a Recibir Bienes o Servicios | 0.00 | 0.00 | 0.00 | 0.00 | 0.00 |
| Inventarios | 0.00 | 0.00 | 0.00 | 0.00 | 0.00 |
| Almacenes | 0.00 | 0.00 | 0.00 | 0.00 | 0.00 |
| Estimación por Pérdida o Deterioro de Activos Circulantes | 0.00 | 0.00 | 0.00 | 0.00 | 0.00 |
| Otros Activos Circulantes | 0.00 | 0.00 | 0.00 | 0.00 | 0.00 |
| **ACTIVO NO CIRCULANTE** | **293,534,063.89** | **116,490.00** | **0.00** | **293,650,553.89** | **116,490.00** |
| Inversiones Financieras a Largo Plazo | 0.00 | 0.00 | 0.00 | 0.00 | 0.00 |
| Derechos a Recibir Efectivo o Equivalentes a Largo Plazo | 0.00 | 0.00 | 0.00 | 0.00 | 0.00 |
| Bienes Inmuebles, Infraestructura y Construcciones en Proceso | 170,172,055.13 | 0.00 | 0.00 | 170,172,055.13 | 0.00 |
| Bienes Muebles | 116,181,578.65 | 116,490.00 | 0.00 | 116,298,068.65 | 116,490.00 |
| Activos Intangibles | 7,180,430.11 | 0.00 | 0.00 | 7,180,430.11 | 0.00 |
| Depreciación, Deterioro y Amortización Acumulada de Bienes | 0.00 | 0.00 | 0.00 | 0.00 | 0.00 |
| Activos Diferidos | 0.00 | 0.00 | 0.00 | 0.00 | 0.00 |
| Estimación por Pérdida o Deterioro de Activos no Circulantes | 0.00 | 0.00 | 0.00 | 0.00 | 0.00 |
| Otros Activos no Circulantes | 0.00 | 0.00 | 0.00 | 0.00 | 0.00 |

**Dr. Javier López Sánchez**
**Rector**

**Dr. Oscar Ricardo Sarmiento Coutiño**
**Secretario Administrativo**

**"Bajo protesta de decir verdad declaramos que los Estados Financieros y sus notas, son razonablemente correctos y son responsabilidad del emisor".**

# GOBIERNO CONSTITUCIONAL DEL ESTADO DE CHIAPAS
## UNIVERSIDAD INTERCULTURAL DE CHIAPAS
## SISTEMA CONTABLE 2026
## ESTADO ANALÍTICO DE LA DEUDA Y OTROS PASIVOS
## DEL 1o. DE ENERO AL 31 DE MARZO DE 2026
## (Cifras en Pesos)



Fecha: 28/05/2026

| DENONIMACIÓN DE LAS DEUDAS | MONEDA DE CONTRATACIÓN | INSTITUCIÓN O PAIS ACREEDOR | SALDO INICIAL DEL PERÍODO | SALDO FINAL DEL PERÍODO |
|---|---|---|---|---|
| **DEUDA PÚBLICA** | | | | |
| **Corto Plazo** | | | | |
| **Deuda Interna** | | | **0.00** | **0.00** |
| Instituciones de Crédito | | | 0.00 | 0.00 |
| BBVA MEXICO, S.A. | Moneda Nacional | México | 0.00 | 0.00 |
| BANOBRAS, S.N.C. | Moneda Nacional | México | 0.00 | 0.00 |
| BANORTE, S.A. | Moneda Nacional | México | 0.00 | 0.00 |
| INTERACCIONES, S.A. | Moneda Nacional | México | 0.00 | 0.00 |
| SANTANDER, S.A. | Moneda Nacional | México | 0.00 | 0.00 |
| SCOTIABANK INVERLAT, S.A. | Moneda Nacional | México | 0.00 | 0.00 |
| Títulos y Valores | Moneda Nacional | México | 0.00 | 0.00 |
| Arrendamientos Financieros | Moneda Nacional | México | 0.00 | 0.00 |
| **Deuda Externa** | | | **0.00** | **0.00** |
| Organismos Financieros Internacionales | | | 0.00 | 0.00 |
| Deuda Bilateral | | | 0.00 | 0.00 |
| Titulos y Valores | | | 0.00 | 0.00 |
| Arrendamientos Financieros | | | 0.00 | 0.00 |
| ***Subtotal de Deuda Pública a Corto Plazo*** | | | **0.00** | **0.00** |
| **Largo Plazo** | | | | |
| **Deuda Interna** | | | **0.00** | **0.00** |
| Instituciones de Crédito | | | 0.00 | 0.00 |
| BBVA MEXICO, S.A. | Moneda Nacional | México | 0.00 | 0.00 |
| BANOBRAS, S.N.C. | Moneda Nacional | México | 0.00 | 0.00 |
| BANORTE, S.A. | Moneda Nacional | México | 0.00 | 0.00 |
| SANTANDER, S.A. | Moneda Nacional | México | 0.00 | 0.00 |
| Títulos y Valores | Moneda Nacional | México | 0.00 | 0.00 |
| Arrendamientos Financieros | Moneda Nacional | México | 0.00 | 0.00 |
| **Deuda Externa** | | | **0.00** | **0.00** |
| Organismos Financieros Internacionales | | | 0.00 | 0.00 |
| Deuda Bilateral | | | 0.00 | 0.00 |
| Titulos y Valores | | | 0.00 | 0.00 |
| Arrendamientos Financieros | | | 0.00 | 0.00 |
| ***Subtotal de Deuda Pública a Largo Plazo*** | | | **0.00** | **0.00** |
| **Total de Otros Pasivos** | Moneda Nacional | México | **25,513,360.29** | **1,158,298.65** |
| **Total de Deuda Pública y Otros Pasivos** | | | **25,513,360.29** | **1,158,298.65** |

**Dr. Javier López Sánchez**
**Rector**

**Dr. Oscar Ricardo Sarmiento Coutiño**
**Secretario Administrativo**

**"Bajo protesta de decir verdad declaramos que los Estados Financieros y sus notas, son razonablemente correctos y son responsabilidad del emisor".**

**GOBIERNO CONSTITUCIONAL DEL ESTADO DE CHIAPAS**

**UNIVERSIDAD INTERCULTURAL DE CHIAPAS**

**SISTEMA CONTABLE 2026**

**INFORME SOBRE PASIVOS CONTINGENTES**

**DEL 1o. DE ENERO AL 31 DE MARZO DE 2026**



Fecha: 28/05/2026

De conformidad a las Principales Reglas de Registro y Valoración del Patrimonio (Elementos Generales), emitidas por el Consejo Nacional de Armonización Contable, publicadas en el capítulo reformado en el Diario Oficial de la Federación el 06 de octubre del 2014, y última reforma del 23 de diciembre de 2020, los Pasivos Contingentes consideran:

a) Una obligación posible, surgida a raíz de sucesos pasados, cuya existencia ha de ser confirmada sólo por la ocurrencia, o en su caso, por la no ocurrencia, de uno o más eventos inciertos en el futuro, que no están enteramente bajo el control del organismo público.

b) Una obligación presente, surgida a raíz de sucesos pasados, que no se ha reconocido contablemente porque: no es probable que la entidad tenga que satisfacerla, desprendiéndose de recursos que incorporen beneficios económicos; o bien el importe de la obligación no pueda ser medido con la suficiente fiabilidad.

Al respecto, se informa que éste Organismo Público a esta fecha **NO cuenta con Pasivos Contingentes** significativos pendientes de pago, ya que estos se reconocen y se liquidan en el transcurso del ejercicio, en la vigencia del presupuesto.

**Dr. Javier López Sánchez**
**Rector**

**Dr. Oscar Ricardo Sarmiento Coutiño**
**Secretario Administrativo**

# NOTAS A LOS ESTADOS FINANCIEROS

## Introducción

Atendiendo a lo establecido por el artículo 17 de la Ley General de Contabilidad Gubernamental, cada ente público es responsable de su contabilidad, de la operación del sistema y en consecuencia de la información que proporciona para la integración de la Cuenta Pública.

De conformidad al artículo 46, fracción I, inciso g), 47, 48 y 49 de la Ley General de Contabilidad Gubernamental, así como, a la normatividad emitida por el Consejo Nacional de Armonización Contable, a continuación, se presentan las notas a los estados financieros de **Universidad Intercultural de Chiapas**, correspondiente al 31 de marzo de 2026, con los siguientes apartados:

- **Notas de Gestión Administrativa,**
- **Notas de Desglose, y**
- **Notas de Memoria (Cuentas de Orden).**

## NOTAS DE GESTIÓN ADMINISTRATIVA

## 1. Autorización e Historia

### *a) Fecha de Creación del Ente Público*

La **Universidad Intercultural de Chiapas**; fue creada el 29 de noviembre de 2004, mediante la publicación en el periódico oficial Número 276, de fecha 1º de diciembre de 2004.

En ese contexto, la **Universidad Intercultural de Chiapas** es un ente público descentralizado de carácter estatal, con personalidad jurídica y patrimonio propios, que tiene por objeto, entre otros, impartir programas educativos de alta calidad orientados a formar profesionales e intelectuales comprometidos con el desarrollo económico y cultural en los ámbitos comunitario, regional y nacional, cuyas actividades contribuyan a promover un proceso de revaloración y revitalización de las lenguas y culturas originarias, así como de los procesos de generación del conocimiento de estos pueblos, de acuerdo con los requerimientos del entorno, del estado y del país.

En esta tesitura, la **Universidad Intercultural de Chiapas** ha definido criterios para la elaboración del Estatuto Orgánico, como son: el irrestricto respeto al Decreto de Creación, la no repetición de las disposiciones del mismo, la incorporación de elementos del modelo educativo intercultural y la aplicación de los principios fundamentales de eficacia, eficiencia, efectividad, transparencia, congruencia, equidad y legalidad.

Ahora bien, para el cumplimiento de su objeto, la **Universidad Intercultural de Chiapas** cuenta con un modelo educativo que define su organización académica, la estructura curricular y las modalidades de sus programas educativos, con apego a lo establecido por la Coordinación de Universidades Interculturales de la Secretaria de Educación Pública. Por consiguiente, para alcanzar los niveles de calidad educativa que exigen las tendencias educativas, la Universidad Intercultural de Chiapas se organiza conforme a su propio modelo organizacional que podemos sintetizar en una organización académica divisional de conocimientos disciplinarios afines, para que su generación y aplicación estén al servicio de varios programas educativos de docencia, investigación, vinculación con la comunidad, extensión de los servicios y difusión de la cultura.

### *b) Principales Cambios en su Estructura*

## 2. Panorama Económico y Financiero

La situación económica y financiera de la **Universidad Intercultural de Chiapas** fue aceptable durante el ejercicio; debido a que fueron tomados en cuenta todos los lineamientos y normas emitidos por el Consejo Nacional de Armonización Contable (CONAC), y los recursos ministrados por la Secretaría de Finanzas fueron presupuestados y erogados de manera adecuada tanto presupuestal, contable y financiera.

## 3. Organización y Objeto Social

### *a) Objeto Social*

La **Universidad Intercultural de Chiapas,** tendrá por objeto: Impartir programas educativos de alta calidad orientados a formar profesionales e intelectuales comprometidos con el desarrollo económico y cultural en los ámbitos comunitario, regional, y nacional, cuyas actividades contribuyen a promover un proceso de revaloración y revitalización de las lenguas y culturas originarias, así como de los procesos de generación del conocimiento de estos pueblos.

### *b) Principal Actividad*

- Impulsar una educación, cuya raíz surja de la cultura del entorno inmediato de los estudiantes e in corpore elementos y contenidos de horizontes culturales diversos.
- Propiciar el desarrollo de las competencias comunicativas en diversas lenguas, fomentando la revitalización y el huso cotidiano de la lengua materna, promoviendo el dominio de una segunda lengua, común a los procesos de comunicación en el territorio nacional y desarrollando la enseñanza y practica de idiomas extranjeros, como herramientas para comprender y dominar procesos tecnológicos de vanguardia y promover una comunicación amplia en el mundo.
- Fomentar el contacto con su entorno y establecimiento del dialogo intercultural en un ambiente de respeto a la diversidad.
- Formar individuos con actitud científica, creativos, solidarios, con espíritu emprendedor, innovador, sensibles a la diversidad cultural y comprometidos con el respeto a la valoración de las diferentes culturas.
- Organizar y realizar actividades de investigación y de posgrado en las áreas en las que ofrezca educación, atendiendo fundamentalmente a los problemas locales, regionales, estatales, y nacionales en relación con las necesidades del desarrollo socioeconómico de la entidad.
- Llevar a cabo la investigación en la lengua y cultura, con el objeto de aportar elementos fundamentales que permitan desarrollar estrategias de revitalización, desarrollo y consolidación de las lenguas y las culturas, y que nutren el proceso de formación académico- profesional.
- Desarrollar programas y proyectos de difusión de la cultura, en la perspectiva de recuperación de lengua, cultura y tradiciones locales y regionales, con el fin de establecer en la comunidad un dialogo intercultural.
- Difundir el conocimiento de las lenguas y la cultura indígena a través de la extensión universitaria y la formación, a lo largo de toda la vida.
- Impartir programas de educación continua orientados hacia la información y capacitación del profesorado y fortalecimiento de los principios de la perspectiva intercultural.
- Ofrecer servicios adecuados a las necesidades locales y regionales.
- Desarrollar funciones de vinculación con los sectores público, privado, y social, para contribuir al desarrollo económico y social de la comunidad.

- Diseñar los planes y programas de estudio con base a contenidos y enfoques educativos flexibles, centrados en el aprendizaje, a efecto de dotar al estudiante de las habilidades para aprender a lo largo de la vida.

### *c) Ejercicio Fiscal*

Ejercicio 2026

### *d) Régimen Jurídico*

La **Universidad Intercultural de Chiapas;** está registrada ante el Servicio de Administración Tributaria como persona moral con fines no lucrativos, cuya actividad económica es la administración pública estatal en general, y sus obligaciones son las siguientes:

- Presentar la declaración y pago provisional mensual de retenciones de impuestos sobre la renta (ISR), y sueldos y salarios.
- Presentar la declaración anual de impuesto sobre la renta (ISR) donde se informen sobre los
- Pagos y retenciones de servicios profesionales. (Personas morales).
- Presentar la declaración anual donde se informe sobre las retenciones de los trabajadores que recibieron sueldos y salarios, y trabajadores asimilados a salarios
- Presentar la declaración y pago provisional mensual del impuesto sobre la renta (ISR) por las retenciones realizadas por servicios profesionales.
- Presentar la declaración informativa anual de Subsidio para el Empleo.

### *e) Consideraciones Fiscales del Ente*

La **Universidad Intercultural de Chiapas,** se ubica dentro de las personas morales a que se refiere el artículo 95 y 102 de la Ley del Impuesto sobre la Renta (LISR), pero tiene otras obligaciones como:

- Pagos provisionales o definitivos de retenciones de ISSS.
- Aportaciones patronales al INFONAVIT.
- Aportaciones patronales al IMSS.
- 2 % del Impuesto Sobre Nóminas.
- 10 % del ISR por arrendamiento de inmuebles.
- 2 % del Impuesto Sobre Nóminas a prestadores de servicios.

***f) Estructura Organizacional Básica***

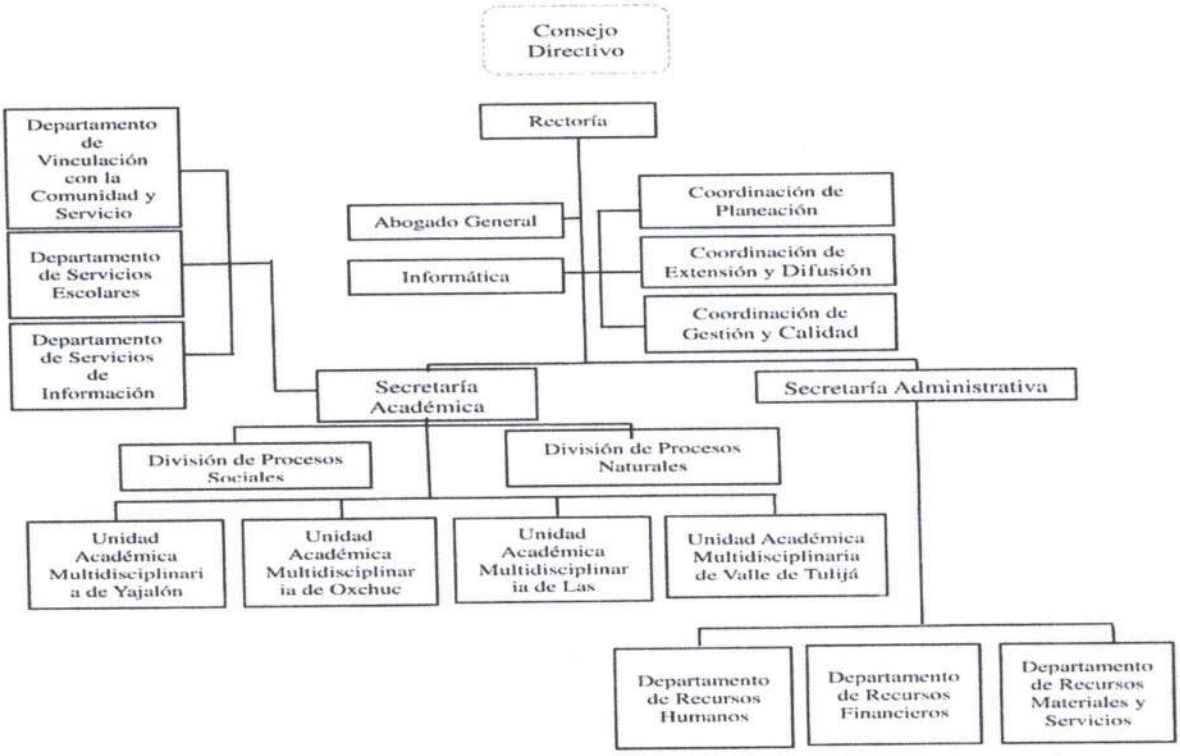


***g) Fideicomisos de los cuales es Fideicomitente o Fideicomisario, y Contratos Análogos, incluyendo Mandatos de los cuales es parte***

(No Aplica)

## 4. Bases de Preparación de los Estados Financieros

Para llevar a cabo la preparación de los Estados Financieros del presente ejercicio se consideró lo siguiente:

***a) Si se ha observado la normatividad emitida por el CONAC y las disposiciones legales aplicables.***

Se ha observado las disposiciones legales de la Normatividad emitida por el CONAC y la Ley General de Contabilidad Gubernamental (LGCG), siendo congruente con la armonización contable en la emisión de los estados financieros.

***b) La normatividad aplicada para el reconocimiento, valuación y revelación de los diferentes rubros de la información financiera, así como las bases de medición utilizadas para la elaboración de los estados financieros; por ejemplo: costo histórico, valor de realización, valor razonable, valor de recuperación o cualquier otro método empleado y los criterios de aplicación de los mismos.***

Todas las cuentas que afectan económicamente a la **Universidad Intercultural de Chiapas**, están cuantificados en términos monetarios y se registran al costo histórico. El costo histórico de las operaciones corresponde al monto erogado para su adquisición conforme a la documentación contable original justificativa y comprobatoria.

***c) Postulados Básicos de Contabilidad Gubernamental (PBCG).***

Las bases de preparación de los estados financieros de la **Universidad Intercultural de Chiapas**, aplican los postulados básicos siguientes:

1. Sustancia Económica
2. Entes Públicos
3. Existencia Permanente
4. Revelación Suficiente
5. Importancia Relativa
6. Registro e Integración Presupuestaria
7. Consolidación de la Información Financiera
8. Devengo Contable
9. Valuación
10. Dualidad Económica
11. Consistencia

***d) Normatividad supletoria. En caso de emplear varios grupos de normatividades (normatividades supletorias), deberá realizar la justificación razonable correspondiente, su alineación con los PBCG y a las características cualitativas asociadas descritas en el Marco Conceptual de Contabilidad Gubernamental (MCCG) y sus modificaciones.***

(No Aplica)

***e) Para las Entidades que por primera vez estén implementando la base devengado de acuerdo a la Ley de Contabilidad; deberán revelar las nuevas políticas de reconocimiento, su plan de implementación, revelar los cambios en las políticas, la clasificación y medición de las mismas, así como su impacto en la información financiera, y presentar los últimos estados financieros con la normatividad anteriormente utilizada con las nuevas políticas para fines de comparación en la transición a la base de devengado.***

(No Aplica)

## 5. Políticas de Contabilidad Significativas

(No Aplica)

## 6. Posición en Moneda Extranjera y Protección por Riesgo Cambiario

(No Aplica)

## 7. Reporte Analítico del Activo

En las reglas específicas del Registro y Valoración del Patrimonio emitidas por el Consejo Nacional de Armonización Contable, se definió como vida útil de un activo, al periodo durante el que se espera utilizar el activo, además, se menciona que se considerará que un activo tiene una vida útil indefinida cuando, sobre la base de un análisis de todos los factores relevantes, no exista un límite previsible al periodo a lo largo del cual se espera que el activo genere rendimientos económicos o potencial de servicio, o a la utilización en la producción de bienes y servicios públicos.

Las principales variaciones que presenta el activo del 1 de enero al 31 de marzo de 2026, se integra de la siguiente manera:

a) La variación negativa por $ 18,943,652.79, del rubro efectivo y equivalentes, se debe principalmente a la depuración de saldos de pasivos pagados con lo disponible financiero que se encontraba en la cuenta 1113 Bancos/Dependencias y Otros.

b) La variación positiva por $ 116,490.00, del rubro de Bienes Muebles corresponde a la adquisición de Vehículos y Equipo de Transporte adquiridos con recurso federal de programas etiquetados.

## 8. Fideicomisos, Mandatos y Análogos

La Universidad Intercultural de Chiapas no tiene Fideicomisos bajo su responsabilidad o donde se haya hecho aportación de recursos alguna

## 9. Reporte de la Recaudación

(No Aplica)

## 10. Información sobre la Deuda y el Reporte Analítico de la Deuda

(No Aplica)

## 11. Calificaciones Otorgadas

(No Aplica)

## 12. Proceso de Mejora

### *a) Principales Políticas de Control Interno*

Manual de Procedimientos: Nos indica los procedimientos que debemos seguir de forma ordenada en el desarrollo de las actividades; evitando duplicidad de esfuerzos.

Ley General de Contabilidad Gubernamental (LGCG): Nos establece los criterios generales que rigen la contabilidad gubernamental y la emisión de información financiera, incluyendo la presupuestaria y programática en forma razonable y transparente.

Normatividad Contable: Tiene por objeto efectuar el registro contable de los recursos públicos y la preparación de informes financieros de forma armonizada, que dan transparencia para la interpretación, evaluación, fiscalización y entrega de informes; regulando las operaciones contables.

Normas Presupuestarias: Nos indica cómo se ejecuta el gasto público, administrándolo con eficiencia, eficacia, economía, transparencia y honradez, para rendir cuentas de los recursos públicos, así mismo contribuir a fortalecer la armonización presupuestaria y contable.

### *b) Medidas de Desempeño Financiero, Metas y Alcance*

A través del proceso de armonización contable, se da un cambio transcendental para atender en tiempo y forma el nuevo esquema de la contabilidad gubernamental, logrando resultados en materia de información financiera, transparencia y rendición de cuentas, así como, mantener la liquidez y solvencia económica.

## 13. Información por Segmentos

(No Aplica)

## 14. Eventos Posteriores al Cierre

(No Aplica)

## 15. Partes Relacionadas

"No existen partes relacionadas que pudieran ejercer influencia significativa sobre la toma de decisiones financieras y operativas"

## 16. Responsabilidad sobre la Presentación Razonable de la Información Contable

"Bajo protesta de decir verdad declaramos que los Estados Financieros y sus Notas, son razonablemente correctos y son responsabilidad del emisor"

NOTAS DE DESGLOSE

## NOTAS AL ESTADO DE ACTIVIDADES

El Estado de Actividades refleja el resultado entre el saldo total de los ingresos captados y el saldo total de los gastos incurridos por la Universidad Intercultural de Chiapas, cuya diferencia positiva o negativa determina el ahorro o desahorro del 1 de enero al 31 de marzo de 2026, sin considerar la inversión física en Bienes Muebles e Inmuebles, Infraestructura y Construcciones en Proceso. De esta forma el resultado durante este periodo refleja un ahorro por $ 6,433,617.13.

## Ingresos y Otros Beneficios

### *Participaciones, Aportaciones, Convenios, Incentivos Derivados de la Colaboración Fiscal, Fondos Distintos de Aportaciones, Transferencias, Asignaciones, Subsidios y Subvenciones, y Pensiones y Jubilaciones*

Al 31 de marzo de 2026, el 15 % o más de este rubro están integrados por recursos presupuestales radicados a través de transferencias que la Secretaría de Finanzas realiza con base al presupuesto autorizado, para llevar a cabo las actividades de la **Universidad Intercultural de Chiapas.**

**PARTICIPACIONES, APORTACIONES, CONVENIOS, INCENTIVOS DERIVADOS DE LA COLABORACIÓN FISCAL, FONDOS DISTINTOS DE APORTACIONES, TRANSFERENCIAS, ASIGNACIONES, SUBSIDIOS Y SUBVENCIONES, Y PENSIONES Y JUBILACIONES**

( Cifras en Pesos )

| CONCEPTO | NATURALEZA | 2026 | 2025 |
|---|---|---|---|
| Transferencias, Asignaciones, Subsidios y Subvenciones, y Pensiones y Jubilaciones | Acreedora | $ 21,391,777.33 | $ 137,583,465.22 |
| | **SUMAS** | **$ 21,391,777.33** | **$ 137,583,465.22** |

## Gastos y Otras Pérdidas

### *Gastos de Funcionamiento*

Los gastos de funcionamiento lo integran todas las erogaciones realizadas en la operatividad al 31 de marzo de 2026, principalmente en los capítulos 1000 Servicios Personales y 3000 Servicios Generales.

Del total de los Gastos de Funcionamiento, se explican aquellas que en lo individual representan el 15 % o más, de la totalidad de las mismas, el cual se integra de la siguiente manera: el importe de $ 14,739,719.25 correspondiente a pagos de sueldos y salarios del personal que labora en la **Universidad Intercultural de Chiapas** y el importe de $ 218,440.95 del capítulo 3000 Servicios Generales, por concepto de servicios recibidos durante la operatividad, correspondiente al 31 de marzo de 2026.

**GASTOS DE FUNCIONAMIENTO**

( Cifras en Pesos )

| CONCEPTO | 2026 | 2025 |
|---|---|---|
| Servicios Personales | $ 14,739,719.25 | $ 73,711,537.60 |
| Materiales y Suministros | 0.00 | 7,212,444.61 |
| Servicios Generales | 218,440.95 | 21,836,605.15 |
| **SUMAS** | **$ 14,958,160.20** | **$ 102,760,587.36** |

## NOTAS AL ESTADO DE SITUACIÓN FINANCIERA

El Estado de Situación Financiera muestra la posición financiera de la **Universidad Intercultural de Chiapas**, valuados y elaborados de acuerdo con los Postulados Básicos de Contabilidad Gubernamental, Normas y Metodología para la Emisión de Información Financiera y Estructura de los Estados Financieros del Ente Público y Características de sus Notas, emitidos por el Consejo Nacional de Armonización Contable (CONAC), el cual refleja los bienes y derechos que se clasifican en rubros de acuerdo a su disponibilidad de liquidez al igual que sus obligaciones o compromisos, agrupándolas con relación a su exigibilidad.

## ACTIVO

El activo se compone de los fondos, valores, derechos y bienes cuantificados en términos monetarios, los cuales dispone la **Universidad Intercultural de Chiapas**, para la operatividad y la prestación de servicios públicos, éste se integra como sigue:

## Circulante

### *Efectivo y Equivalentes*

El rubro de efectivo y equivalentes al 31 de marzo de 2026, asciende a $ 8,248,867.08, el cual representa el 100% del total de activo circulante, se integra por la disponibilidad financiera para cubrir los compromisos de pagos a los diferentes proveedores, así como, pagos de impuestos y otras contribuciones.

**EFECTIVO Y EQUIVALENTES**
( Cifras en Pesos )

| CONCEPTO | 2026 | 2025 |
|---|---|---|
| **Bancos/Dependencias y Otros** | 2,558,009.57 | 27,192,519.87 |
| **Fondos con Afectación Específica** | 5,690,857.51 | 0.00 |
| **SUMAS** | **$ 8,248,867.08** | **$ 27,192,519.87** |

| FONDOS CON AFECTACIÓN ESPECÍFICA | 2026 | 2025 |
|---|---|---|
| Recursos por Ingresos de Libre Disposición | $ 164,632.03 | $ 0.00 |
| Otros Subsidios | 5,526,225.48 | 0.00 |
| **SUMAS** | **$ 5,690,857.51** | **$ 0.00** |

## No Circulante

### *Bienes Inmuebles, Infraestructura y Construcciones en Proceso*

Al 31 de marzo de 2026, este rubro del activo asciende a $ 170,172,055.13 y representa el valor de edificios no habitacionales y terrenos propiedad de la Universidad Intercultural de Chiapas, así como, el valor de las obras que se encuentran en proceso de ejecución. Representa el 58 % del activo no circulante.

**BIENES INMUEBLES, INFRAESTRUCTURA Y CONSTRUCCIONES EN PROCESO**
( Cifras en Pesos )

| CONCEPTO | 2026 | 2025 |
|---|---|---|
| **Terrenos** | $ 8,580,429.00 | $ 8,580,429.00 |
| **Edificios no Habitacionales** | 126,334,183.57 | 126,334,183.57 |
| **Construcciones en Proceso en Bienes Propios** | 35,257,442.56 | 35,257,442.56 |
| **SUMAS** | **$ 170,172,055.13** | **$ 170,172,055.13** |

### *Bienes Muebles*

Este rubro representa los bienes muebles que son propiedad de Universidad Intercultural de Chiapas, como son: Mobiliario y Equipo de Administración, Mobiliario y Equipo Educacional y Recreativo, Equipo e Instrumental Médico y de Laboratorio, Vehículos y Equipo de Transporte, Equipo de Defensa y Seguridad, Maquinaria, Otros Equipos y Herramientas, Colecciones, Obras de Arte y Objetos Valiosos, que aún se encuentran en buenas condiciones y que son básicos para la operatividad del mismo; los cuales fueron adquiridos con recursos presupuestales, así como también la cuenta de Equipo e Instrumental Médico y de Laboratorio y en el caso de la cuenta de Colecciones, Obras de Arte y Objetos Valiosos el cual está conformado en su mayoría por un mural que mide 3 X 10 mts aproximadamente y por colección de libros que pertenecen a la biblioteca de la institución, en el periodo que se informa, así como, en ejercicios anteriores que aún se encuentran en buenas condiciones y que son básicos para la operatividad del mismo; los cuales fueron adquiridos con recursos presupuestales en el periodo que se informa, así como, en ejercicios anteriores.

Al 31 de marzo de 2026, este rubro asciende a $ 116,298,068.65 y representa el 39.6 % del activo no circulante.

**BIENES MUEBLES**
( Cifras en Pesos )

| CONCEPTO | 2026 | 2025 |
|---|---|---|
| **Mobiliario y Equipo de Administración** | $ 42,483,855.55 | $ 42,483,855.55 |
| **Mobiliario y Equipo Educacional y Recreativo** | 22,358,668.45 | 22,358,668.45 |
| **Equipo e Instrumental Médico y de Laboratorio** | 21,202,645.14 | 21,202,645.14 |
| **Vehículos y Equipo de Transporte** | 23,210,789.00 | 23,094,299.00 |
| **Equipo de Defensa y Seguridad** | 126,719.99 | 126,719.99 |
| **Maquinaria, Otros Equipos y Herramientas** | 5,213,255.84 | 5,213,255.84 |
| **Colecciones, Obras de Arte y Objetos Valiosos** | 1,702,134.68 | 1,702,134.68 |
| **SUMAS** | **$ 116,298,068.65** | **$ 116,181,578.65** |

### *Activos Intangibles*

Este rubro representa los activos intangibles que son propiedad de la **Universidad Intercultural de Chiapas,** como son: software y licencias, que aún se encuentran en buenas condiciones y que son básicos para la operatividad de las áreas administrativas; los cuales de acuerdo al monto del software, hubo una adquisición en 2026 y fue adquirido con recursos presupuestales.

Al 31 de marzo de 2026, este rubro asciende a $ 7,180,430.11, que representa el 2.4 % del activo no circulante.

**ACTIVOS INTANGIBLES**
( Cifras en Pesos )

| | NATURALEZA | 2026 | 2025 |
|---|---|---|---|
| **Software** | Deudora | $ 4,636,199.14 | $ 4,560,379.66 |
| **Licencias** | Deudora | 2,544,230.97 | 2,544,230.97 |
| | **SUMAS** | **$ 7,180,430.11** | **$ 7,104,610.63** |

## PASIVO

Es el conjunto de cuentas que permite el registro de las obligaciones contraídas por **la Universidad Intercultural de Chiapas**, para el desarrollo de sus funciones y la prestación de los servicios públicos. Al 31 de marzo de 2026, los estados financieros reflejan principalmente pasivo circulante o corto plazo, es decir, aquellas obligaciones en que la exigibilidad de pago es menor a un año, así también, pasivo no circulante o largo plazo que representa las obligaciones con vencimiento posterior a un año.

## Circulante

### *Cuentas por Pagar a Corto Plazo*

Al 31 de marzo de 2026, este rubro asciende a $ 1,067,862.70, el cual representa el 100 % del total del pasivo circulante, se integra principalmente por las prestaciones salariales como son: Sueldos, Prima Vacacional, prima dominical, así como, por las aportaciones patronales al IMSS, INFONAVIT y 2% de impuesto sobre nómina, así mismo por los compromisos contraídos por la adquisición de bienes de consumo e inventariables, y por la contratación de servicios con proveedores, necesarios para el funcionamiento del ente público, las cuales se encuentran pendiente de pago.

De igual manera se encuentra integrado por el concepto de Seguro Escolar, el cual es para beneficio de todos los estudiantes de la Universidad Intercultural de Chiapas.

Además, se integra por las retenciones y contribuciones a favor de terceros como son: ISR por sueldos y Salarios, Cuotas IMSS, INFONAVIT, así como fondo de ahorro y otras retenciones a terceros, los cuales se encuentran pendientes de enterar.

También, se encuentran registrados los rendimientos bancarios, mismos que se encuentran pendientes de regularizar, para ello se está llevando a cabo las gestiones correspondientes ante la Secretaría de Finanzas para dicha regularización.

**CUENTAS POR PAGAR A CORTO PLAZO**

( Cifras en Pesos )

| CONCEPTO | VENCIMIENTO (DÍAS) | 2026 | 2025 |
|---|---|---|---|
| **Servicios Personales por Pagar a Corto Plazo** | ≤ 365 | $8,726.69 | $2,326,970.89 |
| **Proveedores por Pagar a Corto Plazo** | ≤ 365 | 237,725.98 | 20,857,625.75 |
| **Transferencias Otorgadas por Pagar a Corto Plazo** | ≤ 365 | 112,409.58 | 148,657.71 |
| **Retenciones y Contribuciones por Pagar a Corto Plazo** | ≤ 365 | 704,708.84 | 1,972,855.58 |
| **Otras Cuentas por Pagar a Corto Plazo** | ≤ 365 | 4,291.61 | 4,996.68 |
| | **SUMAS** | **$ 1,067,862.70** | **$ 25,311,106.61** |

## No Circulante

### *Pasivos Diferidos a Largo Plazo*

El saldo de este rubro asciende a $ 192.05 que representa el 0.2% del total del pasivo no circulante y corresponde principalmente a los rendimientos bancarios de la **Universidad Intercultural de Chiapas**.

**PASIVOS DIFERIDOS A LARGO PLAZO**
( Cifras en Pesos )

| CONCEPTO | VENCIMIENTO (DÍAS) | 2026 | 2025 |
|---|---|---|---|
| **Otros Pasivos Diferidos a Largo Plazo** | > 365 | $ 192.05 | $ 173.79 |
| | **SUMAS** | **$ 192.05** | **$ 173.79** |

### *Fondos y Bienes de Terceros en Garantía y/o Administración a Largo Plazo*

Al 31 de marzo de 2026, este rubro asciende a $ 90,243.90 y representa el 99.8 % del total del pasivo no circulante y corresponde principalmente a las obligaciones con recursos ajenos por concepto becas que fueron otorgadas a los alumnos de la universidad por la aplicación de encuestas en lengua de su región comunidades indígenas por parte del programa de la Secretaría Ejecutiva del Sistema Anticorrupción del Estado de Chiapas y recurso de los proyectos de años anteriores como fueron el del Instituto Nacional de Lenguas Indígenas y el congreso a maestros de la institución llevado a cabo en las instalaciones de la Universidad y que se encuentran concentradas en las cuentas bancarias de ejercicios anteriores: UNICH-0117457804 BECAS, UNICH - CONACYT 0118416583, UNICH - CONGRESO 2022 0118937753, UNICH-0117457804 BECAS y UNICH-Congreso 2022-0118937753 de la Universidad Intercultural de Chiapas.

**FONDOS Y BIENES DE TERCEROS EN GARANTÍA y/o ADMINISTRACIÓN A LARGO PLAZO**
( Cifras en Pesos )

| CONCEPTO | NATURALEZA | 2026 | 2025 |
|---|---|---|---|
| **Fondos en Administración a Largo Plazo** | Acreedora | $ 90,243.90 | $ 90,243.90 |
| | **SUMAS** | **$ 90,243.90** | **$ 90,243.90** |

| FONDOS EN ADMINISTRACIÓN A LARGO PLAZO | NATURALEZA | 2026 | 2025 |
|---|---|---|---|
| **Recursos Ajenos:** | | | |
| Otros Fondos a Largo Plazo | Acreedora | $ 90,243.90 | $ 90,243.90 |
| | **SUMAS** | **$ 90,243.90** | **$ 90,243.90** |

## NOTAS AL ESTADO DE VARIACIÓN EN LA HACIENDA PÚBLICA

La Hacienda Pública representa el importe de los bienes y derechos que son propiedad de la **Universidad Intercultural de Chiapas**, dicho importe es modificado principalmente por el resultado positivo obtenido al 31 de marzo de 2026, el cual asciende a $ 6,433,617.13.

El Estado de Variación en la Hacienda Pública muestra las modificaciones o cambios realizados en la Hacienda Pública, dichas variaciones representan las adquisiciones de bienes muebles consideradas como inversión, así como, la disponibilidad para la continuidad de obras en proceso, de la misma manera, es afectado por el resultado derivado del registro de operaciones de ejercicios anteriores por reintegros, devoluciones, transferencias de saldos de programas y regularización de saldos a la fecha que se informa, la Hacienda Pública refleja un saldo de $ 300,741,122.32.

Así también, es modificado por el aumento o disminución al patrimonio, derivado del registro de movimientos realizados durante el periodo que se informa. A la fecha que se informa la modificación neta positiva al patrimonio es de $ 5,527,898.85.

**HACIENDA PÚBLICA/PATRIMONIO**

( Cifras en Pesos )

| CONCEPTO | 2026 | 2025 |
|---|---|---|
| **Patrimonio Contribuido** | $ 19,996,691.21 | $ 19,996,691.21 |
| **Patrimonio Generado** | 280,744,431.11 | 275,216,532.26 |
| **SUMAS** | **$ 300,741,122.32** | **$ 295,213,223.47** |

## Patrimonio Contribuido

### *Donaciones de Capital*

El importe de $19,996,691.21 corresponde al predio urbano ubicado en carretera internacional (San Cristóbal – Comitán) los bienes recibidos en donación de parte del Estado de Chiapas, que consta de: un terreno de 10 hectáreas según protocolo especial. - Libro uno Número 2 del año 2012, de la escritura pública de donación número 62 del estado de Chiapas.

**DONACIONES DE CAPITAL**

( Cifras en Pesos )

| CONCEPTO | NATURALEZA | 2026 | 2025 |
|---|---|---|---|
| **Donaciones de Capital** | Acreedora | $ 19,996,691.21 | $ 19,996,691.21 |
| | **SUMAS** | **$ 19,996,691.21** | **$ 19,996,691.21** |

## Patrimonio Generado

### *Resultado del Ejercicio (Ahorro/Desahorro)*

El resultado positivo obtenido al periodo que se informa asciende a $ 6,433,617.13 y representa las adquisiciones de bienes muebles e inmuebles consideradas como inversión, así como, la disponibilidad financiera para cubrir gastos de operación y/o inversión.

**RESULTADO DEL EJERCICIO (AHORRO/DESAHORRO)**

( Cifras en Pesos )

| CONCEPTO | PROCEDENCIA | 2026 | 2025 |
|---|---|---|---|
| **Resultado del Ejercicio (Ahorro/Desahorro)** | Ingresos y Otros Beneficios menos Gastos y Otras Pérdidas | $ 6,433,617.13 | $ 30,018,501.17 |
| | **SUMAS** | **$ 6,433,617.13** | **$ 30,018,501.17** |

### *Resultados de Ejercicios Anteriores*

Este rubro se integra principalmente por saldos de años anteriores, así como, por el traspaso del resultado del ejercicio anterior, efectuado al inicio del presente ejercicio; también se incluyen, aquellos movimientos realizados en el periodo que se informa por concepto de: reintegros de años anteriores y perdidas.

**RESULTADOS DE EJERCICIOS ANTERIORES**
( Cifras en Pesos )

| CONCEPTO | PROCEDENCIA | 2026 | 2025 |
|---|---|---|---|
| **Resultados de Ejercicios Anteriores** | Traspaso de Saldos, Reintegros y Pérdidas. | $ 274,310,813.98 | $ 245,198,031.09 |
| | **SUMAS** | **$ 274,310,813.98** | **$ 245,198,031.09** |

## NOTAS AL ESTADO DE FLUJOS DE EFECTIVO

El Estado de Flujos de Efectivo, muestra los flujos de efectivo de la **Universidad Intercultural de Chiapas**, conformado por los elementos básicos: origen y aplicación de los recursos.

### *Flujo de Efectivo de las Actividades de Operación*

Durante el periodo que se informa, los orígenes de actividades de operación cobrados fueron por la cantidad de $ 21,391,777.33. Las aplicaciones de actividades de operación pagadas por el periodo comprendido del 1 de enero al 31 de marzo de 2026, asciende a $ 14,958,160.20, el cual refleja un flujo neto positivo por actividades de operación por un importe de $ 6,433,617.13.

### *Flujo de Efectivo de las Actividades de Inversión*

Durante el periodo que se informa, los orígenes de actividades de inversión cobrados fueron por la cantidad de $ 29,112,782.89. Las aplicaciones de actividades de inversión pagadas por el periodo comprendido del 1 de enero al 31 de marzo de 2026, asciende a $ 30,134,991.17, el cual refleja un flujo neto a la baja por actividades de inversión por un importe de $ 1,022,208.28.

### *Flujo de Efectivo de las Actividades de Financiamiento*

Durante el periodo que se informa, los orígenes de actividades de financiamiento cobrados fueron por la cantidad de $ 18.26. Las aplicaciones de actividades de financiamiento pagadas por el periodo comprendido del 1 de enero al 31 de marzo de 2026, asciende a $ 24,355,079.90, el cual refleja un flujo neto negativo por actividades de financiamiento por un importe de $ 24,355,061.64.

### *Incremento/Disminución Neta en el Efectivo y Equivalentes al Efectivo*

La disminución neta en el efectivo y equivalentes al 31 de marzo de 2026 tiene un saldo de $ 18,943,652.79.

### *Efectivo y Equivalentes al Efectivo al Final del Ejercicio*

Las cifras del efectivo y equivalentes al efectivo, al final del ejercicio que figuran en la última parte del Estado de Flujos de Efectivo, es el siguiente:

**EFECTIVO Y EQUIVALENTES AL EFECTIVO AL FINAL DEL EJERCICIO**
( Cifras en Pesos )

| CONCEPTO | 2026 | 2025 |
|---|---|---|
| **Efectivo y Equivalentes al Efectivo al Final del Ejercicio** | **$ 8,248,867.08** | **$ 27,192,519.87** |

### *Efectivo y Equivalentes*

El análisis de los saldos inicial y final del efectivo y equivalentes al efectivo, al final del ejercicio del estado de flujos de efectivo, respecto a la composición del rubro de efectivo y equivalentes es como sigue:

**EFECTIVO Y EQUIVALENTES**
( Cifras en Pesos )

| CONCEPTO | 2026 | 2025 |
|---|---|---|
| Bancos/Dependencias y Otros | $2,558,009.57 | $27,192,519.87 |
| Fondos con Afectación Específica | 5,690,857.51 | 0.00 |
| **TOTAL** | **$ 8,248,867.08** | **$ 27,192,519.87** |

### *Adquisiciones de las Actividades de Inversión efectivamente pagadas*

Al 31 de marzo de 2026, se realizaron adquisiciones de las Actividades de Inversión efectivamente pagadas, respecto del apartado de aplicación, mismas que a continuación se describen:

**ADQUISICIONES DE ACTIVIDADES DE INVERSIÓN EFECTIVAMENTE PAGADAS**
( Cifras en Pesos )

| CONCEPTO | 2026 | 2025 |
|---|---|---|
| **Bienes Inmuebles, Infraestructura y Construcciones en Proceso** | **$ 0.00** | **$ 26,628,192.22** |
| Edificios no Habitacionales | 0.00 | 26,628,192.22 |
| **Bienes Muebles** | **116,490.00** | **3,901,609.05** |
| Mobiliario y Equipo de Administración | 0 | 1,873,401.09 |
| Mobiliario y Equipo Educacional y Recreativo | 0 | 1,477,767.96 |
| Equipo e Instrumental Médico y de Laboratorio | 0 | 234,320.00 |
| Vehículos y Equipo de Transporte | 116,490.00 | 0 |
| Equipo de Defensa y Seguridad | 0 | 0 |
| Maquinaria, Otros Equipos y Herramientas | 0 | 234,620.00 |
| Colecciones, Obras de Arte y Objetos Valiosos | 0 | 81,500.00 |
| **Otras Inversiones** | **30,018,501.17** | **39,134,426.21** |
| **TOTAL** | **$ 30,134,991.17** | **$ 69,664,227.48** |

### *Conciliación de Flujos de Efectivo Netos*

A continuación, se presenta la Conciliación de los Flujos de Efectivo Netos de las Actividades de Operación y saldos de Resultado del Ejercicio (Ahorro/Desahorro):

**CONCILIACIÓN DE FLUJOS DE EFECTIVO NETOS**
( Cifras en Pesos )

| CONCEPTO | 2026 | 2025 |
|---|---|---|
| **Resultado del Ejercicio Ahorro/Desahorro** | **$ 6,433,617.13** | **$ 30,018,501.17** |
| **Movimientos de partidas (o rubros) que no afectan al efectivo** | **0** | **0** |
| Disminución de Inventarios | 0 | 0 |
| **Flujos de Efectivo Netos de las Actividades de Operación** | **$ 6,433,617.13** | **$ 30,018,501.17** |

## CONCILIACIÓN ENTRE LOS INGRESOS PRESUPUESTARIOS Y CONTABLES, ASÍ COMO ENTRE LOS EGRESOS PRESUPUESTARIOS Y LOS GASTOS CONTABLES

De conformidad a lo dispuesto por el "Acuerdo por el que se emite el formato de conciliación entre los ingresos presupuestarios y contables, así como entre los egresos presupuestarios y los gastos contables" y sus modificaciones, dictado por el Consejo Nacional de Armonización Contable, a continuación, se presenta la conciliación contable-presupuestaria, correspondiente del 1 de enero al 31 de marzo de 2026:

**UNIVERSIDAD INTERCULTURAL DE CHIAPAS**
**CONCILIACIÓN ENTRE LOS INGRESOS PRESUPUESTARIOS Y CONTABLES**
**DEL 1 DE ENERO AL 31 DE MARZO DE 2026**
( Cifras en Pesos )

| CONCEPTO | 2026 |
|---|---|
| **1. Total de Ingresos Presupuestarios** | **$ 21,391,777.33** |
| **2. Más Ingresos Contables No Presupuestarios** | **0** |
| 2.1 Ingresos Financieros | 0 |
| 2.2 Incremento por Variación de Inventarios | 0 |
| 2.3 Disminución del Exceso de Estimaciones por Pérdida o Deterioro u Obsolescencia | 0 |
| 2.4 Disminución del Exceso de Provisiones | 0 |
| 2.5 Otros Ingresos y Beneficios Varios | 0 |
| 2.6 Otros Ingresos Contables No Presupuestarios | 0 |
| **3. Menos Ingresos Presupuestarios No Contables** | **0** |
| 3.1 Aprovechamientos Patrimoniales | 0 |
| 3.2 Ingresos Derivados de Financiamientos | 0 |
| 3.3 Otros Ingresos Presupuestarios No Contables | 0 |
| **4. Total de Ingresos Contables** | **$ 21,391,777.33** |

## UNIVERSIDAD INTERCULTURAL DE CHIAPAS
## CONCILIACIÓN ENTRE LOS EGRESOS PRESUPUESTARIOS Y LOS GASTOS CONTABLES
## DEL 1 DE ENERO AL 31 DE MARZO DE 2026

( Cifras en Pesos )

| CONCEPTO | 2026 |
|---|---|
| **1. Total de Egresos Presupuestarios** | **$ 14,958,160.20** |
| **2. Menos Egresos Presupuestarios No Contables** | **0** |
| 2.1 Materias Primas y Materiales de Producción y Comercialización | 0 |
| 2.2 Materiales y Suministros | 0 |
| 2.3 Mobiliario y Equipo de Administración | 0 |
| 2.4 Mobiliario y Equipo Educacional y Recreativo | 0 |
| 2.5 Equipo e Instrumental Médico y de Laboratorio | 0 |
| 2.6 Vehículos y Equipo de Transporte | 0 |
| 2.7 Equipo de Defensa y Seguridad | 0 |
| 2.8 Maquinaria, Otros Equipos y Herramientas | 0 |
| 2.9 Activos Biológicos | 0 |
| 2.10 Bienes Inmuebles | 0 |
| 2.11 Activos Intangibles | 0 |
| 2.12 Obra Pública en Bienes de Dominio Público | 0 |
| 2.13 Obra Pública en Bienes Propios | 0 |
| 2.14 Acciones y Participaciones de Capital | 0 |
| 2.15 Compra de Títulos y Valores | 0 |
| 2.16 Concesión de Préstamos | 0 |
| 2.17 Inversiones en Fideicomisos, Mandatos y Otros Análogos | 0 |
| 2.18 Provisiones para Contingencias y Otras Erogaciones Especiales | 0 |
| 2.19 Amortización de la Deuda Pública | 0 |
| 2.20 Adeudos de Ejercicios Fiscales Anteriores (ADEFAS) | 0 |
| 2.21 Otros Egresos Presupuestarios No Contables | 0 |
| **3. Más Gastos Contables No Presupuestarios** | **0** |
| 3.1 Estimaciones, Depreciaciones, Deterioros, Obsolescencia y Amortizaciones | 0 |
| 3.2 Provisiones | 0 |
| 3.3 Disminución de Inventarios | 0 |
| 3.4 Otros Gastos | 0 |
| 3.5 Inversión Pública no Capitalizable | 0 |
| 3.6 Materiales y Suministros (consumos) | 0 |
| 3.7 Otros Gastos Contables No Presupuestarios | 0 |
| **4. Total de Gastos Contables** | **$ 14,958,160.20** |

## NOTAS DE MEMORIA (CUENTAS DE ORDEN)

Las Notas de Memoria contienen información sobre las cuentas de orden tanto contables como presupuestarias que se utilizan para registrar los movimientos de valores que no afecten o modifiquen el Estado de Situación Financiera de la **Universidad Intercultural de Chiapas**, sin embargo, su incorporación en libros es necesaria con fines de recordatorio, de control y en general sobre los aspectos administrativos, o bien, para consignar sus derechos o responsabilidades contingentes que puedan, o no, presentarse en el futuro.

Al 31 de marzo de 2026, las cuentas que se manejan para efectos de estas Notas son las siguientes:

### Cuentas de Orden Contables

Al 31 de marzo de 2026, no presentan saldos.

### Cuentas de Orden Presupuestario

#### *Cuentas de Ingresos*

Los saldos de los rubros de las cuentas de orden presupuestarias de ingresos de la **Universidad Intercultural de Chiapas,** registrados del 1 de enero al 31 de marzo de 2026, son las siguientes:

(No Aplica)

#### *Cuentas de Egresos*

Los saldos de los rubros de las cuentas de orden presupuestarias de egresos de la **Universidad Intercultural de Chiapas,** registrados del 1 de enero al 31 de marzo de 2026, son las siguientes:

**CUENTAS DE ORDEN PRESUPUESTARIAS DE EGRESOS**
( Cifras en Pesos )

| CONCEPTO | 2026 |
|---|---|
| Presupuesto de Egresos Aprobado | 92,382,029.00 |
| Presupuesto de Egresos por Ejercer | 77,423,868.80 |
| Modificaciones al Presupuesto de Egresos Aprobado | 0 |
| Presupuesto de Egresos Comprometido | 14,958,160.20 |
| Presupuesto de Egresos Devengado | 14,958,160.20 |
| Presupuesto de Egresos Ejercido | 14,253,451.36 |
| Presupuesto de Egresos Pagado | 14,253,451.36 |

**Dr. Javier López Sánchez**
**Rector**

**Dr. Oscar Ricardo Sarmiento Coutiño**
**Secretario Administrativo**

**"Bajo protesta de decir verdad declaramos que los Estados Financieros y sus Notas, son razonablemente correctos y son responsabilidad del emisor"**

GOBIERNO CONSTITUCIONAL DEL ESTADO DE CHIAPAS

UNIVERSIDAD INTERCULTURAL DE CHIAPAS

SISTEMA CONTABLE 2026

## RELACIÓN DE ESQUEMAS BURSÁTILES Y COBERTURAS FINANCIERAS
## DEL 1o. DE ENERO AL 31 DE MARZO DE 2026

(Cifras en Pesos)



Fecha: 28/05/2026

| UNIDAD DE MEDIDA | SALDO AL 31 DE DICIEMBRE DE 2025 | MOVIMIENTOS 2026 | | SALDO AL 31 DE MARZO DE 2026 |
|---|---|---|---|---|
| | | INCREMENTOS | AMORTIZACION | |
| UDI`s * | 0.00 | 0.00 | 0.00 | 0.00 |
| Pesos | 0.00 | 0.00 | 0.00 | 0.00 |
| Total | 0.00 | 0.00 | 0.00 | 0.00 |

# NO APLICA

SECRETARÍA DE FINANZAS
GOBIERNO DE CHIAPAS
HUMANISMO QUE TRANSFORMA

## GOBIERNO CONSTITUCIONAL DEL ESTADO DE CHIAPAS

## UNIVERSIDAD INTERCULTURAL DE CHIAPAS

### SISTEMA CONTABLE 2025
### RELACIÓN DE CUENTAS BANCARIAS PRODUCTIVAS ESPECÍFICAS
### DEL 1o. DE ENERO AL 31 DE MARZO DE 2026



Fecha: 28/05/2026

| FONDO, PROGRAMA O CONVENIO | DATOS DE LA CUENTA BANCARIA | | |
|---|---|---|---|
| | INSTITUCIÓN BANCARIA | NÚMERO DE CUENTA | TIPO DE CUENTA |
| UNIVERSIDAD INTERCULTURAL DE CHIAPAS IMPULSO A LA EDUCACIÓN FEDERAL 2026 | BBVA MEXICO, S.A. | 126202268 | Maestra de Recursos Federales |

Dr. Javier López Sánchez
Rector

Dr. Oscar Ricardo Sarmiento Coutiño
Secretario Administrativo

"Bajo protesta de decir verdad declaramos que los Estados Financieros y sus notas, son razonablemente correctos y son responsabilidad del emisor".

# GOBIERNO CONSTITUCIONAL DEL ESTADO DE CHIAPAS
## UNIVERSIDAD INTERCULTURAL DE CHIAPAS

### SISTEMA CONTABLE 2026
### RELACIÓN DE BIENES MUEBLES QUE COMPONEN SU PATRIMONIO
### Cuenta Pública al 31 de marzo de 2026



Hora: 10:09:45a. m.
Fecha: 28/05/2026

| Código | Descripción del Bien | Valor en Libros |
|---|---|---|
| 1241 | Mobiliario y Equipo de Administración | 42,483,855.55 |
| 1241 101001114A3X001-002301 0002 | 1 DESTRUCTORA DE PAPEL, WSM1757602, GBC, 100 HOJAS, 34 LITROS | 10,939.00 |
| 1241 10100121591U079-002301 0002 | 18 ARCHIVEROS METALICOS DE 4 GAVETAS, FACTURA 1655 | 143,916.44 |
| 1241 10100121591U079-002301 0003 | 16 LIBREROS DE 5 NIVELES, FACTURA 1658 | 127,925.73 |
| 1241 10100121591U079-002301 0004 | 3 LOCKER DE 2 PUERTAS, FACTURA 1654 | 26,986.08 |
| 1241 10100121591U079-002301 0005 | 3 ARCHIVEROS METALICOS DE 4 GAVETAS, FACATURA 1653 | 23,986.07 |
| 1241 10100121591U079-002301 0006 | 10 LOCKER METALICOS, FACTURA 1659 | 79,953.58 |
| 1241 10100121591U079-002301 0011 | 4 PANTALLAS 75" SMART TV 4K CON CONECTIVIDAD DE USB HDMI, FACTURA 6527 | 140,000.00 |
| 1241 10100121591U079-002301 0012 | 2 PANTALAS DE 75" SMART TV 4K CON CONECTIVIDAD DE USB HDMI FACTURA 6528 | 70,000.00 |
| 1241 10100121591U079-002301 0014 | 1 PANTALLA 75" SMART TV 4K CON CONCECTIVIDAD DE USB HDMI FACTURA 6530 | 35,000.00 |
| 1241 10100121591U079-002401 0002 | 4 MESA REDONDA DIMENSIONES 1200 MM DE DIÁMETRO, FACTURA C28 | 31,552.00 |
| 1241 10100121591U079-002401 0003 | 12 ESCRITORIOS CON PEDESTAL, FACTURA C29 | 348,000.00 |
| 1241 10100121591U079-002401 0007 | 2 ESCRITORIOS DE ISLA EN L, FACTURA C71 | 56,000.00 |
| 1241 10100121591U079-002501 0004 | 2 - Libreros - Colección Clásica, 5 Repisas, Caoba, según F-C80 | 17,864.00 |
| 1241 10100121591U079-002501 0005 | 2 - Archiveros Metálico 4 Gavetas Oficio Almendra/negro/gri Hirsh, según F-C81, | 19,952.00 |
| 1241 10100121591U079-002501 0006 | 1 - Escritorio tipo isla, según F-C82 | 28,999.34 |
| 1241 10100121591U079-002501 0007 | 10 – " Escritorio con Pedestal " F- A-84 | 319,000.00 |
| 1241 10100121591U079-002501 0008 | 1 – Mesa ejecutiva de conferencias, según F- A-85 | 20,000.00 |
| 1241 10100121594S247-002301 0004 | 4-PANTALLA PLANA SAMSUNG SMART TV Q60B QLED 55", 4K ULTRA HD, NEGRO. F- 385 | 119,962.88 |
| 1241 10100121594S247-002301 0007 | 4 - Sillones Individuales peil sintetica marco de madera YAHEETECH F-6462 | 47,967.53 |
| 1241 10100121594S247-002301 0008 | 5-Frigobar 3.3 pies cubicos F-454 | 39,959.39 |
| 1241 121040111A1X001-000501 0001 | 2 Librero Alto enprepaños abatible linea Spazio | 5,600.00 |
| 1241 121040111A1X001-000501 0002 | 1 Escritorio de 60*120l/Spazio | 1,685.00 |
| 1241 121040111A1X001-000501 0003 | 1 Pedestal de 3 Gabetas S/Spazio | 2,160.00 |
| 1241 121040111A1X001-000501 0004 | 1 Sillón Ejecutivo | 3,534.63 |
| 1241 121040111A1X001-000501 0005 | 1 Conjunto Ejecutivo con escritorio peninsular 173 caoba puente, credenza y librero | 12,799.96 |
| 1241 121040111A1X001-000501 0006 | 1 Escritorio Penunsular 153 CM Caoba | 2,090.68 |
| 1241 121040111A1X001-000501 0007 | 1 Archivero Horizontal 2 Cajones | 3,860.94 |
| 1241 121040111A1X001-000501 0008 | 1 Mesa de Juntas Circular | 1,857.99 |
| 1241 121040111A1X001-000501 0009 | 3 Mesas de 2.40 M. | 2,891.99 |
| 1241 121040111A1X001-000501 0010 | 24 Sillas Genova apilable | 7,831.26 |
| 1241 121040111A1X001-000501 0011 | 15 Escritorios de 60*1.20 Linea Spazio | 21,803.80 |
| 1241 121040111A1X001-000501 0012 | 19 Pedestales de 3 gavetas color negro linea nova | 33,867.50 |
| 1241 121040111A1X001-000501 0013 | 6 Archiveros de 4 Gavetas color negro linea Nova | 14,662.50 |
| 1241 121040111A1X001-000501 0014 | 5 Modulos sesmiejecutivos linea Spazio | 31,625.00 |
| 1241 121040111A1X001-000501 0015 | 2 Sillones Ejecutivos de piel color negro | 2,990.00 |

| Código | Descripción del Bien | Valor en Libros |
|---|---|---|
| 1241 121040111A1X001-000501 0016 | 3 Archiveros Metálicos negro 2 gavetas | 4,995.60 |
| 1241 121040111A1X001-000501 0017 | 12 Lamparas de 1.60*1.20 linea Italia color negro | 21,390.00 |
| 1241 121040111A1X001-000501 0018 | 1 Pedestal C/2 cajones caoba | 1,372.25 |
| 1241 121040111A1X001-000501 0019 | 2 Pedestales C/2 cajones caoba | 3,721.52 |
| 1241 121040111A1X001-000501 0020 | 1 Destructora de documentos 15 mx con bote | 1,798.00 |
| 1241 121040111A1X001-000501 0021 | 8 Impresoras Laser marca Kyocera Mita mod. FS 9520DN | 236,670.00 |
| 1241 121040111A1X001-000601 0001 | Archivero | 35,040.96 |
| 1241 121040111A1X001-000601 0002 | Librero | 37,510.99 |
| 1241 121040111A1X001-000601 0003 | Escritorios varios | 10,317.98 |
| 1241 121040111A1X001-000601 0004 | Sillones | 1,937.36 |
| 1241 121040111A1X001-000601 0005 | Credenzas | 1,819.20 |
| 1241 121040111A1X001-000601 0006 | Escaner | 42,504.00 |
| 1241 121040111A1X001-000601 0007 | Impresoras | 206,301.50 |
| 1241 121040111A1X001-000601 0008 | Perforadora | 5,998.47 |
| 1241 121040111A1X001-000601 0009 | Engargoladora | 2,649.73 |
| 1241 121040111A1X001-000601 0010 | Televisores | 2,395.00 |
| 1241 121040111A1X001-000601 0011 | Máquinas de Escribir Eléctricas | 6,351.63 |
| 1241 121040111A1X001-000701 0001 | Cremallera 2.60*66 god. Central | 12,364.80 |
| 1241 121040111A1X001-000701 0002 | Amadores superior e intermedios 90 cms | 6,665.40 |
| 1241 121040111A1X001-000701 0003 | Entrepaños de 90*30 | 35,742.00 |
| 1241 121040111A1X001-000701 0004 | Entrepaños guardapolvo 90*30 | 5,361.30 |
| 1241 121040111A1X001-000701 0005 | Tapas laterales de 2.20*66 terminado Melamim | 13,340.00 |
| 1241 121040111A1X001-000701 0006 | Sillón Ejecutivo Mod. 1-300 | 3,199.99 |
| 1241 121040111A1X001-000701 0007 | Sillas Secretariales | 8,254.94 |
| 1241 121040111A1X001-000701 0008 | Mesa de 1.20*60 M color Cherry | 3,559.99 |
| 1241 121040111A1X001-000701 0009 | 2 Conjuntos semiejecutivo color cherry linea Spazio marca Gebesa | 12,032.68 |
| 1241 121040111A1X001-000701 0010 | 2 Sillones ejecutivos respaldo medio modelo E-50 | 2,647.30 |
| 1241 121040111A1X001-000701 0011 | 2 Escritorios Milenium de 1.20 dos gavetas lado derecho | 3,776.35 |
| 1241 121040111A1X001-000701 0012 | Engargoladora Rerf/Ecuad. 3.10 C/Sel Aut. | 4,998.59 |
| 1241 121040111A1X001-000701 0013 | Engargoladora Combo 500 P/Arillo Plast | 2,499.00 |
| 1241 121040111A1X001-000701 0014 | 2 Cafeteras percoladora Autom 55 Tazas | 3,099.99 |
| 1241 121040111A1X001-000701 0015 | Tablero de Corcho | 1,552.50 |
| 1241 121040111A1X001-000701 0016 | 3 Escritorios de 1.20, color cherry mod. Milenium, marca Gebesa | 5,664.56 |
| 1241 121040111A1X001-000701 0017 | 3 Gabinetes geberpráctico, color negro modelo 357020, marca Gebesa | 7,452.00 |
| 1241 121040111A1X001-000701 0018 | 1 Conjunto secretarial, linea Spazio, color cherry modelo Mellenium, marca Gebesa | 3,673.00 |
| 1241 121040111A1X001-000701 0019 | 15 Cestos Metálicos rectangular de 300X200X300 MM caja metálica | 2,760.00 |
| 1241 121040111A1X001-000701 0020 | 10 Sillas aplicables asiento-respaldo en polipropileno | 2,242.50 |
| 1241 121040111A1X001-000701 0021 | 2 Sillas con mesas de centro | 16,778.50 |
| 1241 121040111A1X001-000701 0022 | 5 Mesas para juntas 2400*900*750 | 11,643.75 |
| 1241 121040111A1X001-000701 0023 | 30 Sillas Secretariales | 14,231.25 |
| 1241 121040111A1X001-000701 0024 | 2 Escritorios de 1.20 color cherry, linea Milenium marca Gebesa | 3,778.02 |

## SISTEMA CONTABLE 2026
## RELACIÓN DE BIENES MUEBLES QUE COMPONEN SU PATRIMONIO
### Cuenta Pública al 31 de marzo de 2026


Hora: 10:09:45a. m.
Fecha: 28/05/2026

| Código | Descripción del Bien | Valor en Libros |
|---|---|---|
| 1241 121040111A1X001-000701 0025 | 3 Libreros altos de 1.8 color cherry, linea milenium marca Gebesa | 5,975.99 |
| 1241 121040111A1X001-000701 0026 | 6 Libreros altos 1.80 M. cherry, Milenium marca Gebesa | 15,936.05 |
| 1241 121040111A1X001-000801 0001 | 1 Juego de salas 3 piezas | 5,352.00 |
| 1241 121040111A1X001-000801 0002 | 4 Archiveros metálicos | 10,184.00 |
| 1241 121040111A1X001-000901 0001 | Libreros | 6,250.00 |
| 1241 121040111A1X001-000901 0002 | Conjuntos secretariales | 21,222.00 |
| 1241 121040111A1X001-000901 0003 | Directorio de funcionarios | 4,042.00 |
| 1241 121040111A1X001-000901 0005 | Gabinete | 3,234.00 |
| 1241 121040111A1X001-001001 0001 | 1 Sillón Ejecutivo mod. L-500 color negro | 1,800.00 |
| 1241 121040111A1X001-001001 0002 | 1 Librero de piso de 1.60 color roble americano | 2,500.00 |
| 1241 121040111A1X001-001001 0004 | Impresora Laser blanco/negro color /color marca Samsung modelo CLP-620ND | 6,356.80 |
| 1241 121040111A1X001-001001 0005 | 40 - Sillas de Visita Tapizadas en Tela Negra | 16,000.00 |
| 1241 121040111A1X001-001001 0006 | 4 - TV Televisiones Marca LG | 25,180.00 |
| 1241 121040111A1X001-001001 0007 | Acondicionador de Línea Marca Furman Modelo M8-LX | 12,355.06 |
| 1241 121040111A1X001-001001 0008 | 4 - Pantallas de 50" marca Panasonic, modelo TH-50P´F20U | 197,240.10 |
| 1241 121040111A1X001-001001 0009 | 1 - Computadora Personal Imac | 22,300.00 |
| 1241 121040111A1X001-001001 0010 | 2 - Impresoras Modelo B6500N | 21,344.00 |
| 1241 121040111A1X001-001001 0011 | 1 - Librero de Madera en acabado rústico con entrepaños. | 12,528.00 |
| 1241 121040111A1X001-001101 0001 | 1 Jgo. de Sala Modelo Samanta, tapizado en tectopiel color chocolate. | 12,000.00 |
| 1241 121040111A1X001-001101 0002 | 1 Mesa Circular Mod. 065, color caoba-negro. | 2,700.00 |
| 1241 121040111A1X001-001101 0003 | 4 Unidades Blu Ray Quemador Interno Samsung SH-B123A/MIBH | 16,704.00 |
| 1241 121040111A1X001-001101 0004 | 50 Sillas para biblioteca apilablecon estructura en tubo redondo. | 19,662.00 |
| 1241 121040111A1X001-001101 0005 | 55 butacas con asiento y respaldocon diseño anatómico. | 114,840.00 |
| 1241 121040111A1X001-001101 0006 | 2 Impresoras Mca. Samsung Mod. ML-2855ND | 8,120.00 |
| 1241 121040111A1X001-001101 0007 | 4 Computadoras portátiles Dell Vostro 3400 | 69,368.00 |
| 1241 121040111A1X001-001101 0008 | 5 Computadoras portátiles Dell Vostro 3700 | 113,100.00 |
| 1241 121040111A1X001-001101 0009 | 4 Puntos de acceso 3Com Modelo 3CRWE776075-US | 25,520.00 |
| 1241 121040111A1X001-001101 0011 | 2 Scaner HP Scanjet 5590 | 13,990.00 |
| 1241 121040111A1X001-001101 0012 | 2 Sillones semiejecutivo Modelo LS-27S respaldo medio giratorio | 2,528.80 |
| 1241 121040111A1X001-001101 0013 | 10 Estantes para biblioteca modelo LST-3, doble A=2.10 Mts. color arena. | 37,700.00 |
| 1241 121040111A1X001-001101 0014 | Juego de Sala Samar M/San Pablo | 7,500.00 |
| 1241 121040111A1X001-001101 0015 | Juego de Sala Samar M/Virginia | 6,900.00 |
| 1241 121040111A1X001-001101 0016 | Mesa de centro Valore M/Córdova | 1,700.00 |
| 1241 121040111A1X001-001101 0017 | 2 Mesas Plegables | 1,760.80 |
| 1241 121040111A1X001-001101 0018 | Enfriador de Agua Ge GXCF050 | 2,795.00 |
| 1241 121040111A1X001-001101 0019 | Grabadora Digital | 2,998.00 |
| 1241 121040111A1X001-001101 0020 | Librero Alto, Color Cherry / Negro, Linea Milenium | 2,895.00 |
| 1241 121040111A1X001-001101 0021 | Escritorio Color Cherry/Negro, Linea Milenium, Marca Gebesa | 3,008.00 |
| 1241 121040111A1X001-001101 0022 | Sillon Semiejecutivo Tapizado en Tela Negra, Modelo E-215, Marca Albar. | 1,700.00 |
| 1241 121040111A1X001-001101 0023 | 1 Impresora Laser Monocromatica Brother HL2140 | 2,630.88 |

## SISTEMA CONTABLE 2026
## RELACIÓN DE BIENES MUEBLES QUE COMPONEN SU PATRIMONIO
## Cuenta Pública al 31 de marzo de 2026


Hora: 10:09:45a. m.
Fecha: 28/05/2026

| Código | Descripción del Bien | Valor en Libros |
|---|---|---|
| 1241 121040111A1X001-001101 0024 | 1 Disco Duro Externo Verbatim de TB7200 RPM USB, Desktop Hard Drive | 1,552.95 |
| 1241 121040111A1X001-001101 0026 | 1 GPS Garmin GPSMAP 60csx | 10,199.81 |
| 1241 121040111A1X001-001101 0027 | 1 Computadora Toshiba Satellite L645-sp4163m | 17,156.41 |
| 1241 121040111A1X001-001101 0028 | 1 Mochila Targus Groove | 522.00 |
| 1241 121040111A1X001-001101 0030 | 1 Impresora Multifuncional Lexmark PRO901 | 4,350.00 |
| 1241 121040111A1X001-001101 0031 | 1 Disco Duro Exrerno lomega 500 GB portable ego negro | 1,325.19 |
| 1241 121040111A1X001-001101 0032 | 1 Memoria Kingston 16 GB micro secure digital high capacity | 1,157.69 |
| 1241 121040111A1X001-001101 0033 | 2 Mini Notebook Sony Vaio-Vpc-M120AL/L | 13,932.30 |
| 1241 121040111A1X001-001101 0035 | 1 Impresora Laser Monocromatica Brother HL2140 | 2,630.89 |
| 1241 121040111A1X001-001101 0036 | 1 Disco Duro Externo Verbatim de 1 tb 7200 | 1,552.96 |
| 1241 121040111A1X001-001101 0037 | 1 Macbook 13"procesador intel core 2 duo de 2.4 ghz. | 16,622.99 |
| 1241 121040111A1X001-001101 0038 | 1Notebook sony vaio modelo EA35 azulvpcea35fl | 14,964.00 |
| 1241 121040111A1X001-001101 0039 | 1 Macbook 13" procesador intel core 2 duo de 2.4 GHZ. | 16,622.99 |
| 1241 121040111A1X001-001101 0040 | 1 Computadora GATEWAY NV55C03M | 13,341.16 |
| 1241 121040111A1X001-001101 0041 | 1 Sillon Semiejecutivo mod E-50, TAPIZADO TELA NEGRA | 1,665.00 |
| 1241 121040111A1X001-001101 0042 | 1 Computadora Toshiba Satelite L635-SP3160M | 16,566.42 |
| 1241 121040111A1X001-001101 0044 | 1 No Break Vica B-Flowlcd 650 | 1,897.29 |
| 1241 121040111A1X001-001101 0045 | 1 Computadora HP Touchsmart 310-10201a | 16,999.99 |
| 1241 121040111A1X001-001101 0046 | 3 Disco Duro Externo lomega 500 gb | 3,975.56 |
| 1241 121040111A1X001-001101 0047 | 1 Computadora Personal IMAC de 21.5 " | 34,225.80 |
| 1241 121040111A1X001-001101 0051 | 1 Impresora Multifuncion XEROX 3210 | 6,989.99 |
| 1241 121040111A1X001-001101 0055 | 4 Regulador Datashield Rad 1200 | 2,255.04 |
| 1241 121040111A1X001-001101 0056 | 2 Computadora Gateway NV55C03M | 31,655.12 |
| 1241 121040111A1X001-001101 0057 | 1 TV LCD samsung LN3 | 5,295.00 |
| 1241 121040111A1X001-001101 0058 | 6 Replg DVDDV552 | 3,570.00 |
| 1241 121040111A1X001-001101 0059 | 6 Sr. Garanplus | 1,117.74 |
| 1241 121040111A1X001-001101 0060 | 3 Grabadoras Digital Sony Plata de 2 GB | 4,497.00 |
| 1241 121040111A1X001-001101 0061 | 1 Sillon Semiejecutivo Mod. E-215 Tapizado en Tela Negra Marca Albar | 1,698.00 |
| 1241 121040111A1X001-001101 0062 | 1 Computadora Portatil Sony VAIO VPCEA40EL | 14,772.07 |
| 1241 121040111A1X001-001101 0063 | 1 Impresora Laser Monocromatica Samsung ML-1910 | 1,635.61 |
| 1241 121040111A1X001-001101 0065 | 3 Disco Duro Externo lomega 1.5 TB | 6,571.98 |
| 1241 121040111A1X001-001101 0066 | 2 Adaptador Apple de Mini-DVI A VGA | 1,339.80 |
| 1241 121040111A1X001-001101 0067 | 1 Tapete Ergonomico de Gel Perfec Choice | 191.40 |
| 1241 121040111A1X001-001101 0068 | 2 Cable Firewire Manhattan 800 | 754.00 |
| 1241 121040111A1X001-001101 0070 | 1 Sala Manhatan VP 321 | 10,450.00 |
| 1241 121040111A1X001-001101 0071 | 1 Pantalla 32 LCD HD | 5,849.00 |
| 1241 121040111A1X001-001101 0072 | 1 Escalera Multifuncional | 1,328.88 |
| 1241 121040111A1X001-001101 0073 | 1 Aspiradora Koblenz | 715.08 |
| 1241 121040111A1X001-001101 0074 | 2 Soporte TV LCD/Plasm | 2,639.34 |
| 1241 121040111A1X001-001101 0075 | 1 Set 3 Mesa de Piedra | 2,193.70 |
| 1241 121040111A1X001-001101 0076 | 3 Cable de alto desempeño HDMI Macho a Macho de 90 cms. | 5,195.14 |

## SISTEMA CONTABLE 2026
## RELACIÓN DE BIENES MUEBLES QUE COMPONEN SU PATRIMONIO
### Cuenta Pública al 31 de marzo de 2026


Hora: 10:09:45a. m.
Fecha: 28/05/2026

| Código | Descripción del Bien | Valor en Libros |
|---|---|---|
| 1241 121040111A1X001-001101 0077 | 2 HDMI TO HD-SD-SDI CONVERTER | 23,118.66 |
| 1241 121040111A1X001-001101 0078 | 5 Cable Coaxial de Alto desempeño para Video 15 mts.con Conectores BCP-C4B | 15,064.73 |
| 1241 121040111A1X001-001101 0079 | 1 Impresora HP Officejet Pro 8000 Color Duplex- Chorro de Tinta Legal 1200 PPP X 1200 PPP | 6,000.00 |
| 1241 121040111A1X001-001101 0080 | 1 Mueble de Madera Tipo Librero con Entrepaños de Tambor Forrados por Ambos Lados con Respaldo Acabado Rustico | 12,200.00 |
| 1241 121040111A1X001-001101 0081 | Sillones Semiejecutivos con Respaldo y Asiento Tapizado en Tela color Negro. Marca Albar Mod.E-215 | 21,297.60 |
| 1241 121040111A1X001-001101 0082 | 20 Escritorios Secretariales color Caoba con Negro, Marca Gebesa | 46,376.80 |
| 1241 121040111A1X001-001101 0084 | 2 Gabinete Universal Metalico, Color Negro. Marca Ofimagen | 7,656.00 |
| 1241 121040111A1X001-001101 0085 | 2 Estante Metalico 4 Postes, Marca Ofimagen | 3,712.00 |
| 1241 121040111A1X001-001101 0086 | 2 Librero Alto Abierto Modelo con 5 Entrepalos, Color Caoba-Negro | 6,728.00 |
| 1241 121040111A1X001-001101 0087 | 1 Impresora con las SIGS.Modelo DESKJET D2660,Marca HP, Serie,CN05BFF28Y | 883.06 |
| 1241 121040111A1X001-001101 0088 | 1 Impresora con las SIGS.Marca Xerox, Serie YXE111287,Modelo PHASER 6500/DN | 7,744.70 |
| 1241 121040111A1X001-001101 0089 | 2 Punto de Acceso,Modelo TL-WA701ND,Marca TP-LINK,Serie 11170604408,11170604417 | 962.81 |
| 1241 121040111A1X001-001101 0090 | 2 Computadora Portatil , disco duro de 500 gb. | 25,220.90 |
| 1241 121040111A1X001-001101 0091 | 4 Tarjeta Inalambrica Modelo DWA-525,Marca D-LINK,Serie PVEK1B5002888,PVEK1B5002899,PVEK1B5002890,PVEK1B5002901 | 1,229.60 |
| 1241 121040111A1X001-001101 0092 | 1 Impresora Resolucion 1200 DPI | 5,377.23 |
| 1241 121040111A1X001-001101 0093 | 2PZAS.Unidad de respaldo de energia PSH 1200 LCD 1200-VA-720W. | 3,642.40 |
| 1241 121040111A1X001-001101 0094 | 28 Pzas.Nobreak 500, Marca PSH | 20,879.76 |
| 1241 121040111A1X001-001101 0097 | 1 Disco Duro Iomega 1YB Portatil Ego Superspeed USB 3.0 | 2,586.80 |
| 1241 121040111A1X001-001101 0098 | 4 Tarjeta Inalambrica | 1,229.60 |
| 1241 121040111A1X001-001101 0099 | 2 Interfaces Ethernet 10/100 Base-T | 962.80 |
| 1241 121040111A1X001-001101 0100 | 1 Impresora HP Laserjet Pro M1132 | 3,248.00 |
| 1241 121040111A1X001-001101 0103 | Switch HP V1905-24 | 12,261.78 |
| 1241 121040111A1X001-001101 0104 | 12 pz.Faldon de Lamina Cal 22 Rollo y con Doblez 145x35 cm | 4,699.81 |
| 1241 121040111A1X001-001101 0105 | 1Puerta de Madera Barnizada con Chapa/Llave | 9,860.00 |
| 1241 121040111A1X001-001101 0106 | 10 pzas.Librero Medio Abierto de 0.85x0.30x1.50 Modelo GNN1-ESP170613 | 19,488.00 |
| 1241 121040111A1X001-001101 0109 | 1 Portatil Netbook Samsung N145 | 4,480.85 |
| 1241 121040111A1X001-001101 0110 | MESAS Y SILLAS | 34,968.01 |
| 1241 121040111A1X001-001101 0111 | 2 - Pantalla p/Micrófono (Antipoopers) Mod.PS-6 | 1,100.00 |
| 1241 121040111A1X001-001101 0112 | 35 - No break Marca Sola Basic | 44,416.40 |
| 1241 121040111A1X001-001101 0113 | Impresora laser marca Lexmark | 3,598.32 |
| 1241 121040111A1X001-001201 0001 | Juego de sala para cabañas | 13,420.00 |
| 1241 121040111A1X001-001201 0002 | No break APC Pack RS BR 1000g. | 6,627.08 |
| 1241 121040111A1X001-001201 0003 | Bienes informáticos para la sede de Oxchuc Chis. | 623,255.76 |
| 1241 121040111A1X001-001201 0005 | Lampara para mesa métalica cuello flexible | 2,172.68 |
| 1241 121040111A1X001-001201 0006 | Archivero de metal 4 gav 25" | 6,524.34 |
| 1241 121040111A1X001-001201 0007 | Estantería inicial negro | 2,678.12 |

## SISTEMA CONTABLE 2026
## RELACIÓN DE BIENES MUEBLES QUE COMPONEN SU PATRIMONIO
### Cuenta Pública al 31 de marzo de 2026


Hora: 10:09:45a. m.
Fecha: 28/05/2026

| Código | Descripción del Bien | Valor en Libros |
|---|---|---|
| 1241 121040111A1X001-001201 0008 | Laptop CQ43 | 15,198.01 |
| 1241 121040111A1X001-001201 0009 | Laptop G4 | 79,301.99 |
| 1241 121040111A1X001-001201 0010 | Grabadora digital | 3,097.99 |
| 1241 121040111A1X001-001201 0011 | Computadora Hp | 36,896.56 |
| 1241 121040111A1X001-001201 0014 | Computadora portatil maccbook | 19,198.00 |
| 1241 121040111A1X001-001201 0016 | Mini displayport | 26,066.10 |
| 1241 121040111A1X001-001201 0018 | Grabadora digital RCA | 3,140.00 |
| 1241 121040111A1X001-001201 0019 | lector kindle dx | 5,949.00 |
| 1241 121040111A1X001-001201 0021 | Tablet sony | 8,332.90 |
| 1241 121040111A1X001-001201 0022 | Mobiliario Promep | 16,421.00 |
| 1241 121040111A1X001-001201 0024 | Computadora y video PROMEP | 35,531.00 |
| 1241 121040111A1X001-001201 0025 | Mobiliario para unidad de Yajalón Chis. | 470,855.60 |
| 1241 121040111A1X001-001201 0026 | Mobiliario y Equipo Sedes | 50,999.40 |
| 1241 121040111A1X001-001201 0029 | Bienes Informáticos | 51,495.72 |
| 1241 121040111A1X001-001201 0030 | Impresora en color doble carta Hp | 19,837.74 |
| 1241 121040111A1X001-001201 0031 | Binoculares | 21,750.00 |
| 1241 121040111A1X001-001201 0032 | Impresora laser y TV sony | 12,160.00 |
| 1241 121040111A1X001-001201 0033 | Ipad con adaptador, wifi de 32 GB | 10,927.00 |
| 1241 121040111A1X001-001201 0035 | Librero alto 1.80, Mesa de 90cm., sillas color vino, locker 5 puertas | 22,296.36 |
| 1241 121040111A1X001-001201 0036 | Báscula 120kg plataforma cucharon 120cu | 1,843.14 |
| 1241 121040111A1X001-001201 0037 | Locker 2 puertas s/chapa 1.80x30x.30 beige marca AB-comercial | 2,080.00 |
| 1241 121040111A1X001-001201 0041 | Libreros CDI | 13,850.40 |
| 1241 121040111A1X001-001201 0042 | Estante CRMD 5 rep | 2,657.78 |
| 1241 121040111A1X001-001201 0043 | Conjunto semiejecutivo | 23,528.28 |
| 1241 121040111A1X001-001201 0044 | Butacas medianas | 193,377.74 |
| 1241 121040111A1X001-001201 0045 | Sillas, sillones y mesas | 92,094.66 |
| 1241 121040111A1X001-001201 0047 | Sillas y mesas | 276,486.00 |
| 1241 121040111A1X001-001201 0048 | Sillas y pizarrón | 201,951.36 |
| 1241 121040111A1X001-001201 0053 | Equipo informático | 150,640.56 |
| 1241 121040111A1X001-001201 0055 | 4 Libreros y archiveros | 5,710.03 |
| 1241 121040111A1X001-001201 0056 | 8 Mesas y 20 sillas | 12,859.90 |
| 1241 121040111A1X001-001201 0057 | 12 mesas trapezoidal | 19,448.85 |
| 1241 121040111A1X001-001301 0002 | Butacas, Sillas Secretariales Libreros Mesas para sala de Juntas y Sillas de visita | 928,120.21 |
| 1241 121040114A3X001-002201 0008 | 5- Libreros 5 Entrepaños Roble/Gris, Marca GCM, F: 6065008995 | 36,945.01 |
| 1241 121040114A3X001-002201 0009 | 6- Archivero Vertical Metálico S-2500 4 Gavetas Oficio Color Negro 14119/14532, F: 04469 | 45,940.11 |
| 1241 12104011747Z001-001001 0001 | 28 - Mesas para restaurante de 16mm de 80X80 | 22,021.76 |
| 1241 12104011747Z001-001001 0002 | 112 - Sillas para restaurante | 70,355.58 |
| 1241 12104011747Z001-001001 0003 | 20 - mesa para restaurante área exterior de 16mm de 60cms | 15,729.83 |
| 1241 12104011747Z001-001001 0004 | 80 - Silla para restaurante para el área exterior | 44,869.73 |
| 1241 12104011747Z001-001101 0001 | Impresora B6500N | 6,960.00 |
| 1241 12104011747Z001-001101 0002 | 4 Computadora Personal | 52,793.22 |

| Código | Descripción del Bien | Valor en Libros |
|---|---|---|
| 1241 12104011747Z001-001301 0003 | 7 PIEZAS uap-pro unifi 802.11 | 37,260.00 |
| 1241 12104011747Z001-001301 0004 | Impresora Epson modelo LQ-590 y Fusosr HP LASEJET COLOR 3600 | 16,219.12 |
| 1241 12104011747Z001-001301 0005 | Impresora de Mtriz de Punto Dataproducts Modelo 1125 | 4,636.81 |
| 1241 12104011747Z001-001301 0006 | 4 Multifucionales Laser Monocromatico Konica, Minolta Bizhum20 | 49,347.00 |
| 1241 12104011747Z001-001301 0007 | Vitrina de Madera de Cedro, acabado color natural con poliuretano brillante de 1.00M y 2.05 m y tablero .45m | 9,744.00 |
| 1241 12104011747Z001-001701 0001 | Impresora térmica de ticket marca Ec Line Ec-5890X | 1,914.00 |
| 1241 12104011747Z001-002001 0002 | 1 DVR 4 Megapixel Marca HIKVISION con 32 Canales TURBOHD | 10,440.00 |
| 1241 121040117AYY001-001001 0001 | 5 Pza de Archivos metálicos 4 gavetas color negro | 23,400.00 |
| 1241 121040117AYY001-001001 0002 | 1 Librero alto abierto de 1.80n modelo 512 | 3,950.00 |
| 1241 121040117AYY001-001001 0003 | 1 Pza de Caja fuerte electrónico Digital C/ince | 3,954.30 |
| 1241 121040117AYY001-001301 0002 | 1 Impresora Multifuncional Inyección de Tinta Marca. DELL | 2,961.48 |
| 1241 121040117AYY001-001301 0003 | Equipo de Computo y Tecnologia de la Informaciòn | 16,530.00 |
| 1241 121040117AYY001-001301 0009 | 6 Mesas para Maestro 1.200mmx600mmx750mm | 6,542.40 |
| 1241 121040117AYY001-001301 0011 | 80 Mesas Trapezoidal para Alumnos con cubaierta de Polipropileno | 71,270.40 |
| 1241 121040117AYY001-001301 0012 | 80 Sillas Apilables con asiento-Respaldo | 34,150.40 |
| 1241 121040117AYY001-001301 0014 | Escaner Scanjet 5590 hp cama plana 2400x2400 dpi | 6,936.80 |
| 1241 121040117AYY001-001301 0015 | 2 Controles de Asistencia, Biometrico, Númerico TPC-IP usb con Huella | 5,011.20 |
| 1241 121040117AYY001-001501 0001 | 2 - Impresoras Láser Brother | 5,812.60 |
| 1241 121040117AYY001-001501 0002 | 2 - Computadoras Portátiles HP Probook | 40,626.36 |
| 1241 121040117AYY001-001501 0003 | 4 - Computadoras de Escritorio Básicas DELL Optiplex Procesador Intel Core I5-4590 | 64,427.33 |
| 1241 121040117AYY001-001501 0004 | 300 - Mesas Escolares Tubo de 1" cal 18 acabad9 electrostático (horneado) con cubierta plástica de 1.00 X 40 X 75. | 311,035.03 |
| 1241 121040117AYY001-001501 0005 | 300 - Sillas concha plástica, tubo de 1" acabado electrostático (horneado) concha de polipropileno de alta resistencia en color negro | 179,120.08 |
| 1241 121040117AYY001-001501 0006 | 13 - Pizarrones de lámina porcelanizada con bastidor metálico. | 60,175.23 |
| 1241 121040117AYY001-001501 0007 | 12 - Pantallas de proyección manuales | 46,329.54 |
| 1241 121040117AYY001-001501 0008 | 13 - Mesas rectangulares para maestro con cubierta de MDF CDE 16 mm. | 17,610.44 |
| 1241 121040117AYY001-001501 0009 | 53 - Sillas apilables tapizadas, estructura 1" cal. 18 acabado pintura electrostática | 36,527.76 |
| 1241 121040117AYY001-001501 0010 | 13 - Cestos de basurero con campana H67 40 X 28 cm. | 21,852.53 |
| 1241 121040117AYY001-001501 0011 | 65 - Butacas para audiovisual. | 223,033.20 |
| 1241 121040117AYY001-001501 0012 | 15 - Mesas dúplex de 1.80 X 60 x 75. | 49,640.46 |
| 1241 121040117AYY001-001501 0013 | 6 - Libreros para biblioteca sencillos H200 90 X 30 cm. | 34,875.37 |
| 1241 121040117AYY001-001501 0014 | 4 - Libreros de 5 entrepaños marca GCM | 22,976.82 |
| 1241 121040117AYY001-001501 0015 | 1 - Conjunto directivo Península 1.80 mt Peral/Negro marca GCM modelo GC8LSC1802P | 17,836.07 |
| 1241 121040117AYY001-001501 0016 | 30 - Sillas apilables tapizadas, estructura 1" cal. 18 acabado pintura electrostática | 20,676.43 |
| 1241 121040117AYY001-001501 0017 | 2 - Sillones ejecutivos R.A. Acojinado y tapizado en fina piel natural de primera calidad | 6,112.64 |
| 1241 121040117AYY001-001501 0018 | 8 - Sillas secretariales marca Offiho de 0.47 m de ancho X 1.03 m de alto X 0.44 m de fondo, modelo OHE-53 | 16,472.56 |
| 1241 121040117AYY001-001501 0019 | 5 Panel de firma digital modelo TL460 | 27,840.00 |

# GOBIERNO CONSTITUCIONAL DEL ESTADO DE CHIAPAS
## UNIVERSIDAD INTERCULTURAL DE CHIAPAS

### SISTEMA CONTABLE 2026
### RELACIÓN DE BIENES MUEBLES QUE COMPONEN SU PATRIMONIO
### Cuenta Pública al 31 de marzo de 2026



Hora: 10:09:45a. m.
Fecha: 28/05/2026

| Código | Descripción del Bien | Valor en Libros |
|---|---|---|
| 1241 121040117AYY001-001501 0020 | 1 - Reloj Chacador de asistencia | 3,197.15 |
| 1241 121040117AYY001-001501 0021 | 1 - Escritorio para maestro del laboratorio de idiomas básico con archivero maple 1.20 mts | 3,743.09 |
| 1241 121040117AYY001-001501 0022 | 1 - Silla para maestro del laboratorio de idiomas, apilable tapizado estructura 1" cal 18 | 689.20 |
| 1241 121040117AYY001-001501 0023 | 1 - Escritorio para maestro del laboratorio de idiomas básico con archivero maple 1.20 mts | 3,743.09 |
| 1241 121040117AYY001-001501 0024 | 1 - Silla para maestro del centro de cómputo, aplicable tapizado, estructura 1" cal | 689.20 |
| 1241 121040117AYY001-001501 0025 | 30 - Mesas para computadora individual de 0.60 X 0.50 X 0.42 mts. | 49,640.46 |
| 1241 121040117AYY001-001501 0026 | 13 - Computadoras Marca Apple Modelo: IMAC 21. | 446,947.83 |
| 1241 121040117AYY001-001501 0027 | 5 - Computadoras de escritorio media marca HP, modelo Elite Desk 700 G1 SFF. | 111,173.30 |
| 1241 121040117AYY001-001501 0028 | 5 Impresoras de tarjetas PVC Datacard SP75 plus | 472,700.00 |
| 1241 121040117AYY001-001501 0029 | Lector Biometrico modelo ZK 400 | 9,570.00 |
| 1241 121040117AYY001-001501 0030 | 1 Switch Administrable cisco modelo SF200-24-24 puertos 10/100/1000 auto | 3,277.00 |
| 1241 121040117AYY001-001501 0031 | 2 Switch administrable cisco modelo SG200-50 48 puertos 10/100/1000 auto conmutables | 24,615.20 |
| 1241 121040117AYY001-001501 0032 | 1 Impresora Láser HP Laserjet pro 400 color M451DN | 7,534.20 |
| 1241 121040117AYY001-001501 0033 | 1 Impresora Láser Brother modelo HL-6180DW | 6,236.16 |
| 1241 121040117AYY001-001501 0034 | 2 Computadoras IMAC DE 21.5 ¨ | 51,237.20 |
| 1241 121040117AYY001-001501 0035 | 15 Computadoras de escritorio Lenovo modelo M93-SFF | 231,420.00 |
| 1241 121040117AYY001-001501 0036 | 3 Computadoras portatil Lenovo modelo THinkpad E440 | 45,170.40 |
| 1241 121040117AYY001-001501 0037 | 1 Impresora de etiquetas Zebra modelo GC420T | 6,148.00 |
| 1241 121040117AYY001-001501 0038 | 6 - Archiveros metálicos marca Hiris de 4 gavetas de 46m de ancho X 4.32 de alto X 0.63m, modelo 14119. | 37,872.03 |
| 1241 12104021533W006-001901 0006 | 5 modulo para 4 usuaruis de 24x120x110 fact 16256 | 42,174.93 |
| 1241 12104021591W001-001701 0002 | 1 Paquete de gas estacionario mod. 1757 CMS | 18,235.00 |
| 1241 12104021591W001-001701 0003 | 1 Escritorio de un pedestal y 2 cajones | 3,030.00 |
| 1241 12104021591W001-001701 0006 | 100 bancos giratorios tubular cromados | 75,000.00 |
| 1241 12104021591W001-001901 0001 | 15 - Lap Tops Profesionales 15`6" Intel Core i5-7200U 2.5GHz F- 49 | 300,000.00 |
| 1241 12104021591W001-001901 0002 | 2 - Discos de almacenamiento para servidor F - 37 | 25,998.00 |
| 1241 12104021591W001-001901 0003 | 5 - No Break para servidor F- 37 | 82,500.00 |
| 1241 12104021591W001-001901 0004 | 2 - Lap Tops Profesionales 15.6" HD Intel Core i5-7200U F- 35 | 40,000.00 |
| 1241 12104021591W001-001901 0005 | 8 - Lap Tops MacBook de 13", Intel Core doble núcleo F- 36 | 247,200.00 |
| 1241 12104021591W001-001901 0006 | 4 - Lap Tops 15,6" HD Intel Core i5-7200U F- 44 | 80,000.00 |
| 1241 12104021591W001-001901 0007 | 8 - Impresoras laserjet, inalámbrico, Print/Scan/Copy/Fax F- 45 | 72,000.00 |
| 1241 12104021591W001-001901 0008 | 5 - Sacanner Dùplex, 600 x 600 DPI, Escaber Color, Escaneado Dùplex, USB 2.0. Negro F- 46 | 90,000.00 |
| 1241 12104021591W001-001901 0009 | 12- Computadoras de escritorio DELL OptiPlex 3060 F- 43 | 255,000.00 |
| 1241 12104021591W001-002001 0002 | 16 mesa para laboratorio de computo Fact. 2DD34A | 160,000.00 |
| 1241 12104021591W001-002001 0003 | 12 Escritorios SKILL E-120 Negro con gavetas Facts. 05B0B6CA, 535262C1 y 3C37F66 | 86,400.00 |
| 1241 12104021591W001-002001 0005 | 4 Escritorios de oficina fact. D3250 | 25,600.00 |
| 1241 12104021595W001-001601 0002 | Compra de Equipo de Medicna | 48,150.00 |
| 1241 121040217A6W001-001605 0002 | Impresora Laser SAMSUNG SL-C480W/XAX Wirelles, FAC- 2968 | 5,000.00 |

# GOBIERNO CONSTITUCIONAL DEL ESTADO DE CHIAPAS
## UNIVERSIDAD INTERCULTURAL DE CHIAPAS

### SISTEMA CONTABLE 2026
### RELACIÓN DE BIENES MUEBLES QUE COMPONEN SU PATRIMONIO
### Cuenta Pública al 31 de marzo de 2026



Hora: 10:09:45a. m.
Fecha: 28/05/2026

| Código | Descripción del Bien | Valor en Libros |
|---|---|---|
| 1241 121040217A6W001-001605 0003 | Laptop Apple Macb Fact. LWCE105927 1 | 20,879.10 |
| 1241 121040217A6W001-001605 0004 | Laptop Apple Macb Fact. LWCE105927 2 | 20,879.10 |
| 1241 121040217A6W001-001605 0005 | Laptop Macbook Pro Fac. ICAHO149938 | 16,366.98 |
| 1241 121040217A6W001-001605 0006 | Tableta Acer B1-770-K4AQ, 1GB. 7 pulg | 3,999.68 |
| 1241 121040217A6W001-001605 0008 | Mobiliario de cubiculo Fact. POSE/36491694 | 9,796.00 |
| 1241 121040217A6W001-001605 0009 | biodigestor 1300 lts | 8,448.00 |
| 1241 121040217A6W001-001605 0010 | 5 Mesas Redondas de 1200 mm de Diametro segun fact. A168 | 9,236.50 |
| 1241 121040217A6W001-001605 0011 | 4 - Pantalla Led 48 Pulgadas F. A167 | 35,634.64 |
| 1241 121040217A6W001-001605 0012 | 2 - Pantallas LED 55 Pulgadas Smartv F. A167 | 29,024.99 |
| 1241 20100121591U079-002301 0002 | 1 ESCALERA EXTRALARGA, FACTURA 1660 | 12,995.36 |
| 1241 20100121591U079-002301 0010 | 13 SWITCH ADMINISTRABLE 24 PUERTOS CON POE 10/100/1000 FACTURA 418 | 286,000.00 |
| 1241 20100121591U079-002401 0002 | 5 BUTACAS PARA AUDITORIO, FACTURA C27 | 203,000.00 |
| 1241 221040114A3X001-002201 0002 | 1 LAVADORA MARCA WHIRPOOL 22KG FACT A960 | 16,588.00 |
| 1241 221040114A3X001-002201 0003 | 1 SECADORA FRONTAL 21KG MARCA WHIRPOOL, FACTURA A960 | 21,726.80 |
| 1241 22104021594W001-001801 0002 | 9 computadoras AMD E2-7110 1.8 Ghz S-110 | 67,023.00 |
| 1241 22104021594W001-001801 0003 | 1 computadora AMD E2-7110 1.8 Ghz S-110 | 7,451.00 |
| 1241 22104021594W001-001801 0004 | 5 Discos de almacenamiento par servidor S-110 | 20,000.00 |
| 1241 22104021594W001-001801 0005 | 1 Swich para Rack S-110 | 30,000.00 |
| 1241 22104021594W001-001801 0006 | 3 Impresoras Monocromáticas Estándar de red S-110 | 75,000.00 |
| 1241 22104021594W001-001801 0007 | 1 Router para red robusta S-110 | 30,000.00 |
| 1241 22104021594W001-001801 0008 | 3 Estaciones de Trabajo S-110 | 120,000.00 |
| 1241 22104021594W001-001801 0009 | 4 Laptop - Inter Core i5-7200U - Memoria 12 GB - Disco Duro 1TB S-110 | 80,000.00 |
| 1241 22104021594W001-001801 0010 | 5 Discos de almacenamiento para servidor S-110 | 20,000.00 |
| 1241 22104021594W001-001801 0011 | 1 Estación de Trabajo (equipo de escritoio profesional, diseño, audio, video: Intel, Xeon, 12 GB RAM) S-111 | 62,000.00 |
| 1241 22104021594W001-001801 0012 | 1 Sistema de Almacenamiento NAS 8TB, para Coor de Difusión (foto, video y audio) | 30,000.00 |
| 1241 22104021594W001-001801 0013 | 30 Equipos de conectividad Inalálbricas Wifi S-111 | 150,000.00 |
| 1241 22104021594W001-001801 0014 | 2 Equipos de Administración de redes Router S-111 | 100,000.00 |
| 1241 22104021594W001-001801 0015 | 3 Impresoras y Fotocopiadoras Multifuncionales S-111 | 119,286.00 |
| 1241 22104021594W001-001801 0016 | 4 Lapto Inter Core i5-7200U Memoria de 8 GB Disco Duro de 1 TB S-111 | 76,052.00 |
| 1241 22104021594W001-001801 0017 | 6 Impresoras para servicios adminitrativos | 90,300.00 |
| 1241 22104021594W001-001801 0018 | 4 Antenas Inalámbricas S-111 | 20,000.00 |
| 1241 22104021594W001-001901 0002 | 1 Macbook Air 13.3 N.S. : SFVFXKFNCJ1WK F- POSE/54629501 | 18,399.20 |
| 1241 22104021594W001-001901 0003 | 1 Macbook Air 13.3 N.S. : SFVFX9LU4J1WK F- POSE/54629501 | 18,399.20 |
| 1241 22104021594W001-001901 0004 | 1 Multifuncional HP PageWide Pro 477DW - 40ppm Negro/Color - USB 2.0 | 10,435.84 |
| 1241 22104021594W001-001901 0005 | 1 iMAc2.3GHz modelo A1418 Intel dual Core i5 SPG F- LWJL 38536 | 24,676.00 |
| 1241 22104021594W001-002101 0002 | 2 Equipo multifuncional de inyecciòn de tinta UNICH/PRODEP 1.1.1.1.2 | 17,600.00 |
| 1241 22104021594W001-002101 0003 | 2 Equipo multifuncional de inyecciòn de tinta UNICH/PRODEP 1.2.2.1.2 | 15,800.00 |

## SISTEMA CONTABLE 2026
## RELACIÓN DE BIENES MUEBLES QUE COMPONEN SU PATRIMONIO
### Cuenta Pública al 31 de marzo de 2026


Hora: 10:09:45a. m.
Fecha: 28/05/2026

| Código | Descripción del Bien | Valor en Libros |
|---|---|---|
| 1241 22104021594W001-002101 0004 | 4 Equipos multifuncional de inyección de tinta UNICH/PRODEP 2.1.1.1.2 | 28,900.00 |
| 1241 22104021594W001-002101 0005 | 4 Equipos multifuncional de inyección de tinta UNICH/PRODEP 2.1.1.2.2 | 28,000.00 |
| 1241 22104021594W001-002101 0006 | 8 Equipos multifuncional de inyección de tinta UNICH/PRODEP 3.1.1.1.3 | 67,496.00 |
| 1241 22104021594W001-002101 0007 | 4 Equipos multifuncional de inyección de tinta UNICH/PRODEP 4.1.2.1.2 | 29,800.00 |
| 1241 22104021594W001-002101 0008 | 50 Laptop procesador Intel Corei5,8GB RAM 512GB SSD, UNICH/PRODEP 1.2.2.2.1 | 2,100,000.00 |
| 1241 22104021594W001-002101 0009 | 40 Laptop procesador Intel Corei5,8GB RAM 512GB SSD, UNICH/PRODEP 2.1.2.2.1 | 956,000.00 |
| 1241 22104021594W001-002101 0010 | 4 Servidor 2.1ghz, 64GB, UNICH/PRODEP 2.1.2.1.1 | 620,000.00 |
| 1241 22104021594W001-002101 0011 | 2 Plotter a cuatro colores, UNICH/PRODEP 3.2.2.1.4 | 90,004.00 |
| 1241 22104021594W001-002101 0012 | 20 Escáners con Alimentador de Hojas y Cama Plana, UNICH/PRODEP 3.2.2.2.2 | 379,000.00 |
| 1241 22104021594W001-002101 0013 | 4 Videoproyector Powerlite, 3400 Lumenes UNICH/PRODEP 1.2.2.2.2 | 56,000.00 |
| 1241 22104021594W001-002101 0014 | 4 Videoproyector Logitech Meetup, UNICH/PRODEP 1.2.2.2.9 | 144,000.00 |
| 1241 22104021594W001-002101 0015 | 10 cámaras para teleconferencias MetUP, UNICH/PRODEP 3.2.1.1.5 | 400,000.00 |
| 1241 22104021595W001-002001 0002 | 1 Estufa fact. ADG108 | 9,000.00 |
| 1241 50100121591U079-002301 0002 | 4 COMPUTADORAS DE ESCRITORIO PROCESADOR INTERL CORE I5-10500, RAM DDR4 16GB, DISCO DURO 1TB, FACTURA 10353 | 79,981.44 |
| 1241 50100121591U079-002301 0003 | 2 COMPUTADORAS DE ESCRITORIO PROCESADOR INTERL CORE I5-10500, RAM DDR4 16GB, DISCO DURO 1TB, FACTURA 10354 | 39,990.72 |
| 1241 50100121591U079-002301 0004 | 30 COMPUTADORAS DE ESCRITORIOPROCESADOR INTEL CORE I7-12700 MEMORIA RAM DDR4 DE 16 GB DISCO DURO DE 512GB FACTURA 420 | 1,050,000.00 |
| 1241 50100121591U079-002301 0005 | 3 COMPUTADORAS DE ESCRITORIO IDEA CENTRE AIO 24LT6 ALL IN-ONE 23.8" INTEL CORE I7-1165G7 2.8 GHZ 1TB + 256GB SSD WINDOWS 11 HOME 6 BIT NEGRO FACTURA 421 | 105,000.00 |
| 1241 50100121591U079-002301 0006 | 2 IMPRESORAS DE ALTA CAPACIDAD PARA IMPRIMIR A DOBLE CARA FACTURA 423 | 30,000.00 |
| 1241 50100121591U079-002301 0007 | 6 MONITOR GAMER G5 32 CG510 QHD 165HZ 1M FREESYNC FACTURA 424 | 48,000.00 |
| 1241 50100121591U079-002301 0008 | 40 COMPUTADORAS DE ESCRITORIO PROCESADOR INTEL CORE I7-12700 MEMORIA RAM DDR4 DE 16GB DISCO DURO DE 512 GB SSD FACTURA 419 | 1,400,000.00 |
| 1241 50100121591U079-002301 0009 | 40 COMPUTADORAS DE ESCRITORIO PROCESADOR INTEL CORE I7-12700 MEMORIA RAM DDR4 DE 16GB DISCO DURO DE 512 GB SSD FACTURA 422 | 1,400,000.00 |
| 1241 50100121591U079-002401 0002 | 6 PROYECTORES FACTURA C66 | 104,400.00 |
| 1241 50100121591U079-002401 0003 | 17 COMPUTADORAS IMAC SSD DE 512GB, FACTURA C67 | 666,536.00 |
| 1241 50100121591U079-002401 0006 | 2 MONITORES LCD-MONITOR GAMER SAMSUNG G5, FACTURA C79 | 24,000.00 |
| 1241 50100121591U079-002501 0002 | 1 – Consola KVM para Rack, 4 puertos, F-A86 | 20,695.20 |
| 1241 50100121591U079-002501 0003 | 6 – proyectores, F-B172 | 114,840.00 |
| 1241 50100121591U079-002501 0004 | 14 – Computadora IMAC, SSD de 512 GB, 8 GB, Dos puertos Thunderbolt/USB 4, según F- B-173 | 603,803.20 |

# GOBIERNO CONSTITUCIONAL DEL ESTADO DE CHIAPAS
## UNIVERSIDAD INTERCULTURAL DE CHIAPAS

### SISTEMA CONTABLE 2026
### RELACIÓN DE BIENES MUEBLES QUE COMPONEN SU PATRIMONIO
### Cuenta Pública al 31 de marzo de 2026



Hora: 10:09:45a. m.
Fecha: 28/05/2026

| Código | Descripción del Bien | Valor en Libros |
|---|---|---|
| 1241 50100121591U079-002501 0005 | 14 – Impresora Multifuncional Láser a Color Tecnología Láser a color, Impresión, copiado y escaneo, Velocidad de impresión y copiado en páginas por minuto: 25 en negro y 25 en color, Impresión de doble cara, Resolución de impresión 600 dpi., según F-B-174 | 162,400.00 |
| 1241 50100121591U079-002501 0007 | 1 – Equipo de sonido (bocinas, 7 micrófonos y consola, todo en uno) Potencia de 450W, F- B-176 | 22,167.36 |
| 1241 50100121591U079-002501 0008 | 1 – Computadora portátil, Procesador Intel Core i7 13 generación • Memoria RAM de 16 GB. • Disco Duro de 512 Gb (SSD)., según F-B-184 | 29,000.00 |
| 1241 50100121591U079-002501 0009 | 2 – Computadora portátil, Procesador Intel Core i7 13 generación • Memoria RAM de 16 GB. • Disco Duro de 512 Gb (SSD)., según F-B-185 | 53,360.00 |
| 1241 50100121591U079-002501 0010 | 2 – Impresora Multifuncional Láser a Color, Resolución de impresión 600 dpi., según F- B-186 | 23,200.00 |
| 1241 50100121591U079-002501 0011 | 2 – Computadora portátil Procesador Intel Core i7 13 generación • Memoria RAM de 16 GB. • Disco Duro de 512 Gb (SSD)., según F-B-187 | 58,000.00 |
| 1241 50100121591U079-002501 0012 | 1 – Impresora Multifuncional Láser a Color impresión de doble cara • Resolución de impresión 600 dpi, según F- B-188 | 11,600.00 |
| 1241 50100121591U079-002501 0013 | 4 – Computadoras de Escritorio Procesador Intel Core i7-13700. • Memoria RAM DDR4 de 16 GB. • Disco Duro de 512 Gb (SSD), según F- B-189 | 139,200.00 |
| 1241 50100121591U079-002501 0014 | 1 – Impresora Multifuncional Láser a Color, F- B-190 | 11,600.00 |
| 1241 50100121591U079-002501 0015 | 4 – Computadora de ESCRITORIO, Procesador Intel Core i7-13700. • Memoria RAM DDR4 de 16 GB. • Disco Duro de 512 Gb (SSD)., según F- B-191 | 106,720.00 |
| 1241 50100121591U079-002501 0022 | 1-Computadora de escritorio pg-inte070 intel core i9 NVIDIA GeForce Rtx 8GB, 32 GB ram 2 tb SSD, F-B403 | 36,000.00 |
| 1241 50100121594S247-002301 0002 | 60 COMPUTADORA PORTATIL THINKBOOK14 6TA GEN ARCTIC-GREY AMD, 8 GB DDR4, 512 GB SSD, F-386 | 1,319,443.39 |
| 1241 50100121594S247-002301 0004 | 25, ESCANER EPSON WORKFORCE ES-400-35PPM-USB-DUPLEX, F-388 | 549,768.08 |
| 1241 50100121594S247-002301 0005 | 2 IMPRESORAS DE CREDENCIALES ZEBRA ZC300, TRANSFERENCIA TERMICA, 2 CARAS, 300X300DPI, USB 2.0, ETHERNET, NEGRO/PLATA, F-389 | 89,981.43 |
| 1241 50100121594S247-002301 0006 | 4 COMPUTADORAS DE ESCRITORIO THINKCENTRE M70Q GEN 3 MOD. 11T3CTO1WW, F 390 | 79,962.88 |
| 1241 50100121594S247-002301 0007 | 1 ROUTER GIGABIT ETHERNET CLOUD CORE, ALAMBRICO, 12X RJ-45, 4X SFP, 36 NUCLEOS, 4GB, F-391 | 34,990.72 |
| 1241 50100121594S247-002301 0008 | 1 CONMUTADOR GRANDSTREAM IP UCM6308, 3000 USUARIOS, 8FXO, 8FXS, F-392 | 29,990.72 |
| 1241 50100121594S247-002301 0009 | 12 COMPUTADORA PORTATIL THINKBOOK14 6TA GEN ARCTIC-GREY (AMD), 8 GB DDR4. 512 GB SSD, F-393 | 263,888.68 |
| 1241 50100121594S247-002401 0002 | 1 ESCANER BANDEJA AUTOMATICA FACTURA 343 | 19,100.00 |
| 1241 50100121594S247-002401 0003 | 7 COMPUTADORA DE ESCRITORIO PROCESADOR INTEL CORE I7-12700 FACTURA, 345 | 244,999.97 |
| 1241 50100121594S247-002401 0004 | 7 IMPRESORA MULTIFUNCIONAL DE TINTA CONTINUA. F354 | 154,000.00 |
| 1241 50100121594S247-002401 0005 | 7 ESCANER DE BANDEJA AUTOMATICA. F358 | 133,700.00 |
| 1241 50100121594S247-002401 0006 | 7 CANON PROYECTOR | 104,999.96 |
| 1241 50100121594S247-002401 0009 | 5 Impresora multifunción lasser, F-353 | 300,000.00 |
| 1241 521040111A1X001-000501 0001 | 1 Modulo de Computación Sistema Escolar Software | 113,500.00 |
| 1241 521040111A1X001-000501 0002 | 1 Modulo de Computación Rec. Humanos (Software) | 113,500.00 |

## SISTEMA CONTABLE 2026
## RELACIÓN DE BIENES MUEBLES QUE COMPONEN SU PATRIMONIO
### Cuenta Pública al 31 de marzo de 2026


Hora: 10:09:45a. m.
Fecha: 28/05/2026

| Código | Descripción del Bien | Valor en Libros |
|---|---|---|
| 1241 521040111A1X001-000501 0003 | 1 Modulo Computación financieros | 113,850.00 |
| 1241 521040111A1X001-000501 0004 | 1 Computadora Power GS Dual 2.3 GHZ | 63,825.00 |
| 1241 521040111A1X001-000501 0005 | 1 Microsoft office 2003 profesional académico | 45,540.00 |
| 1241 521040111A1X001-000501 0006 | 14 Computadoras DELL Optiplex GX 620 | 231,840.00 |
| 1241 521040111A1X001-000501 0007 | 1 Servidor DELL Poweredge 2850 | 66,700.00 |
| 1241 521040111A1X001-000501 0008 | Rack para servidor Intelligent | 19,297.00 |
| 1241 521040111A1X001-000501 0009 | 1 Computadora portatil DELL Latuitud D410 | 24,644.50 |
| 1241 521040111A1X001-000501 0010 | 17 Computadoras portatil DELL Latuitud D510 | 371,254.50 |
| 1241 521040111A1X001-000501 0011 | 1 Impresora Laser ML 7110 17PPM 600*60000 DPI 8 BM | 1,649.01 |
| 1241 521040111A1X001-000601 0003 | Microsoft Office 2004 Español | 5,175.00 |
| 1241 521040111A1X001-000601 0004 | Switch | 92,575.00 |
| 1241 521040111A1X001-000601 0006 | Puntos de Acceso 3 3COM | 12,075.00 |
| 1241 521040111A1X001-000601 0007 | Unidad de respaldo de energía | 33,637.50 |
| 1241 521040111A1X001-000601 0008 | Tarjeta de Red Inhalambrica | 20,930.00 |
| 1241 521040111A1X001-000601 0009 | No Break Smart centra plus 500 | 80,672.50 |
| 1241 521040111A1X001-000601 0011 | Estación de Trabajo sun modelo ultra 20 | 1,087,325.00 |
| 1241 521040111A1X001-000601 0012 | Computadora Portatil Marca Acer 4670 | 279,450.00 |
| 1241 521040111A1X001-000601 0013 | Linksys | 177,963.77 |
| 1241 521040111A1X001-000601 0014 | Programa Control Acceso de entradas | 23,575.00 |
| 1241 521040111A1X001-000601 0015 | Servidor Sunfire X4100 | 104,650.00 |
| 1241 521040111A1X001-000601 0016 | Antena para acceso inhalambrico linksys WM9300N | 71,300.00 |
| 1241 521040111A1X001-000701 0001 | Kit de cinta color YMCKT, INC, rodillo tarjeta de limpieza | 17,250.00 |
| 1241 521040111A1X001-000701 0002 | Switch para montar en rack marca 3 con modelo baseline de 16 ptos. 10/100/1000 | 8,050.00 |
| 1241 521040111A1X001-000701 0003 | Memoria USB micro Cruzer | 1,499.00 |
| 1241 521040111A1X001-000701 0006 | 1 Servidor de comunicaciones multimedia marca Alcatel Omnipcx office avance | 54,932.02 |
| 1241 521040111A1X001-000701 0007 | 1 Terminal biostation c/lector de huella optico y pantalla LCD | 18,975.00 |
| 1241 521040111A1X001-000701 0008 | Est. Computrekker plus aw black | 1,744.55 |
| 1241 521040111A1X001-000701 0009 | 1 Est. Computrekker | 1,676.70 |
| 1241 521040111A1X001-001001 0001 | Memoria USB DE 32 GB Kinston | 1,150.00 |
| 1241 521040111A1X001-001001 0002 | Unidad de respaldo de energía Marca Chicago Digital Power Modelo UP011-3AX | 27,711.30 |
| 1241 521040111A1X001-001101 0001 | 3 Computadoras Portatil Sony vpc-s131GL/B | 61,642.46 |
| 1241 521040111A1X001-001101 0002 | Officeproplus ALNG LICSAPKMVL CAMPUS NPTE 79O-03772 | 57,315.60 |
| 1241 521040111A1X001-001101 0003 | Computadora Personal HP Compaq 8200 Elite Convertible Minitower Business PC | 389,732.16 |
| 1241 521040111A1X001-001101 0004 | 3 Switch HP V1905-24 | 12,261.78 |
| 1241 521040111A1X001-001101 0005 | 1 Imperesora Laser Color Marca Xerox Modelo Phaser 6280N | 9,860.00 |
| 1241 521040111A1X001-001101 0006 | 1Impersora Laser Marca Xerox Modelo Phaser 34350DN | 4,811.39 |
| 1241 521040111A1X001-001101 0007 | PROCESADOR INTEL COREL | 46,543.84 |
| 1241 521040117AYY001-001401 0002 | Archivero metal 4 gabetas, 46cm X 132cm. X 63CM. | 100,335.19 |
| 1241 521040117AYY001-001401 0003 | Librero 81cm. X 36cm. X 182cm. 5 entrepaños. | 83,448.49 |
| 1241 521040117AYY001-001401 0004 | Silla operativa respaldo tapisado en malla color negro. | 26,384.20 |

## SISTEMA CONTABLE 2026
## RELACIÓN DE BIENES MUEBLES QUE COMPONEN SU PATRIMONIO
### Cuenta Pública al 31 de marzo de 2026


Hora: 10:09:45a. m.
Fecha: 28/05/2026

| Código | Descripción del Bien | Valor en Libros |
|---|---|---|
| 1241 521040117AYY001-001401 0005 | Mesa PC. 95cm. X45 cm. con base para NO BREAK. | 66,842.16 |
| 1241 521040117AYY001-001401 0006 | Computadora de escritorio modelo M93 Procesador INTEL-CORE I5-4570, Memoria RAM 6 GB. | 1,240,620.00 |
| 1241 521040117AYY001-001401 0007 | Computadora de escritorio LENOVO M93P Memoria RAM 8 GB. | 381,756.00 |
| 1241 521040117AYY001-001401 0008 | SWICH HP V-1910-48 G. | 74,506.80 |
| 1241 521040117AYY001-001401 0010 | ACCES POINT HP MSM410 WW. | 97,370.40 |
| 1241 521040117AYY001-001401 0011 | Impresora Laser Monocromatica OKIDATA MPS-62442301. | 179,887.00 |
| 1241 521040117AYY001-001401 0012 | Computadora de Escritorio APPLE IMAC 27" ME-088E/A Memoria RAM 8 GB. | 45,785.20 |
| 1241 521040117AYY001-001401 0013 | Computadora Portatil Media Modelo THINKPAD L440 Memoria RAM 6 GB. | 40,797.20 |
| 1241 521040117AYY001-001401 0014 | Proyector BENQ SX912 9H J8877 26L. | 80,167.60 |
| 1241 521040117AYY001-001401 0015 | NO BREAK CDP UPO11-3 RT 3000 VA 2700 WATTS. | 50,135.20 |
| 1241 52104021592W001-001701 0002 | 3 Equipos de compugto de escritorio | 39,801.00 |
| 1241 52104021595W001-002001 0002 | 1 Impresora Factura 565 | 15,000.00 |
| 1241 52104021595W001-002001 0003 | 1 Lap top profesional 565 | 25,000.00 |
| 1241 52104021595W001-002001 0004 | 46 PC DELL OPTIPLEX 7080 Fact. 580554 | 1,610,000.00 |
| 1241 52104021595W001-002001 0005 | 1 Impresora Brother laser HL-L6200DW Fact. 580554 | 15,000.00 |
| 1241 52104021595W001-002001 0006 | 46 No break Ghia 6 contactos Fact. 580554 | 138,000.00 |
| 1241 52104021595W001-002001 0007 | 32 PC DELL OPTIPLEX 7080 Fact. 2DD34A | 1,120,000.00 |
| 1241 52104021595W001-002001 0009 | 3 Switch UBIQUITI EDGE Fact. 2DD34A | 60,000.00 |
| 1241 52104021595W001-002001 0010 | 3 Impresoras de tarjetas PVC Facts. 05B0B6CA, 535262C1 y 3C37F66 | 45,000.00 |
| 1241 52104021595W001-002001 0011 | 12 Computadora portatil ejecutiva INTEL CORE i5 Facts. 05B0B6CA, 535262C1 y 3C37F66 | 300,000.00 |
| 1241 52104021595W001-002001 0013 | 2 Laptop Profesionales Fact. D3243 | 50,000.00 |
| 1241 52104021595W001-002001 0014 | 1 Computadora de escritorio MAC fact. D3250 | 54,000.00 |
| 1241 52104021595W001-002001 0015 | 1 Impresora de gafetes fact. D3250 | 15,000.00 |
| 1241 52104021595W001-002001 0016 | 2 Impresora epson fact. D3250 | 29,000.00 |
| 1241 52104021595W001-002001 0017 | 2 Laptop mac fact. D3250 | 84,000.00 |
| 1241 52104021595W001-002001 0018 | Equipo Firewall seguridad adminitrativa Equipo de concectividad F-c0103cc9 | 219,000.00 |
| 1241 52104021747Z001-002001 0002 | 1 Computadora notebook F- IWAMI159934 (PRODEP 2019) | 7,000.00 |
| 1241 52104021747Z001-002001 0003 | MB AIR 13.3 SG/1.6 GHZ/8GB/SFVZKG32LYWG F- FCBF838643 (PRODEP 2019) | 26,999.00 |
| 1241 52104021747Z001-002001 0004 | LAPTOP YOGA5 F- ICAHO337075 (PRODEP 2019) | 9,999.00 |
| 1241 52104021747Z001-002001 0005 | Impresora Multi Brother MFC-J6930DW BSP F-POSE/62173314 | 6,998.00 |
| 1241 52104021747Z001-002001 0006 | Laptop 2 en 1 HP 15-DQ0001LA N.S: 8CG9221GLB, F-POSE/62173314 | 16,398.00 |
| 1241 901001114A3X001-002301 0002 | 1 - Reloj checador oxchuc | 9,000.00 |
| 1241 90100121591U079-002401 0002 | 1 EQUIPO DE SONIDO, FACTURA C30 | 47,560.00 |
| 1241 90100121591U079-002401 0006 | 16 LOCKERS DE 2 PUERTAS DE ALTO-3 DE ANCHO, ANCHO DE 36, PROFUNDIDAD 12, FACTURA C81 | 312,800.00 |
| 1241 90100121591U079-002501 0002 | 3 - Sillones para atención psicológica, según F-C83 | 74,999.99 |
| 1241 90100121594S247-002401 0004 | 01 PURIFICADORES DE AGUA POTABLE FILTRO PARA DOMESTICO OZONO, FACTURA, 286 | 7,793.27 |

## SISTEMA CONTABLE 2026
## RELACIÓN DE BIENES MUEBLES QUE COMPONEN SU PATRIMONIO
### Cuenta Pública al 31 de marzo de 2026


Hora: 10:09:45a. m.
Fecha: 28/05/2026

| Código | Descripción del Bien | Valor en Libros |
|---|---|---|
| 1241 90100121594S247-002401 0005 | 1 CONGELADOR HORIZONTAL MIRAGE 100 L BLANCO R600 115V MCP10HB, FACTURA, 285 | 8,344.69 |
| 1241 90100121594S247-002401 0006 | 1 FREIDORA DE 3 TINAS CON CAPACIDAD DE 10 LT, FACTURA, 284 | 7,793.27 |
| 1241 90100121594S247-002401 0007 | 1 Estufa industrial multiple petit CORIAT. F283 | 48,509.99 |
| 1241 90100121594S247-002401 0009 | 10 - Locker, F-270 | 98,999.97 |
| 1241 92104011528C001-000501 0001 | 2 Consolas Peavey MP 600 | 7,200.00 |
| 1241 92104011528C001-000601 0001 | Monitores LCD de 17" marca viewsonic va 702 | 196,420.00 |
| 1241 92104011528C001-000701 0001 | Nicho de Bandera | 5,750.00 |
| 1241 92104011528C001-000701 0002 | 20 - Mesas Trapezoidal cubierta polipropileno | 12,880.00 |
| 1241 92104011528C001-000701 0003 | 10 - Mesas para Maestros (1200 MMX750MM) | 6,210.00 |
| 1241 92104011528C001-000701 0004 | 380 - Mesas trapezoidal para alumno de polipropileno (altura 750 mm) | 205,390.00 |
| 1241 92104011528C001-000701 0005 | 64 - Butacas modelo audi roma tapizado color avellana | 102,304.00 |
| 1241 92104011528C001-000701 0006 | 60 - Mesas para computadora de 800X1000MM | 119,025.00 |
| 1241 92104011528C001-000701 0007 | 380 - Sillas especiales capfce apilable | 70,747.51 |
| 1241 92104011528C001-000701 0008 | 30 - Mesas trapezoidales para alumnos | 19,320.00 |
| 1241 92104011528C001-000901 0001 | Mesas Blancas de Plástico | 2,478.00 |
| 1241 92104011528C001-000901 0002 | Frigobar de medicamentos | 7,796.00 |
| 1241 921040117AYY001-001101 0001 | 1 Cafetera percoladora Autom 55 tazas | 2,358.50 |
| 1241 921040117AYY001-001401 0001 | Computadora todo en uno, marca LENOVO THINKCENTER. | 128,031.17 |
| 1241 921040117AYY001-001401 0002 | Monitores de referencia activo de 2 vías. | 8,855.73 |
| 1241 921040117AYY001-001401 0003 | Módulo de recepción de 1.40 IZQ. | 45,878.00 |
| 1241 921040117AYY001-001401 0004 | Sillón STATUS 3 Plazas. | 10,353.00 |
| 1241 921040117AYY001-001401 0005 | Silla de visita fija apilable. | 9,316.20 |
| 1241 921040117AYY001-001401 0006 | Escritorio para computadora, mesa multiusos. | 4,207.32 |
| 1241 921040117AYY001-001401 0007 | Mesa de junta ejecutiva 237.5 X 119 X 75 cm. | 39,391.28 |
| 1241 921040117AYY001-001401 0008 | Silla de visita tubular. | 27,144.00 |
| 1241 921040117AYY001-001401 0009 | Mesa de PC módulo de 4 escritorios. | 72,193.76 |
| 1241 921040117AYY001-001401 0010 | Modulo conjunto ejecutivo peninsular. | 79,814.96 |
| 1241 921040117AYY001-001401 0011 | Sillón gerencial leo con descansa brazos. | 11,484.00 |
| 1241 921040117AYY001-001401 0012 | Silla de visita oval. | 15,607.80 |
| 1241 921040117AYY001-001401 0013 | Sillón gerencial con descansa brazaos 26". | 2,871.00 |
| 1241 921040117AYY001-001401 0014 | Silla de visita de 5/8" X1 1/8" | 1,357.20 |
| 1241 921040117AYY001-001401 0015 | Conjunto ejecutivo de 180 X 60 CM. | 20,187.48 |
| 1241 921040117AYY001-001401 0016 | Silla de visita 5/8" X 1 1/8" CAL. 18. | 27,144.00 |
| 1241 921040117AYY001-001401 0017 | Módulo de 4 escritorios. | 180,484.40 |
| 1241 921040117AYY001-001401 0018 | Sofá de recepción 3 plazas. | 8,607.20 |
| 1241 921040117AYY001-001401 0019 | Sofá de recepción 1 plaza. | 5,131.84 |
| 1241 921040117AYY001-001401 0020 | Sillón gerencial tipo ARIES. | 1,959.24 |
| 1241 921040117AYY001-001401 0021 | Módulo de recepción recta 140 cm. izq. | 29,023.20 |
| 1241 921040117AYY001-001401 0022 | Silla estructura tubular. | 1,357.20 |
| 1241 921040117AYY001-001401 0023 | Sillón ejecutivo tipo ARCE. | 2,940.60 |
| 1241 921040117AYY001-001401 0024 | Conjunto Ejecutivo Peninsular | 20,232.14 |

## SISTEMA CONTABLE 2026
## RELACIÓN DE BIENES MUEBLES QUE COMPONEN SU PATRIMONIO
### Cuenta Pública al 31 de marzo de 2026


Hora: 10:09:45a. m.
Fecha: 28/05/2026

| Código | Descripción del Bien | Valor en Libros |
|---|---|---|
| 1241 921040117AYY001-001401 0025 | Sillón Gerencial con Base de 26" | 34,452.00 |
| 1241 921040117AYY001-001401 0026 | Mesa de Juntas Modular ENZZO 10 Personas | 12,660.24 |
| 1241 921040117AYY001-001401 0027 | Sillón Gerencial con Base tipo Trineo Cromado | 8,839.20 |
| 1241 921040117AYY001-001401 0028 | Conjunto Directivo Recto de 1.80 Mts. Con Pedestal | 24,625.06 |
| 1241 921040117AYY001-001401 0029 | Sillón Ejecutivo Tapizado en Piel, Poliuretano | 5,851.62 |
| 1241 921040117AYY001-001401 0030 | Mesa de Centro con Cristal de 9mm | 8,897.20 |
| 1241 921040117AYY001-001401 0031 | Sofá de Recepción de 2 Plazas Tapizado en tela o tacto piel | 14,810.88 |
| 1241 921040117AYY001-001401 0032 | Librero para Biblioteca doble H200 90 X 58 Entrepaño Cal. 20 | 19,836.00 |
| 1241 921040117AYY001-001401 0033 | Librero para Biblioteca doble H200 90 X 30 Entrepaño Cal. 20 | 19,140.00 |
| 1241 921040117AYY001-001401 0034 | Mesa de Junta Ejecutiva Frente 237.5 | 24,335.64 |
| 1241 921040117AYY001-001401 0035 | Sillón Gerencial Tauro Base Poliamida Negra .66 cm | 52,826.40 |
| 1241 921040117AYY001-001401 0036 | Sillón de 2 Plazas con casco Fabricado en madera de pino de primera | 10,440.00 |
| 1241 921040117AYY001-001401 0037 | Mesa de Juntas Gerencial, Medidas: FR= 1.50 | 66,502.80 |
| 1241 921040117AYY001-001401 0038 | Cocina integral Compacto-Lucer-135 | 18,076.98 |
| 1241 921040117AYY001-001401 0039 | Sillón Secretarial Operativo con respaldo medio giratorio | 2,731.80 |
| 1241 921040117AYY001-001401 0040 | Anaqueles tipo Esqueleto Entrepaño CAL: 20 y Postes CAL: 14 | 5,979.80 |
| 1241 921040117AYY001-001401 0041 | Sillón Secretarial respaldo tapizado | 2,312.46 |
| 1241 92104021591W001-001701 0002 | 2 podadoras 5521p | 20,658.00 |
| 1241 92104021591W001-001701 0003 | 2 desbrozadora poulan P2500 | 5,750.00 |
| 1241 92104021591W001-001701 0004 | 2 cortazetos desbrozzadora | 18,299.98 |
| 1241 92104021595W001-001601 0002 | Equipo de Laboratorio de Medicina y Desarrollo Sustentable; Cabañas de Estancias | 44,500.00 |
| 1241 921040217A6W001-001805 0001 | 33 - Computadoras de escritorio marca DELL inspiron 3647 Intel core i5 | 566,499.60 |
| 1241 921040217A6W001-001805 0002 | 2 - Impresora Multifuncional Marca Hp resolución de 1200 x 1200 | 30,000.24 |
| 1242 | Mobiliario y Equipo Educacional y Recreativo | 22,358,668.45 |
| 1242 101001114A3X001-002301 0002 | 1 SISTEMA INALAMBRICO SHURE SM58 | 9,120.00 |
| 1242 10100121591U079-002301 0002 | 2 YOLOBOX PRO FACTURA 61 | 59,990.72 |
| 1242 10100121591U079-002301 0003 | 2 LIVE SWITCHER FIJO ATEM MINI PRO, FACTURA 59 | 55,990.72 |
| 1242 10100121591U079-002301 0004 | 2 ATEM STREAMING BRIDGE, FACTURA 60 | 16,990.73 |
| 1242 10100121591U079-002401 0004 | 2 ALLEX KIT SISTEMA DE TRIPIE CON CABEZAL FLUIDO, FACTURA C76 | 42,800.00 |
| 1242 10100121591U079-002501 0002 | 8 – Pantallas de 70" smart tv, según F- B-178 | 119,999.96 |
| 1242 10100121591U079-002501 0003 | 1 – Pantalla LED , según F- B-179 | 550,000.00 |
| 1242 10100121594S247-002301 0002 | 5 - Pantallas planas LG SMART LED AI THINQ 55", 4K ULTRA HD, NEGRAS F-10374 | 74,959.37 |
| 1242 10100121594S247-002301 0005 | 25 PROYECTORES PORTATILES ACER ASSENTIAL X1228H DLP, XGA1024, X768, 4500 LUMENES3D, NEGRO, F-10350 | 299,797.07 |
| 1242 10100121594S247-002301 0006 | 50 PROYECTORES PORTATILES ACER ASSENTIAL X1228H DLP, XGA1024, X768, 4500 LUMENES3D, NEGRO, F-349 | 599,594.13 |
| 1242 10100121594S247-002301 0007 | 2 - Estuche de iluminación SL60IID F-46 | 43,983.77 |
| 1242 10100121594S247-002301 0015 | 2 - Camaras fotograficas Canon T100 F-54 | 29,983.75 |
| 1242 10100121594S247-002301 0016 | 1 - Videocamara profesional Ordro AC5 F-55 | 27,991.88 |
| 1242 10100121594S247-002301 0017 | 3 - Camara de videoconferencia Poly F-56 | 119,975.64 |

## SISTEMA CONTABLE 2026
## RELACIÓN DE BIENES MUEBLES QUE COMPONEN SU PATRIMONIO
### Cuenta Pública al 31 de marzo de 2026


Hora: 10:09:45a. m.
Fecha: 28/05/2026

| Código | Descripción del Bien | Valor en Libros |
|---|---|---|
| 1242 10100121594S247-002401 0002 | 2 - CONSOLAS DE INTERPRETACION SIMULTANEA, F - 261 | 39,500.99 |
| 1242 10100121594S247-002401 0003 | 2 CAMARA MARCA CANON. MODELO CANON EOS REBEL FACTURA 266 | 59,570.25 |
| 1242 10100121594S247-002501 0005 | 4 Cámara Sony Alpha A6400 con lente 16- 50 mm FACTURA C31 | 80,000.00 |
| 1242 10100121594S247-002501 0006 | 2 Iluminación de vídeo GVM para fotografía, luces de estudio de 300W con montaje Bowens, Softbox y soporte 2700K ~ 6800K CRI 97 +, iluminación FACTURA C32 | 17,000.00 |
| 1242 121040111A1X001-000501 0016 | 1 Pizarron corcho de 2.40*1.20 | 1,506.50 |
| 1242 121040111A1X001-000501 0023 | 5 Rotafolios Bco sencillo telescopio | 3,808.80 |
| 1242 121040111A1X001-000501 0027 | 3 Cañon protector digital HP VP6321 | 70,725.00 |
| 1242 121040111A1X001-000501 0034 | 4 TV de 29" Pantallaplana marca panasonic | 17,996.00 |
| 1242 121040111A1X001-000501 0036 | 2 Bafles Yamaha RB 15 | 4,800.00 |
| 1242 121040111A1X001-000501 0037 | 2 Bafles JBE | 6,696.00 |
| 1242 121040111A1X001-000501 0038 | 1 Sistema de sonido passfort fender 60-1002-003 | 8,406.00 |
| 1242 121040111A1X001-000501 0039 | 5 Proyectores 1612 un lente una lampara | 13,028.64 |
| 1242 121040111A1X001-000501 0040 | 1 proyector 1612 un lente una lampara | 2,375.81 |
| 1242 121040111A1X001-000501 0041 | 3 Proyectores 1612 un lente una lampara | 7,127.42 |
| 1242 121040111A1X001-000501 0044 | 1 Camara digital Sony | 10,999.00 |
| 1242 121040111A1X001-000501 0045 | 1 Video digital Sony | 23,747.60 |
| 1242 121040111A1X001-000501 0046 | 4 DVD | 5,996.00 |
| 1242 121040111A1X001-000501 0047 | Camara digital Photosmart 3.2 MP 16 MB | 6,258.00 |
| 1242 121040111A1X001-000601 0024 | Cañones | 241,615.00 |
| 1242 121040111A1X001-000601 0030 | Camara Fotograficas Digitales | 50,579.00 |
| 1242 121040111A1X001-000701 0010 | Mezclador temporizador M - Helvex | 1,800.00 |
| 1242 121040111A1X001-000701 0035 | Paquete de 1000 tarjetas de PVC blancas de 3.30ml | 3,392.50 |
| 1242 121040111A1X001-000701 0037 | Camara Web para fotocredencializar | 1,897.50 |
| 1242 121040111A1X001-000701 0038 | pad de firmas | 6,095.00 |
| 1242 121040111A1X001-000701 0040 | Hard Dish 80 GB sata 7200 RPM | 4,255.00 |
| 1242 121040111A1X001-000701 0042 | Bocina de cable Cat. 5E, 305 MT cable UTP, cubierta PVC | 1,753.75 |
| 1242 121040111A1X001-000701 0050 | 1 Montapie | 1,650.79 |
| 1242 121040111A1X001-000701 0051 | Migrofono shure sm 58 beta | 3,680.00 |
| 1242 121040111A1X001-000701 0052 | Migrofono audifono marca digitech | 1,794.00 |
| 1242 121040111A1X001-000701 0054 | 2 Reproductores de DVD 207708 | 5,795.98 |
| 1242 121040111A1X001-000701 0055 | Videocamara Dig GL2 Canon | 30,999.00 |
| 1242 121040111A1X001-000701 0056 | Videocamara Dig GL2 Canon | 29,139.00 |
| 1242 121040111A1X001-000701 0057 | 4 Pizarrones Blancos | 5,980.00 |
| 1242 121040111A1X001-000701 0058 | Microtrack 24/96 Grabadora Prodigita Portatil | 6,213.00 |
| 1242 121040111A1X001-000801 0004 | Migrofonos | 2,589.57 |
| 1242 121040111A1X001-000901 0001 | Televisiòn LCD toshiba | 49,874.50 |
| 1242 121040111A1X001-000901 0003 | Bancas coloniales para andadores | 29,497.50 |
| 1242 121040111A1X001-000901 0007 | Multifon Fax HP | 1,518.40 |
| 1242 121040111A1X001-000901 0009 | Camara canon G10 | 9,297.01 |
| 1242 121040111A1X001-000901 0010 | Gradadoras | 2,000.00 |

## SISTEMA CONTABLE 2026
## RELACIÓN DE BIENES MUEBLES QUE COMPONEN SU PATRIMONIO
### Cuenta Pública al 31 de marzo de 2026


Hora: 10:09:45a. m.
Fecha: 28/05/2026

| Código | Descripción del Bien | Valor en Libros |
|---|---|---|
| 1242 121040111A1X001-000901 0012 | Equipo de Sonido | 36,360.00 |
| 1242 121040111A1X001-000901 0013 | Acordeon | 4,350.00 |
| 1242 121040111A1X001-000901 0018 | Videoproyector powerlite 58, SVGA 2500 | 44,160.00 |
| 1242 121040111A1X001-000901 0019 | 1 Camara handycam sony minidv modelo DCR-HC52 | 20,700.00 |
| 1242 121040111A1X001-000901 0020 | Un cabezal manfroto y tripie manfrotto 475b | 12,880.00 |
| 1242 121040111A1X001-001001 0012 | 2 Migrofonos Shure | 4,920.00 |
| 1242 121040111A1X001-001001 0013 | 1 Grabadora Digital | 1,899.99 |
| 1242 121040111A1X001-001001 0015 | 1 Grabadora Digit | 1,899.99 |
| 1242 121040111A1X001-001001 0019 | Rack estandar de 19" Marca Derrant, Modelo Rack7. | 13,527.65 |
| 1242 121040111A1X001-001001 0021 | Swich Marca Cisco Modelo 2960-8TC-S | 9,281.09 |
| 1242 121040111A1X001-001001 0023 | Equipo procesador der audio Marca BIAMP modelo NEXIA VC | 103,365.98 |
| 1242 121040111A1X001-001001 0024 | Equipo amplificador de potencia de 2 canales de audio marca BIAMP modelo CPA650 | 11,673.95 |
| 1242 121040111A1X001-001001 0025 | Microfonos de escritorio marca SHURE modelo MX418/S | 31,446.58 |
| 1242 121040111A1X001-001001 0028 | Sistema procesador y de control marca Creston, modelo CP2E | 41,465.65 |
| 1242 121040111A1X001-001001 0029 | Equipo de video conferencias marca LIFESIZE, modelo ROOM | 787,162.63 |
| 1242 121040111A1X001-001001 0030 | 4 Bocinas para techo marca speakercraft, modelo WH6-1RT | 21,268.10 |
| 1242 121040111A1X001-001001 0031 | Camara de video marca Sony modelo DCR-SR68-SILVER | 5,336.00 |
| 1242 121040111A1X001-001001 0032 | Camara de documentos marca Cannon Modelo RE455X | 28,820.18 |
| 1242 121040111A1X001-001001 0033 | Punto de acceso inalámbrico marca Ubiquit, modelo Nano Station Loco 2 | 1,740.00 |
| 1242 121040111A1X001-001001 0035 | Videograbadora combo DVD/RW marca Toshiba, modelo DVR-670 | 4,060.00 |
| 1242 121040111A1X001-001001 0036 | Unidad de respaldo de energía, marca CDP modelo Smart1108 | 6,400.30 |
| 1242 121040111A1X001-001001 0037 | Dispositivo para acceso de serivicios de voz, datos, video y corriente electrica marca Extrón | 46,446.25 |
| 1242 121040111A1X001-001101 0001 | Tripie Manfrotto 028B TRIMAN NEGRO | 20,149.20 |
| 1242 121040111A1X001-001101 0002 | Cabeza Manfrotto 808 | 10,022.40 |
| 1242 121040111A1X001-001101 0003 | Swither de Video Switchable a HD-SD OR DVI-D | 31,197.99 |
| 1242 121040111A1X001-001101 0004 | HDMI TO HD-SD-SDI Converter | 48,425.02 |
| 1242 121040111A1X001-001101 0005 | HD-SD-SDI TO HDMI Converter | 27,517.77 |
| 1242 121040111A1X001-001101 0006 | Lote de Cables Coaxiales, Cables HDMI, Conectores y Materiales diversos para inst. switcher de video | 52,772.36 |
| 1242 121040111A1X001-001101 0007 | Soluciones Integrales y Desarrollos Empresariales de chis.SA de CV | 113,339.52 |
| 1242 121040111A1X001-001101 0008 | Soporte de Pantallas LCD | 5,160.00 |
| 1242 121040111A1X001-001101 0009 | Tarjeta Matrox MT-MX02MAX | 62,161.80 |
| 1242 121040111A1X001-001101 0010 | MX02 Mini Max Calidad Broadcast MTMX02MINIMAXD | 89,824.92 |
| 1242 121040111A1X001-001101 0011 | Mezcladora Amplificada Yamaha 21vtcqo01 | 6,100.00 |
| 1242 121040111A1X001-001101 0012 | Stand p/Bafle Konin & Meyer | 1,200.00 |
| 1242 121040111A1X001-001101 0013 | Pedestal p/Microfono Hercules | 660.00 |
| 1242 121040111A1X001-001101 0014 | Cable p/Microfono Super Flex | 520.00 |
| 1242 121040111A1X001-001101 0015 | Conecto Proel Canon Macho | 92.00 |
| 1242 121040111A1X001-001101 0016 | Conector Proel Canon Hembra | 92.00 |
| 1242 121040111A1X001-001101 0017 | Cable p/ Bocina Super Flex | 480.00 |
| 1242 121040111A1X001-001101 0018 | Plug Jumbo | 200.00 |

## SISTEMA CONTABLE 2026
## RELACIÓN DE BIENES MUEBLES QUE COMPONEN SU PATRIMONIO
### Cuenta Pública al 31 de marzo de 2026


Hora: 10:09:45a. m.
Fecha: 28/05/2026

| Código | Descripción del Bien | Valor en Libros |
|---|---|---|
| 1242 121040111A1X001-001101 0019 | 3 Pizarrones de corcho | 1,942.71 |
| 1242 121040111A1X001-001101 0020 | 2 Microfonos Lavacier Inhalambrico Marca Shure Mod. 75x14/WC93 | 13,090.00 |
| 1242 121040111A1X001-001101 0021 | 3 Microfonos de Mano Shure Mod. PG58XLR | 2,445.00 |
| 1242 121040111A1X001-001101 0022 | 2 Cables para Microfono de 6mts. de Canon Hembra a Miniplus | 320.00 |
| 1242 121040111A1X001-001101 0024 | 2 Pedestal de Mesa Metalico Mod. DS-7200B | 350.00 |
| 1242 121040111A1X001-001101 0025 | 2 Pedestales Boom Uso Rudo Mod. MS-631B | 1,260.00 |
| 1242 121040111A1X001-001101 0026 | 4 pzas.Bateria Canon LP-E5 Rebel Til,Rebel XSI, Rebel XS | 3,735.20 |
| 1242 121040111A1X001-001101 0027 | 5 Filtro Canon 58 MM Regular PROTECTOR | 3,886.00 |
| 1242 121040111A1X001-001101 0028 | 1 dOLICA 67 Video | 22,562.00 |
| 1242 121040111A1X001-001101 0029 | 2 Dolica 68 Tripo de Prolie Alineacion de Aluminio | 9,048.00 |
| 1242 121040111A1X001-001101 0030 | 1 Maleta Canon 2400 | 754.00 |
| 1242 121040111A1X001-001101 0031 | 1 pz. Mesa Juntas 28MM Sop Rec Eliptica | 7,927.25 |
| 1242 121040111A1X001-001101 0032 | 3pz. Mesa Juntas 28 MM Sop Rec Modulable con Curvas | 34,542.94 |
| 1242 121040111A1X001-001101 0033 | 8 Cableado Estructurado de 51 Nodos Marca Panduit (Yajalón) | 135,700.00 |
| 1242 121040111A1X001-001101 0034 | 8 Cableado Estructurado de 51 Nodos Marca Panduit (Oxchuc) | 130,224.08 |
| 1242 121040111A1X001-001101 0037 | Acervo Bibliográfico | 64,131.89 |
| 1242 121040111A1X001-001101 0038 | Acervo Bibliográfico para la Universidad | 37,947.55 |
| 1242 121040111A1X001-001101 0039 | 1 - Video Cámara Sony Handycam M Stick Duo/sd 50x/face det/negra | 4,808.21 |
| 1242 121040111A1X001-001101 0040 | 1 - Video Cámara Sony Handycam M Stick Duo/SD | 4,808.21 |
| 1242 121040111A1X001-001101 0041 | 4 - Cámara Sony Cybershot DSC-S1900 | 5,037.20 |
| 1242 121040111A1X001-001101 0042 | 1 - Camara Sony Cybershot DSC-S3000 | 2,556.65 |
| 1242 121040111A1X001-001101 0043 | 1 - Cámara Digital Fine Pix HS10 | 9,941.20 |
| 1242 121040111A1X001-001101 0044 | 2 - Cámara Digital Canon EOS R2 | 30,400.00 |
| 1242 121040111A1X001-001101 0045 | 6 - Micrograbadora Sony ICD BX800 | 5,994.03 |
| 1242 121040111A1X001-001101 0046 | Video Proyector Epson Powerlite | 45,212.16 |
| 1242 121040111A1X001-001101 0047 | 1 - Cámara Sony Cybershot DSC W530 | 3,480.00 |
| 1242 121040111A1X001-001101 0048 | 1 - Cámara Digital Sony CIBERSHOT DSC-S3000 | 2,041.23 |
| 1242 121040111A1X001-001101 0049 | 1 - Pizarrón de Corcho Marco Alum. 90x120 Esco. | 689.04 |
| 1242 121040111A1X001-001101 0050 | 1 - Video Cámara Sony Handycam HDR-XR160 | 15,200.00 |
| 1242 121040111A1X001-001101 0051 | 2 - Pzas, Video proyector Vivitek D825EX | 15,033.61 |
| 1242 121040111A1X001-001101 0052 | 1 - Video Proyector Benq MS510 | 9,151.24 |
| 1242 121040111A1X001-001101 0053 | 3 - Video Cámara Digital Sony Modelo HDR-PJ150 | 70,470.00 |
| 1242 121040111A1X001-001101 0054 | 1 - Camara Sony Cybershot DSC-W530-B | 3,480.00 |
| 1242 121040111A1X001-001101 0055 | 1 - Proyector Benq MP515 SVGA 2500 ANSI CONT 2600:1 | 7,260.90 |
| 1242 121040111A1X001-001101 0056 | 1 - Cámara Sony Cyberhot W510 | 2,576.07 |
| 1242 121040111A1X001-001201 0001 | Camara P500 | 6,536.00 |
| 1242 121040111A1X001-001201 0002 | 1 - Cámara digital canon | 3,103.44 |
| 1242 121040111A1X001-001201 0003 | 1 - Proyector Ex100 | 7,499.00 |
| 1242 121040111A1X001-001201 0004 | 1 - Cámara Nikon d3100 | 9,798.00 |
| 1242 121040111A1X001-001201 0005 | 1 - Videocámara W200 | 3,996.00 |
| 1242 121040111A1X001-001201 0006 | 1 - Video proyector epson | 7,399.00 |
| 1242 121040111A1X001-001201 0007 | Reproductor de video PROMEP | 36,896.03 |

# GOBIERNO CONSTITUCIONAL DEL ESTADO DE CHIAPAS
## UNIVERSIDAD INTERCULTURAL DE CHIAPAS

### SISTEMA CONTABLE 2026
### RELACIÓN DE BIENES MUEBLES QUE COMPONEN SU PATRIMONIO
### Cuenta Pública al 31 de marzo de 2026



Hora: 10:09:45a. m.
Fecha: 28/05/2026

| Código | Descripción del Bien | Valor en Libros |
|---|---|---|
| 1242 121040111A1X001-001201 0008 | Tripie Dolica 73" | 3,499.00 |
| 1242 121040111A1X001-001201 0009 | Video proyector mod, DS326 | 254,940.74 |
| 1242 121040111A1X001-001201 0010 | Cámara Canon 18mp 60d eos 18-135 | 19,999.00 |
| 1242 121040111A1X001-001201 0011 | Duplicador digital | 54,256.68 |
| 1242 121040111A1X001-001201 0012 | Micrófonos inalámbricos | 8,575.00 |
| 1242 121040111A1X001-001201 0013 | Radiograbadora | 2,500.00 |
| 1242 121040111A1X001-001201 0014 | Videocámara HVR-1000 | 29,999.00 |
| 1242 121040111A1X001-001201 0015 | Video proyector y reloj checador | 13,391.04 |
| 1242 121040111A1X001-001201 0016 | 4 Videocámaras y 4 cámaras | 18,392.00 |
| 1242 121040111A1X001-001201 0017 | Cámara Digital filtro Canon | 10,973.60 |
| 1242 121040111A1X001-001301 0002 | Equipos y Aparatos Audivisuales | 2,955,840.36 |
| 1242 12104011747Z001-001001 0003 | 4 Mueble porta bote y charola fabricado en materiales melamizados | 4,937.52 |
| 1242 12104011747Z001-001001 0006 | 2 Migrofonos Shure con pedestal p/mesa | 2,566.00 |
| 1242 12104011747Z001-001001 0010 | 2 Elaboración de pinzas de troquel con logotipo de la Unich, en Acero de 9m. de Diametro | 8,816.00 |
| 1242 12104011747Z001-001101 0001 | 1 Marimba africana | 5,500.00 |
| 1242 12104011747Z001-001701 0002 | Lector laser de codigo de barras marca Honeywell Voyager 1200G | 3,248.00 |
| 1242 121040117AYY001-001301 0001 | 2 - Pizarrones Porcelanizado Blanco de 90x3 mts | 6,135.24 |
| 1242 121040117AYY001-001301 0002 | 1 - Cámara Digital Sansung 16 mp,10x white | 1,972.00 |
| 1242 121040117AYY001-001301 0003 | 15 - Videos Proyector marca Acer modelo X1161P | 82,650.00 |
| 1242 121040117AYY001-001301 0004 | Equipos y Aparatos Audiovisuales Valle de Tulija | 7,081.80 |
| 1242 121040117AYY001-001501 0002 | 1 Servidor de Comunicaciones y de Recursos Marca HP: Procesador Intel Xeon Quad Core E3-1270. | 1,618,692.59 |
| 1242 121040117AYY001-001501 0003 | 1 Servidor de Comunicaciones y Servicio Marca HP: Tipo Rack, Dos Procesador Intel Xeon Six Core E5-2640. | 687,648.58 |
| 1242 121040117AYY001-001501 0004 | 11 Video Proyectores; Luminosidad (Brillo): 3000 Ansi Lúmenes Estándar. | 94,102.70 |
| 1242 121040117AYY001-001501 0008 | 4 Punto de Acceso Inalámbrico Cisco 802.11 B/G/N Interfaces Ethernet 10/100/1000 Base-T | 38,171.98 |
| 1242 121040117AYY001-001501 0009 | 4 Unidades de Respaldo de Energía Tripplite 1000 VA Tensión y Nominal de Entrada / Salida: 120VCA/60HZ | 29,646.26 |
| 1242 121040117AYY001-001501 0022 | 1 Conjunto directivo Penninsula marca GCM modelo GC8CDP180P1P | 12,619.86 |
| 1242 121040117AYY001-001501 0023 | 8 Conjuntos Ejecutivos Penninsula 1.40 mt Peral/Negro marca GCM, modelo GC8CEP1401P | 66,632.91 |
| 1242 121040117AYY001-001501 0036 | 13 - Unidades e Respaldo de energía marca Tipp-Lite, modelo: OMNIVS1000. | 57,807.82 |
| 1242 121040117AYY001-001501 0039 | 4 - Camaras de video marca Sony, modelo 4K FDR-AXP35. | 153,303.19 |
| 1242 121040117AYY001-001501 0040 | 10 - Camaras Fotográgicas Reflex Nikon D-3200. | 123,440.59 |
| 1242 121040117AYY001-001501 0041 | 60 - Grabadoras Digitales de Audio Marca Sony modelo: ICD-PX333D. | 170,476.85 |
| 1242 121040117AYY001-001501 0042 | 20 - Videocamaras FullHD, marca Sony, modelo HDR-CX405. | 99,349.59 |
| 1242 121040117AYY001-001501 0043 | 10 Camaras Fotográficas marca Sony modelo DSC-RX100 II. | 139,802.27 |
| 1242 121040117AYY001-001501 0044 | 20 - Memorias MicroSD 16GB marca Toshiba. | 6,948.33 |
| 1242 121040117AYY001-001501 0045 | 20 - Memorias MicroSD 8GB marca Toshiba. | 5,856.76 |
| 1242 12104021533W006-001901 0002 | 7 Video proyector marca benq modelo ms55 de 3500 lumenes con entrada vga y rca fact 39 | 97,300.01 |

# GOBIERNO CONSTITUCIONAL DEL ESTADO DE CHIAPAS
## UNIVERSIDAD INTERCULTURAL DE CHIAPAS

### SISTEMA CONTABLE 2026
### RELACIÓN DE BIENES MUEBLES QUE COMPONEN SU PATRIMONIO
### Cuenta Pública al 31 de marzo de 2026



Hora: 10:09:45a. m.
Fecha: 28/05/2026

| Código | Descripción del Bien | Valor en Libros |
|---|---|---|
| 1242 12104021533W006-001901 0003 | 1 Pizarron digital interactivo de 77" sistema touch con area activa y concexion de usb fact 39 | 45,000.00 |
| 1242 12104021533W006-001901 0004 | 8 video proyector benq ms 550lumenes con entrada hdmi fact 38 | 111,360.00 |
| 1242 12104021533W006-001901 0005 | 1 Pzarron digital interactivo de 77" sistema touch fact 38 | 50,112.60 |
| 1242 12104021591W001-002001 0003 | 1 Cañon proyector Fac. 565 | 8,000.00 |
| 1242 12104021591W001-002001 0004 | 1 PYLE amplificador de potencia de sonido Fact. 580554 | 30,000.00 |
| 1242 12104021591W001-002001 0006 | 6 Video proyector de 3200 ANSI Facts. 05B0B6CA, 535262C1 y 3C37F66 | 156,600.00 |
| 1242 12104021591W001-002001 0013 | 5 Cañon proyector Fact. D3243 | 40,000.00 |
| 1242 12104021591W001-002001 0015 | 2 Cañon epson fact. D3250 | 52,200.00 |
| 1242 12104021591W001-002001 0016 | 2 equipos de sonido fact. D3250 | 60,000.00 |
| 1242 12104021591W001-002001 0022 | 2 Smart tv 75 pulgadas Samsung fact. D3250 | 57,418.00 |
| 1242 12104021594W001-001901 0002 | 3 Pizarrones Interactivos Eveam Wireless F- 47 | 43,992.00 |
| 1242 12104021594W001-001901 0003 | 1 Pizarrón Interactivos Eveam Wireless F- 48 | 14,663.00 |
| 1242 12104021594W001-001901 0011 | 5 - Switch para Rack F - 24579 | 90,000.00 |
| 1242 12104021594W001-001901 0015 | 1 - Equipo de Videoconferencia F- 42 | 147,367.00 |
| 1242 121040217A6W001-000001 0001 | 1 Cuerpo 12 mp Nikon | 27,999.00 |
| 1242 121040217A6W001-000001 0002 | Lente Nikon | 9,499.00 |
| 1242 121040217A6W001-000001 0003 | 1 Pza de Proyector Epson | 7,590.00 |
| 1242 121040217A6W001-000001 0004 | 2 Discos Duros 500GB | 1,998.00 |
| 1242 121040217A6W001-001601 0001 | 4 - Micrófonos condensador c/cable SH | 16,400.00 |
| 1242 121040217A6W001-001601 0002 | Camara cannon Powershot ELPH 180, 20 mp lcd 2.7 rojo | 4,800.08 |
| 1242 121040217A6W001-001601 0003 | Video proyector S27EPSON Fac. POSE/36500997 | 7,489.00 |
| 1242 121040217A6W001-001601 0004 | Camara fotografica KIT BF Rebel T6+C Fac. LWCE113067 | 7,511.00 |
| 1242 121040217A6W001-001801 0002 | 2 Pizarrón digital interactivo Smart Board SB480 | 72,000.02 |
| 1242 121040217A6W001-001801 0003 | 2 Video Proyector Marca Epson | 14,000.02 |
| 1242 121040217A6W001-001801 0004 | 32 Video proyector marca Epson Powerlite 3300 lumenes 3LCD | 320,000.01 |
| 1242 121040217A6W001-001801 0005 | 32 Audifonos marca Microsoft tipo diadema con microfono | 15,000.19 |
| 1242 121040217A6W001-001801 0006 | 32 Bocinas Marca Logitech tipo estereo | 23,999.94 |
| 1242 20100121591U079-002301 0002 | 6 BICICLETAS MARCA TREK MODELO MARLIN COLOR BLUE NAVY RODADA 29 TALLAS 2L 2M/L 2 M FACTURA A33 | 119,999.94 |
| 1242 20100121591U079-002301 0003 | 20 BICICLETAS MARCA TREK MARLIN COLOR BLUE NAVY RODADA 29 TALLAS 10 L 5 M/L 5 M FACTURA A32 | 399,999.78 |
| 1242 20100121594S247-002401 0002 | 20 - Bicicletas de montaña F- 597 | 487,200.00 |
| 1242 221040117AYY001-001301 0002 | Mobiliario y Equipo Educacional y Recreativo | 41,064.00 |
| 1242 221040117AYY001-001301 0003 | Cámaras Fotográficas y de Video | 24,178.00 |
| 1242 221040117AYY001-001501 0002 | 2 - Camas de Abdominales. | 29,433.84 |
| 1242 221040117AYY001-001501 0003 | 2 - Press de Pecho. | 69,175.44 |
| 1242 221040117AYY001-001501 0004 | 2 - Press de Espalda. | 69,175.44 |
| 1242 221040117AYY001-001501 0005 | 2 - Remos. | 42,750.64 |
| 1242 221040117AYY001-001501 0006 | 2 - Lumbares. | 35,349.84 |
| 1242 221040117AYY001-001501 0007 | 2 - Volantes. | 34,166.64 |
| 1242 221040117AYY001-001501 0008 | 2 - Potros. | 42,054.64 |
| 1242 221040117AYY001-001501 0009 | 2 - Esquiadoras. | 51,835.76 |

## SISTEMA CONTABLE 2026
## RELACIÓN DE BIENES MUEBLES QUE COMPONEN SU PATRIMONIO
### Cuenta Pública al 31 de marzo de 2026


Hora: 10:09:45a. m.
Fecha: 28/05/2026

| Código | Descripción del Bien | Valor en Libros |
|---|---|---|
| 1242 221040117AYY001-001501 0010 | 2 - Press de Piernas. | 53,886.64 |
| 1242 221040117AYY001-001501 0011 | 2 - Elipticas. | 42,449.04 |
| 1242 221040117AYY001-001501 0012 | 2 - Caminadoras Flotantes. | 52,216.24 |
| 1242 221040117AYY001-001501 0013 | 2 - Cámaras Interiores de día y de noche modelo LB1200V marca Epcom | 9,245.20 |
| 1242 221040117AYY001-001501 0014 | 2 Cámaras Analógicas PTZ cámara interiores de día y noche modelo DS2AE7164NA marca Hikvision | 32,890.64 |
| 1242 221040117AYY001-001501 0015 | 1 - Grabador Digital de video DVR EV1004HDX Hikvision o disco duro de 2TB | 6,248.92 |
| 1242 221040117AYY001-001501 0016 | 5 - Videos Proyector Benq modelo 00MX505 | 39,962.00 |
| 1242 30100121591U079-002301 0002 | 10 VIDEOCAMARAS 4K ORDRO AX65 UHD FACT 10471 | 149,999.95 |
| 1242 30100121591U079-002301 0003 | 1 CAMARA FTOGRAFICA NIKON REFLEX D5600 CON LENTE 18-55 MM FACT 10473 | 25,000.00 |
| 1242 30100121591U079-002301 0008 | 2- CAMARAS FOTOGRAFICAS SONY ILCE 7M2K CUERPO ILC DE FOTOGRAMA COMPLETO CON LENTE DE ZOOM ESTANDAR, FACTURA 10470 | 76,000.00 |
| 1242 30100121591U079-002301 0009 | 3 CAMARAS ALPHA ZV E10 APS C CAMARA VLOG SN ESPEJO CON LENTES INTERCAMBIABLES,COLOR NEGRO FACT 10474 | 47,999.99 |
| 1242 30100121591U079-002401 0002 | 2 CÁMARA DE VIDEO SEMIPROFESIONAL-VIDEOCÁMARA AVCCAM AG-AC30PJ, FACTURA C84 | 100,000.00 |
| 1242 30100121591U079-002401 0003 | 2 CÁMARA DE VIDEO SEMIPROFESIONAL VIXIA HF G50 4K, FACTURA C58 | 84,213.19 |
| 1242 30100121591U079-002401 0004 | 2 CÁMARAS PARA LIVE-SONY ALPHA ZV-E10-APS-C, CÁMARA VLOG, FACTURA C59 | 39,441.16 |
| 1242 30100121591U079-002501 0002 | 2 - Cámara Canon 4K HD, F-B70 | 64,960.00 |
| 1242 30100121594S247-002401 0002 | 1- VIDEO CAMARA JVC GY-HM250 4K NEGRA, F-267 | 44,550.00 |
| 1242 32104011591W001-001701 0002 | 2 Camaras Dji Osmo | 36,980.00 |
| 1242 32104011594W001-001801 0002 | 1 Cámara DJI OSMO, 2 Cámaras Nikón D5500, 2 Flash SB-700 AFSPEEDLIGTH, 1 Videocámara HANDYCAM FDR-AX33 S-117 | 247,204.00 |
| 1242 32104011594W001-002101 0002 | 4 - Pantallas UNICH/PRODEP 1.2.2.2.10 | 34,000.00 |
| 1242 32104011594W001-002101 0003 | 7 - Camaras para conferencias profesional Logitech Meetup UNICH/PRODEP 2.1.2.1.2 | 252,000.00 |
| 1242 32104021595W001-002001 0002 | 6 Camara de video profesional cannon xa11 facts. 5B0C6CA, 535262C1 Y 43C37F66 | 156,000.00 |
| 1242 32104021595W001-002001 0003 | 6 Camara fotografica canon EOS REBEL Fact. 535262C1, 43c37f66 y 05B0C6CA | 84,000.00 |
| 1242 32104021595W001-002001 0004 | 2 Camara de video profesional cannon fact. D3250 | 99,996.00 |
| 1242 32104021595W001-002001 0005 | 2 camara fotografica epson fact. D3250 | 27,598.00 |
| 1242 90100121591U079-002301 0003 | 3 GPS GERMANIX FAC 719 | 23,999.99 |
| 1242 90100121591U079-002301 0010 | 2 CONFERENCECAM MEETUP 4K MICROFONO DE EXPANSION FACT 10472 | 64,400.00 |
| 1242 90100121591U079-002301 0011 | 4 SISTEMA DE SONIDO DE AUDITORIO (BAFLE TURBOSOUND-MONITORRAMPLIFICADO) FACT 440 | 96,000.02 |
| 1242 90100121591U079-002301 0012 | 3 CABINAS INSONORIZADAS FACT 438 | 90,000.00 |
| 1242 90100121591U079-002301 0013 | 2 SISTEMAS DE ALTAVOCES BLUETOOTH S1 PRO BATERIA RECARGABLE FACT 441 | 38,000.00 |
| 1242 90100121591U079-002301 0014 | 2 EQUIPOS DE AUDIO BAFLES DE 15 PULGADAS KAISER RECARGABLES 1 PAQUETE FACT 439 | 29,999.99 |
| 1242 90100121591U079-002401 0002 | 5 PIZARRONES BLANCOS PORCELANIZADO DE 900X3000 MM, FACTURA C40 | 58,000.00 |
| 1242 90100121591U079-002401 0003 | 1 SISTEMA DE ILUMINACIÓN PARA AUDITORIO, FACTURA C41 | 140,000.40 |

## SISTEMA CONTABLE 2026
## RELACIÓN DE BIENES MUEBLES QUE COMPONEN SU PATRIMONIO
### Cuenta Pública al 31 de marzo de 2026


Hora: 10:09:45a. m.
Fecha: 28/05/2026

| Código | Descripción del Bien | Valor en Libros |
|---|---|---|
| 1242 90100121591U079-002401 0004 | 1 DJI AIR 3 PACK VUELA MAS CON DJI RC 2, FACTURA C85 | 35,000.00 |
| 1242 90100121591U079-002501 0002 | 6 – Pantalla de proyección, según F- B-177 | 50,808.00 |
| 1242 90100121591U079-002501 0003 | 5 – Pizarrón blanco porcelanizado de 900x3000 mm., según F- B-180 | 63,800.00 |
| 1242 90100121591U079-002501 0004 | 1 - Pantalla de 77" smart tv 4k con conectividad de usb/HDMI, F-B66 | 29,000.00 |
| 1242 90100121591U079-002501 0005 | 1 - Pantalla de 60", F-B67 | 15,000.00 |
| 1242 90100121594S247-002401 0002 | 1 - Consola Rode Caster Pro/Consola Rode Caster PRO II Type B US F-0B7CB | 10,857.32 |
| 1242 90100121594S247-002401 0003 | 2 - Micrófonos Shure modelo SM7B F-17173 | 37,061.62 |
| 1242 90100121594S247-002401 0004 | 2 - Micrófonos GLXD24+/B58, Inalámbrico, XLR, Negro F-52C30 | 39,689.10 |
| 1242 90100121594S247-002401 0008 | 1 - Kit de iluminación de video LED RGB marca GVM F-AC4B5 | 18,049.98 |
| 1242 90100121594S247-002401 0011 | 1 - Consola Rode Caster Pro, FB7CB | 10,857.32 |
| 1242 921040111A1X001-001301 0002 | Telòn Pierna y Ciclorama | 135,456.50 |
| 1242 92104011594W001-001801 0002 | 5 Deshumificadores S-38 | 48,000.00 |
| 1242 921040117AYY001-001401 0002 | Muros de escalada con tirolesa equipado con 40 equipos completos. | 803,826.94 |
| 1242 921040117AYY001-001401 0003 | Cuerda elastica 11MM X 30MTS. | 3,707.13 |
| 1242 921040117AYY001-001401 0004 | Rollo de cinta tubular de 1" X 91 MTS. | 4,412.76 |
| 1242 921040117AYY001-001401 0005 | Grigi 2 asegurador con freno. | 68,279.69 |
| 1242 921040117AYY001-001401 0006 | Mosqueton de gran apertura. | 20,232.72 |
| 1242 921040117AYY001-001401 0007 | 20 Pares de zapatos paera escalada. | 31,702.34 |
| 1242 921040117AYY001-001401 0008 | Bicicleta de montaña rodada 26. | 258,581.89 |
| 1242 921040117AYY001-001401 0009 | Caja almacenadora prefabricada para asegurar equipos. | 27,988.55 |
| 1242 921040117AYY001-001401 0010 | Kid de cableado y terminales. | 19,618.85 |
| 1242 921040117AYY001-001401 0011 | Procesador de audio SENSUS, multicasting para audio. | 98,094.24 |
| 1242 921040117AYY001-001401 0012 | Mescladora ZED 24 ALLEN & HEATH para audio en vivo. | 43,597.44 |
| 1242 921040117AYY001-001401 0016 | Reproductor CD-RW reproduccion de MP3, | 49,374.10 |
| 1242 921040117AYY001-001401 0017 | Microfono vocal dinamico de estudio. | 15,667.83 |
| 1242 921040117AYY001-001401 0019 | Altavoces para computadora de 5.1 canales. | 9,688.32 |
| 1242 921040117AYY001-001401 0020 | Audifonos tipo diadema. | 23,978.59 |
| 1242 921040117AYY001-001401 0021 | Mueble para almacenamiento de CDS, DVDS JUEGOS RM-4. | 11,948.93 |
| 1242 921040117AYY001-001401 0022 | Puerta con barrera acustica de alto aislamiento. | 24,220.80 |
| 1242 921040117AYY001-001401 0023 | Grabadora portatil, grabacion de audio en MP3. | 27,384.64 |
| 1242 921040117AYY001-001401 0024 | Kit de 8 monitores parlantes. | 78,475.39 |
| 1242 921040117AYY001-001401 0026 | Aire acondicionado MINISPLIT 220V. | 22,618.49 |
| 1242 921040117AYY001-001401 0027 | Montaje, configuracion e installacion de cabinas. | 364,908.75 |
| 1242 921040117AYY001-001401 0032 | Proyector BENQ MS513P 270. | 55,009.43 |
| 1242 921040117AYY001-001401 0063 | Proyector BENQ MS 619ST. 300 LUMENES SVGA | 13,752.31 |
| 1242 921040117AYY001-001401 0068 | Colección de 769 Textos completos en revistas especializadas | 137,403.47 |
| 1242 921040117AYY001-001401 0069 | Centro de recursos que proporciona accesos vía internet a 360 textos | 121,871.07 |
| 1242 921040117AYY001-001401 0070 | Océano Universitas producto para bibliotecas públicas con accesos a interne a 2524 títulos | 124,933.47 |
| 1242 921040117AYY001-001401 0071 | Medicina y salud disponible base de 167 publicaciones con temas de salud. | 122,040.72 |
| 1242 921040117AYY001-001401 0072 | Vademécum data solutions base de datos de 13000 medicamentos e información farmacológica | 133,389.89 |

| Código | Descripción del Bien | Valor en Libros |
|---|---|---|
| 1242 921040117AYY001-001401 0074 | Colección de 87 libros electrónicos de la editorial MCGRAW HILL en español | 202,597.10 |
| 1242 921040117AYY001-001401 0075 | Biblioteca con una colección de 120 títulos de literatura | 166,809.47 |
| 1242 921040117AYY001-001401 0076 | Colección de 136 Títulos en texto completo para diferentes área seditor Bibliotechnia | 250,901.60 |
| 1242 921040117AYY001-001401 0077 | Recurso colección de 150 publicaciones descriptivas de tradiciones, recetas, artes, etc. | 221,503.47 |
| 1242 921040117AYY001-001401 0078 | EDUVYT aplicación WEB que permite tomar 150 cursos en línea para capacitación de diferentes ramas | 143,144.28 |
| 1242 921040117AYY001-001401 0079 | Teléfono ALCATEL-LUCENT 4019 Digital. | 174,174.00 |
| 1242 92104021533W006-001901 0002 | Lampara de quirofanos 45 led uso hospitalario 2/2 fac A818 | 72,663.08 |
| 1242 92104021533W006-001901 0003 | 1 banca metalica vestidor mueble oficina fact A818 | 7,540.00 |
| 1242 92104021533W006-002001 0002 | Activador y desactivador de libros fact. ILA-5834 | 75,899.99 |
| 1242 92104021595W001-002001 0004 | 5 Gps profesional fact. ADG108 | 50,000.00 |
| 1242 92104021595W001-002001 0006 | 6 mini tripie para microfono con filtro araña Facts. 05B0B6CA, 535262C1 y 3C37F66 | 3,000.00 |
| 1242 92104021595W001-002001 0007 | 10 bicicleta de montaña Giant rodada 29 fact. ADG108 | 240,000.00 |
| 1243 | Equipo e Instrumental Médico y de Laboratorio | 21,202,645.14 |
| 1243 10100121591U079-002301 0002 | 1 CAMA CLINICA FACTURA 7BC31 | 74,000.00 |
| 1243 10100121591U079-002301 0003 | 1 CHAISE LONGUE MEDICO FACTURA B0584 | 10,500.00 |
| 1243 10100121591U079-002301 0004 | 1 REGADERA/LAVA OJOS PARA LABORATORIO, FACTURA F952 | 28,000.00 |
| 1243 10100121591U079-002301 0005 | 1 ESTERILIZADOR UV PARA INSTRUMENTAL, FACTURA 70CC | 9,000.00 |
| 1243 10100121591U079-002301 0006 | 1 MESA DE QUIROFANO FIJA FACTURA 00132 | 32,000.00 |
| 1243 10100121591U079-002301 0007 | 1 MESA DE EXPULSION FACTURA B6AE | 76,000.00 |
| 1243 10100121591U079-002301 0009 | 1 SIMULADOR REAL MOM FACTURA 168 | 1,400,000.00 |
| 1243 10100121591U079-002301 0011 | 1 PRA -ARTH SIMULADOR DE NIÑO - ARTHUR FACTURA 170 | 1,800,000.00 |
| 1243 10100121591U079-002301 0012 | 1 MANIQUI LACTANTE PROFESIONAL PAQUETE DE 4 UNIDADES FACTURA 173 | 14,999.99 |
| 1243 10100121591U079-002301 0014 | 1 SAM II MANIQUI DE AUSCULTAION DEL ESTUDIANTE REF-NZ10071U FACTURA 174 | 449,999.99 |
| 1243 10100121591U079-002301 0015 | 1-CADAVER HUMANO FEMENINO PLASTINADO Y ANATOMIA 3D FACTURA 175 | 2,000,000.00 |
| 1243 10100121591U079-002301 0016 | 4 SIMULADORES PARA CIRUGIA MINIMAMENTE INVASIVA PARA CIRUGIA TORACICA PARA CIRUGIA ABDOMINAL Y GINECOLOGICA FACTURA 169 | 800,000.00 |
| 1243 10100121591U079-002301 0017 | 4 XRC-M010 XR CLINIC MOBILE SOLUCION DE FORMACION MEDICA DE REALIDAD VIRTUAL FACTURA 176 | 568,000.00 |
| 1243 10100121591U079-002301 0018 | 2 SIMULADOR ARTERIALES FACTURA 177 | 54,000.00 |
| 1243 10100121591U079-002301 0019 | 1- Cuna Terminca calor radiante fototerapia F- 78204 | 160,000.00 |
| 1243 10100121591U079-002301 0020 | 2- Entrenador Presión Arterial F- 7FAC7 | 24,000.00 |
| 1243 10100121594S247-002401 0002 | 1 - Polyscience refrigerated circulator, 7 Liter F-605 | 108,900.00 |
| 1243 10100121594S247-002401 0004 | 01 BUFETERA BAÑO MARIA 10 INSERTOS, FACTURA, 287 | 18,809.99 |
| 1243 10100121594S247-002401 0005 | 1 - Polyscience refrigerated circulator, 7 Liter, AP, F 605 | 108,900.00 |
| 1243 10100121594S247-002501 0002 | 1 Ventilador volumetrico LICV-100 pantalla touch screen de 17", controlado por volúmen, controlada por presión, con parametros de monitoreo Presión pico (PIP), presión media (PEEP), tiempo inspiratorio, tiempo espiratorio, frecuencia respiratoria, relación I:E, FiO2 , para el PE Médico Cirujano. FACTURA B89 | 69,600.00 |

# GOBIERNO CONSTITUCIONAL DEL ESTADO DE CHIAPAS
## UNIVERSIDAD INTERCULTURAL DE CHIAPAS

### SISTEMA CONTABLE 2026
### RELACIÓN DE BIENES MUEBLES QUE COMPONEN SU PATRIMONIO
### Cuenta Pública al 31 de marzo de 2026



Hora: 10:09:45a. m.
Fecha: 28/05/2026

| Código | Descripción del Bien | Valor en Libros |
|---|---|---|
| 1243 10100121594S247-002501 0003 | 1 Cama cuna pediátrica hospitalaria con colchón, para el PE Médico Cirujano. FACTURA B90 | 13,920.00 |
| 1243 10100121594S247-002501 0004 | 2 Tanque cilíndrico de oxígeno de acero de 9,500 l tipo T, para el PE Médico Cirujano. FACTURA B91 | 34,800.00 |
| 1243 10100121594S247-002501 0005 | 2 Mindray Electrocardiografo 12 canales BeneHeart R12 con cables de ECG de 10 puntas, electrodos precordiales, electrodos para extremidades, pantalla a color de alta resolución, 12 derivaciones, bateria recargable, para el PE Médico Cirujano. FACTURA B92 | 69,600.00 |
| 1243 10100121594S247-002501 0006 | 1 Balanza diagnóstica hasta 200 kg Beurer BF 1000, para el PE Médico Cirujano. FACTURA B94 | 13,920.00 |
| 1243 121040111A1X001-000801 0001 | Equipo de consultorio medico | 16,143.00 |
| 1243 121040114A3X001-002201 0005 | 1 - DESFIBRILADOR SEMIAUTOMATICO BIFASICO PROGETTI, F: ACO8318. | 53,999.09 |
| 1243 121040117AYY001-001501 0002 | Equipamiento Integral de Laboratorios de Anatomía, Fisiología, A. Clínicos, Microbiología, Fitoquimica y Ciencias Ambientales | 7,399,365.46 |
| 1243 12104021533W006-001901 0002 | Ultra sonido de gabinete con 2 transductores fac A815 | 300,000.00 |
| 1243 12104021533W006-001901 0003 | Lampara de quirofanos 45 led uso hospitalario 1/2 fac A818 | 66,536.92 |
| 1243 12104021533W006-002001 0004 | 1 Juego de consultorio futuro 5 | 17,020.39 |
| 1243 12104021591W001-001701 0002 | Bascula con estadimetro de 160 kg | 7,900.00 |
| 1243 12104021595W001-001601 0002 | Equipo de Laboratorio de Medicina y Desarrollo Sustentable; Cabañas de Estancias | 215,500.00 |
| 1243 12104021595W001-001901 0002 | Camara termográfica modelo Flir T540 Fact. 3482 | 497,866.61 |
| 1243 121040217A6W001-001601 0005 | Anatomage Table Mesa Tactil Interactiva Para estudios de Anatomia Humana | 3,860,904.21 |
| 1243 121040217A6W001-001601 0006 | 5 Negatoscopio una placa esmaltada marca nacional | 14,500.00 |
| 1243 121040217A6W001-001601 0007 | Camilla de emergencias ajustable | 34,672.40 |
| 1243 121040217A6W001-001601 0008 | Carro de urgencias con 4 cajones con antena y porta sueros | 31,510.05 |
| 1243 121040217A6W001-001601 0009 | Gabinete de quirofano acero galvanizado | 54,805.94 |
| 1243 121040217A6W001-001601 0010 | 2 Bomba de infusion con pedestal porta suero de 5 apoyos con 4 ganchos | 210,972.61 |
| 1243 121040217A6W001-001601 0011 | Estuche de diagnostico recargable halogeno 3.5 V oftalmologo coaxial convertidor bateria C cromado | 22,875.60 |
| 1243 121040217A6W001-001601 0012 | Carro de Expedientes para doce carpetas cromadas | 13,391.50 |
| 1243 121040217A6W001-001601 0013 | Mango laringoscopio mediano FO BAT | 3,491.72 |
| 1243 121040217A6W001-001601 0014 | Inspirometro incentivo | 3,996.77 |
| 1243 121040217A6W001-001601 0015 | Carro de anestesia | 6,301.12 |
| 1243 121040217A6W001-001601 0016 | Cama OB GYN CHASIS de acero soldado cubierto con epoxy marca de vinilo | 228,902.89 |
| 1243 121040217A6W001-001601 0017 | Cunero de trasnporte con canastilla cromada | 26,703.43 |
| 1243 121040217A6W001-001601 0018 | Mesa de exploracion de gabinete | 9,155.46 |
| 1243 20100121594S247-002501 0002 | 1 Paquete Miller 5 hojas + 2 mangos + estuche de la marca Welch Allyn fibra óptica LED, para el PE Médico Cirujano. FACTURA B93 | 32,480.00 |
| 1243 22104021595W001-001601 0002 | Equipo de Laboratorio de Medicina y Desarrollo Sustentable; Cabañas de Estancias | 134,700.00 |
| 1244 | Vehículos y Equipo de Transporte | 23,210,789.00 |

## SISTEMA CONTABLE 2026
## RELACIÓN DE BIENES MUEBLES QUE COMPONEN SU PATRIMONIO
### Cuenta Pública al 31 de marzo de 2026



Hora: 10:09:45a. m.
Fecha: 28/05/2026

| Código | Descripción del Bien | Valor en Libros |
|---|---|---|
| 1244 10100121591U079-002301 0002 | 1- VEHICULO URVAN 14 PASAJEROS 4 PUERTAS BLANCO NO. PROEXES-VERT-A/RM-146/2023 SCLC COT-7901 | 750,000.00 |
| 1244 10100121591U079-002301 0003 | 1- VEHICULO URVAN 14 PASAJEROS 4 PUERTAS BLANCO NO. PROEXES-VERT-A/RM-147/2023 SCLC COT-7902 | 750,000.00 |
| 1244 10100121591U079-002301 0004 | 1- VEHICULO URVAN 14 PASAJEROS 4 PUERTAS BLANCO NO. PROEXES-VERT-A/RM-148/2023 UAM LAS MARGARITAS COT-7903 | 750,000.00 |
| 1244 10100121591U079-002301 0005 | 1- VEHICULO URVAN 14 PASAJEROS 4 PUERTAS BLANCO NO. PROEXES-VERT-A/RM-149/2023 UAM OXCHUC COT-7904 | 750,000.00 |
| 1244 10100121591U079-002301 0006 | 1- VEHICULO URVAN 14 PASAJEROS 4 PUERTAS BLANCO NO. PROEXES-VERT-A/RM-150/2023 UAM SALTO DE AGUA COT-7905 | 750,000.00 |
| 1244 10100121591U079-002301 0007 | 1- VEHICULO URVAN 14 PASAJEROS 4 PUERTAS BLANCO NO. PROEXES-VERT-A/RM-151/2023 UAM YAJALON COT-7901 | 750,000.00 |
| 1244 10100121591U079-002401 0002 | 1 SPRINTER PASAJE PERSONAL EXTRA LARGA 517 XL TECHO ALTA | 1,850,000.00 |
| 1244 10100121591U079-002401 0003 | REGISTRO DE 2 URVAN DE 14 PASAJEROS AMPLIA AA | 1,590,000.00 |
| 1244 121040111A1X001-000501 0002 | 1 Camioneta honda CVR automatica 5 Ptas | 295,000.00 |
| 1244 121040111A1X001-000501 0003 | 1 Unidad camiòn mercedes Benz de 29 Pasajeros | 985,000.00 |
| 1244 121040111A1X001-000501 0004 | 1 Unidad Sprinter van de 16 pasajeros mercedes benz mod. 2006 | 530,000.00 |
| 1244 121040111A1X001-000501 0006 | Vehículo Marca Chevrolet Corsa, MOD 2006, serie 93CXM19216C106113 | 117,000.02 |
| 1244 121040111A1X001-000601 0002 | 1 CORSA SEDAN 2006 S-93CXM19206C211628 P-DSW905B | 116,490.00 |
| 1244 121040111A1X001-000901 0001 | Camiòn volvo 2009 | 3,500,000.00 |
| 1244 121040111A1X001-001001 0002 | 1 Unidad Camioneta Nissan Modelo 2011 | 193,746.00 |
| 1244 121040111A1X001-001001 0004 | 1 Unidad Tipo Van Modelo 2011 | 327,900.00 |
| 1244 121040111A1X001-001201 0001 | Autobus para Las Margaritas Chis. | 1,349,999.99 |
| 1244 121040111A1X001-001201 0002 | Autobus para Yajalón Chis. | 1,349,999.99 |
| 1244 121040111A1X001-001201 0003 | Unidad Nissan modelo 2013, blanco polar. | 714,000.00 |
| 1244 121040114A3X001-002201 0002 | 1-VEHICULO MA: SUZUKI, MOD: 2023, ERTIGA GLS 1.5L 4CIL, COLOR:BLANCO PERLADO, TRANSMISION: MANUAL, NO. PUERTAS: 5, NO. MOTOR: K15BT1429025, NO. SERIE: MHYNC32S9PJ100577, F:1565 | 379,990.00 |
| 1244 121040117AYY001-001301 0002 | Camioneta NISSAN NP Tipica Motor KA246902734a | 221,600.00 |
| 1244 121040117AYY001-001301 0003 | Autobùs International 2014 Chasis 4700, Motor 1A008996 | 1,649,520.00 |
| 1244 121040117AYY001-001401 0002 | Camioneta tipo Pick Up, Doble Cabina, Modelo: 2015, Motor: UCAW8206 | 294,900.00 |
| 1244 121040117AYY001-001401 0003 | Camioneta tipo Pick Up, Doble Cabina, Modelo: 2015, Motor: UCAW8226 | 294,900.00 |
| 1244 121040117AYY001-001401 0004 | Camioneta tipo Pick Up, Doble Cabina, Modelo: 2015, Motor: UCAW8510 | 294,900.00 |
| 1244 121040117AYY001-001401 0005 | Camioneta tipo TRABERS-B, modelo 2015, No. de serie 1GNKR8KD6FJ157023. | 556,943.00 |
| 1244 121040117AYY001-001501 0002 | Autobus Volksbus 976, Modelo 2016, Motor: 01539616113955. | 1,699,000.00 |
| 1244 22104011747Z001-001301 0002 | Unidad HONDA ACCORD LX CVT L4 Motor 4 cilindros K24W1 1095397 | 309,900.00 |
| 1244 50100121594S247-002501 0002 | 5 Lifetime Kayak de Pesca Angler amarack 100, tamaño 3.05m, Tipo de materia lPolietileno de alta densidad (HDPE), Dimensiones del producto 304,8 x 78,74 x 35,81 cm; 23,59 kg, para el PE Turismo Alternativo de la UAM Valle de Tulija. FACTURA C35 | 90,000.00 |
| 1245 | Equipo de Defensa y Seguridad | 126,719.99 |

## SISTEMA CONTABLE 2026
## RELACIÓN DE BIENES MUEBLES QUE COMPONEN SU PATRIMONIO
## Cuenta Pública al 31 de marzo de 2026


Hora: 10:09:45a. m.
Fecha: 28/05/2026

| Código | Descripción del Bien | Valor en Libros |
|---|---|---|
| 1245 10100121594S247-002401 0002 | 01 CABINA DE TRADUCCION SIMULTANEA, FACT 268 | 126,719.99 |
| 1246 | Maquinaria, Otros Equipos y Herramientas | 5,213,255.84 |
| 1246 10100121594S247-002301 0002 | 2 - maquinas picadoras de residuos (MOEN GXP33C) F-2744 | 16,000.00 |
| 1246 10100121594S247-002301 0004 | 4 - Equipo de audio con microfono Knox F-58 | 47,972.17 |
| 1246 121040111A1X001-000801 0001 | Teléfonos inalámbricos | 2,278.00 |
| 1246 121040111A1X001-000901 0001 | Fax | 5,745.25 |
| 1246 121040111A1X001-000901 0002 | Purificador de Agua | 5,765.87 |
| 1246 121040111A1X001-000901 0003 | Contenedor metálico para basura | 22,827.50 |
| 1246 121040111A1X001-001001 0001 | 1 Teléfono Inalámbrico | 1,778.02 |
| 1246 121040111A1X001-001001 0002 | Conmutador de video con puertos VGA marca EXTRON Electronics modelo MVX 1212 VGAA | 141,190.62 |
| 1246 121040111A1X001-001101 0001 | 2 Maquinas Trituradoras de Pasto y Granos con Motor de 13 HP | 39,000.00 |
| 1246 121040111A1X001-001101 0002 | 1 Bascula 20 kg PPR-20 Electronica Cor | 2,216.61 |
| 1246 121040111A1X001-001201 0001 | Motobomba | 48,200.00 |
| 1246 121040111A1X001-001201 0002 | Equipo de sonido Binoculares | 30,040.01 |
| 1246 121040111A1X001-001301 0002 | Trituradora-Picadora con 4poleas, bandas,cribas,ciega, perforadora y motor man de 13hp | 87,999.99 |
| 1246 121040117AYY001-001501 0002 | 1 Equipo Fax Borther | 5,758.02 |
| 1246 12104019747Z001-001101 0001 | Teléfono Celular | 6,079.00 |
| 1246 12104019747Z001-001201 0001 | 1 - Compra de Celular Apple Iphone | 4,446.70 |
| 1246 20100121591U079-002301 0002 | 1 PLANTA ELECTRICA DE EMERGENCIA A DIESEL, R 1.1.1.1.1003 FACTURA 17753 | 450,000.00 |
| 1246 20100121591U079-002301 0003 | 1 PUNTA PARA RAYO AVANCE DE CEBADO DE 60US FACTURA 17757 | 450,000.00 |
| 1246 20100121591U079-002401 0002 | 2 BOMBAS TRIFÁSICA, FACTURA C61 | 72,384.00 |
| 1246 22104011533W006-002001 0002 | 4 Estructuras Metalicas (4 elevadores) Fact. Varias | 1,359,830.00 |
| 1246 22104021594W001-001601 0002 | Equipo de Laboratorio de Medicina y Desarrollo Sustentable; Cabañas de Estancias | 28,000.00 |
| 1246 22104021594W001-001801 0001 | 5 - Contenedores para reciclaje, recipiente metálico S-6 | 75,000.00 |
| 1246 30100121591U079-002401 0002 | 1 CAMARA DE VIDEOCONFERENCIA FACTURA C51 | 22,968.00 |
| 1246 32104019747Z001-001701 0001 | Reloj Digital Checador de Huella P/100 | 3,899.00 |
| 1246 50100121591U079-002301 0002 | 1 AMPLIFICADOR DE SEÑAL CELULAR 4G LTE 3G Y VOZ | 182,000.00 |
| 1246 50100121591U079-002401 0002 | 2 LIVE SWITCHER FIJO ATEM MINI PRO-ATEM MINI PRO, FACTURA C54 | 18,060.50 |
| 1246 50100121591U079-002401 0004 | 2 YOLOBOX PRO CODIFICADOR/STREAMER/CONMUTADOR/MONITOR/GRABADOR MULTICAMARA PORTATIL, FACTURA C56 | 72,987.20 |
| 1246 50100121591U079-002501 0002 | 2 – Sistema de Videoconferencia, Alimentación 12 V CC, 5A • Resolución de la cámara 2160 p, 4K UHD (3840 x 2160), Capacidades de cobertura de lente • Campo de vista en diagonal (dFoV) Integradas 120° F- B-181 | 92,800.00 |
| 1246 50100121591U079-002501 0003 | 1 - Sistema de Videoconferencia Características Mínimas, Alimentación 12 V CC, 5A • Resolución de la cámara 2160 p, 4K UHD (3840 x 2160 F-B-72 | 46,400.00 |
| 1246 50100121591U079-002501 0004 | 1 - Adquisición del Sistema SIABUC, versión 9 para la Biblioteca, según SOL-PROEXES-120, F-B73 | 63,000.00 |
| 1246 50100121594S247-002401 0002 | 1 Equipo de audio. F269 | 40,441.50 |

# GOBIERNO CONSTITUCIONAL DEL ESTADO DE CHIAPAS
## UNIVERSIDAD INTERCULTURAL DE CHIAPAS

### SISTEMA CONTABLE 2026
### RELACIÓN DE BIENES MUEBLES QUE COMPONEN SU PATRIMONIO
### Cuenta Pública al 31 de marzo de 2026


Hora: 10:09:45a. m.
Fecha: 28/05/2026

| Código | Descripción del Bien | Valor en Libros |
|---|---|---|
| 1246 50100121594S247-002501 0002 | 1 Shure Sistema con Receptor Doble con Dos transmisores y Dos micrófonos lavalier CV Nombre del modelo BLX188/CV TecnologLía de conectividad XL Tipo de Rconector Mini- FACTURA C59 | 15,000.00 |
| 1246 50100121594S247-002501 0003 | 1 Sistema de sonido completo, profesional, de 4500 watts, con mezclador de 8 canales, 2 bocinas de 15 pulgadas y soporte para micrófonos inalámbricos dobles, para el PE Lengua y Cultura de la UAM Valle de Tulija. FACTURA C60 | 17,420.00 |
| 1246 52104021533W006-002001 0002 | 3 Antenas de seguridad Diamond Premium Electromagnetico EM Fact. ILA-5835 | 460,250.00 |
| 1246 52104021595W001-002001 0002 | 1 Conmutador Grandstream Fact. 2DD34A | 90,000.00 |
| 1246 52104021595W001-002001 0003 | 6 kit de camaras CCTV DAHUA Facts. 05B0B6CA, 535262C1 y 3C37F66 | 111,000.00 |
| 1246 52104021595W001-002001 0004 | 2 Camaras de vigilancia Fact. D3243 | 35,000.00 |
| 1246 60100121594S247-002301 0002 | 5 Bombas de 1 caballo de fuerza 115 v BMS R 3.1.1.2.40 (111) | 49,991.48 |
| 1246 62104011591W001-001801 0002 | 3 Kit de páneles solares S-87 | 118,500.00 |
| 1246 62104011591W001-002001 0002 | 3 Sistema fotovoltaico de paneles solares Fact. D3243 | 180,000.00 |
| 1246 62104011591W001-002001 0004 | 1 Sistema de alarma sismica automatica Fact. 580554 | 16,000.00 |
| 1246 62104021591W001-001701 0002 | 2 Lente AF DX Nikon | 31,998.00 |
| 1246 62104021591W001-001701 0003 | 2 Extensor division de 4 puertos | 5,521.60 |
| 1246 62104021591W001-001701 0004 | 1 Bobina para cablee UTP | 2,215.60 |
| 1246 62104021591W001-001701 0005 | 5 extensor receptor para video HDMI | 23,722.00 |
| 1246 62104021591W001-001701 0006 | 1 DVR 8 canales | 3,445.20 |
| 1246 62104021591W001-001701 0007 | 1 Plug RJ45 | 243.60 |
| 1246 62104021591W001-001701 0008 | 5 Camara IP Bullet | 4,002.00 |
| 1246 62104021591W001-001701 0010 | 1 selector HDMI de 2 entradas | 1,521.18 |
| 1246 62104021591W001-001701 0011 | 2 bateria nikon en-el14 | 2,438.00 |
| 1246 62104021591W001-001701 0012 | 10 conector tipo balun | 3,596.00 |
| 1246 70100121591U079-002401 0002 | 5 DESBROZADORA DE GASOLINA 180X24X29 CM, FACTURA C62 | 49,933.07 |
| 1246 90100121591U079-002401 0002 | 1 SISTEMA DE SONIDO DE AUDITORIOS BAFLE TURBOSOUND-MONITOR-AMPLIFICADOR, FACTURA C52 | 28,669.40 |
| 1246 90100121591U079-002401 0005 | 10 EXTINTORES CO2 DE 10 LB, FACTURA C63 | 109,548.08 |
| 1246 90100121594S247-002301 0002 | 2 - Hidroneumatico de 1 caballo de fuerza 110V | 49,997.67 |
| 1246 90100121594S247-002401 0002 | 1 - Destilador de 3.5 litros por hora 3000 watts 120 volts monofásico 25 amp F-607 | 267,300.00 |
| 1246 92104021591U079-002201 0002 | 1- GARMIN GPSMAP 64XS, F:3058 | 12,000.00 |
| 1246 92104021594W001-001901 0002 | 5 - CONTENEDORES PARA RECICLAJE, RECIPIENTE METÁLICO F- 655 | 78,875.00 |
| 1247 | Colecciones, Obras de Arte y Objetos Valiosos | 1,702,134.68 |
| 1247 10100121594S247-002401 0002 | 1 - Marimba F-5763 | 71,999.99 |
| 1247 10100121594S247-002401 0004 | 4 - Baterías Musicales F-5762 | 31,999.98 |
| 1247 10100121594S247-002501 0002 | 1 BATERIA MUSICAL, FACTURA C36 | 10,000.00 |
| 1247 10100121594S247-002501 0003 | 1 MARIMBA CHIAPANECA FACTURA C37 | 61,500.00 |
| 1247 10100121594S247-002501 0004 | 1 BATERIA MUSICAL, FACTURA C38 | 10,000.00 |
| 1247 121040111A1X001-000601 0001 | Acervo Bibliográfico | 266,259.00 |
| 1247 121040111A1X001-000601 0002 | Bienes culturales | 113,695.00 |

## SISTEMA CONTABLE 2026
## RELACIÓN DE BIENES MUEBLES QUE COMPONEN SU PATRIMONIO
### Cuenta Pública al 31 de marzo de 2026


Hora: 10:09:45a. m.
Fecha: 28/05/2026

| Código | Descripción del Bien | Valor en Libros |
|---|---|---|
| 1247 121040111A1X001-000701 0001 | Acervo Bibliográfico | 424,904.96 |
| 1247 121040111A1X001-000701 0002 | Bienes Culturales | 71,826.19 |
| 1247 121040111A1X001-000801 0001 | Acervo Bibliográfico | 112,865.55 |
| 1247 121040111A1X001-000901 0001 | Acervo Bibliográfico | 91,538.70 |
| 1247 121040111A1X001-000901 0002 | Pintura "Carnaval Chamula II" | 3,500.00 |
| 1247 121040111A1X001-001001 0001 | Acervo Bibliográfico | 89,427.25 |
| 1247 121040111A1X001-001101 0001 | Acervo Bibliográfico | 2,536.00 |
| 1247 121040111A1X001-001101 0002 | Acervo Bibliográfico | 6,895.36 |
| 1247 121040111A1X001-001101 0003 | Acervo Bibliográfico | 5,414.89 |
| 1247 121040111A1X001-001101 0004 | Acervo Bibliográfico | 14,631.60 |
| 1247 121040111A1X001-001101 0005 | Acervo Bibliográfico | 24,048.78 |
| 1247 121040111A1X001-001101 0006 | Acervo Bibliográfico | 39,981.35 |
| 1247 121040111A1X001-001101 0007 | Acervo Bibliográfico | 25,000.00 |
| 1247 121040111A1X001-001101 0008 | Acervo Bibliográfico | 5,089.00 |
| 1247 121040111A1X001-001301 0002 | Mural IK ALAJAUM Rojos, Sabiduria | 219,021.08 |

Dr. Javier López Sánchez
Rector

Dr. Oscar Ricardo Sarmiento Coutiño
Secretario Administrativo

**"Bajo protesta de decir verdad declaramos que los Estados Financieros y sus notas, son razonablemente correctos y son responsabilidad del emisor".**

# GOBIERNO CONSTITUCIONAL DEL ESTADO DE CHIAPAS
## UNIVERSIDAD INTERCULTURAL DE CHIAPAS

### SISTEMA CONTABLE 2026
### RELACIÓN DE BIENES INMUEBLES QUE COMPONEN SU PATRIMONIO
### Cuenta Pública al 31 de marzo de 2026



Hora: 10:10:00a. m.
Fecha: 28/05/2026

| Código | Descripción del Bien | Valor en Libros |
|---|---|---|
| 1231 | Terrenos | 8,580,429.00 |
| 1231 121040117AYY001-001201 0001 | Terrenos percibidos en donación | 8,580,429.00 |
| 1233 | Edificios no Habitacionales | 126,334,183.57 |
| 1233 10100121591U079-002301 0004 | Contrucción de un Aula para usos múltiples en la Universidad (Oxchuc), contrato UNICH/PROEXES-A/003/2023 | 1,985,981.98 |
| 1233 10100121591U079-002301 0005 | Contrucción de un Domo para actividades deportivas en la Universidad (Oxchuc), contrato UNICH/PROEXES-A/004/2023 | 1,742,052.13 |
| 1233 10100121591U079-002301 0006 | Contrucción de un Aula para usos múltiples en la Universidad (Yajalón), contrato UNICH/PROEXES-A/005/2023 | 1,989,070.32 |
| 1233 10100121591U079-002301 0007 | Contrucción de un Domo para actividades deportivas en la Universidad (Yajalón), contrato UNICH/PROEXES-A/006/2023 | 1,738,983.10 |
| 1233 10100121591U079-002301 0008 | Contrucción de un Aula para usos múltiples en la Universidad (Margaritas), contrato UNICH/PROEXES-A/07/2023 | 1,982,902.25 |
| 1233 10100121591U079-002301 0009 | Contrucción de un Domo para actividades deportivas en la Universidad (Margaritas), contrato UNICH/PROEXES-A/008/2023 | 1,736,866.46 |
| 1233 10100121591U079-002301 0010 | Contrucción de una Tirolesa y un muro de escalada (Oxchuc), contrato UNICH/PROEXES-A/009/2023 | 688,965.30 |
| 1233 10100121591U079-002301 0011 | Contrucción de una Tirolesa y un muro de escalada (Margaritas), contrato UNICH/PROEXES-A/010/2023 | 688,965.30 |
| 1233 10100121591U079-002301 0012 | Adecuación de un espacio de estudio al aire libre, (San Cristobal de las Casas), UNICH/PROEXES-A/011/2023 | 60,000.00 |
| 1233 10100121591U079-002301 0013 | Adecuación de un espacio de estudio al aire libre, (Oxchuc), UNICH/PROEXES-A/012/2023 | 60,000.00 |
| 1233 10100121591U079-002301 0014 | Adecuación de un espacio de estudio al aire libre, (Yajalón), UNICH/PROEXES-A/013/2023 | 60,000.00 |
| 1233 10100121591U079-002301 0015 | Adecuación de un espacio de estudio al aire libre, (Margaritas), UNICH/PROEXES-A/014/2023 | 60,000.00 |
| 1233 10100121591U079-002301 0016 | Adecuación de espacio para aula de práctica clínica del PE Médico Cirujano UNICH/PROEXES-A/015/2023 | 34,800.00 |
| 1233 10100121591U079-002301 0017 | Construcción de edificio de 2 niveles para 8 aulas didácticas, (Oxchuc), contrato 239231-197 | 12,682,548.00 |
| 1233 10100121591U079-002301 0018 | Construcción de edificio de 1 nivel para 5 aulas didácticas, (Yajalón), contrato 239188-226 | 8,495,268.53 |
| 1233 10100121591U079-002301 0019 | Construcción de Dren Pluvial (Yajalón), contrato 2342001-046 | 147,600.97 |
| 1233 121040111A1X001-000901 0001 | Cafeteria | 2,304,519.13 |
| 1233 121040111A1X001-001101 0001 | 14pz. Suministroy Montaje de Luminaria p/Plafond | 18,373.12 |
| 1233 121040111A1X001-001101 0002 | 30, Suministro Fabricación y Montaje de Muro de Tabla Roca Dos caras | 12,180.00 |
| 1233 121040111A1X001-001101 0003 | 1 Suministro Fabricación y Montaje de Tabla Roca Semi Curvo | 17,400.00 |
| 1233 121040111A1X001-001101 0004 | 46.00 m2, Plafond de acustobe 0.61 m. Suspención Oculta | 25,612.80 |
| 1233 121040111A1X001-001101 0005 | Suministro e Instalación de Piso Alfromba Especial para Cines, Teatros y Salas. | 51,156.00 |
| 1233 121040111A1X001-001101 0006 | 46.00 m2, Suministro Fabricación y Construcción de 3 Niveles de 20 cm. | 22,875.20 |
| 1233 121040111A1X001-001101 0007 | 39.00M2, PLAFOND DE ACUSTOBE 0.61X0.61 M. Con suspensión oculta | 21,715.20 |
| 1233 121040111A1X001-001101 0008 | 72.00 m2, Suministro y Colocación de Pintura Vinilica de 5000 Ciclos de Lavado Como Mínimo Calidad A | 5,655.00 |
| 1233 121040111A1X001-001101 0009 | 718.50 m2, Suministro Fabricación y Construcción de 3 Niveles | 9,227.80 |
| 1233 121040111A1X001-001101 0010 | 1.0 Lote Demolición de Block y Cadena de Concreto | 2,552.00 |

## GOBIERNO CONSTITUCIONAL DEL ESTADO DE CHIAPAS
## UNIVERSIDAD INTERCULTURAL DE CHIAPAS

### SISTEMA CONTABLE 2026
### RELACIÓN DE BIENES INMUEBLES QUE COMPONEN SU PATRIMONIO
### Cuenta Pública al 31 de marzo de 2026



Hora: 10:10:00a. m.
Fecha: 28/05/2026

| Código | Descripción del Bien | Valor en Libros |
|---|---|---|
| 1233 121040111A1X001-001101 0011 | 1.0 Lote Suministro y Fabricación de Puerta de Madera | 5,800.00 |
| 1233 121040111A1X001-001101 0012 | 1.00 Lote Suministro y Colocación de Chapa Marca Phillips | 1,276.00 |
| 1233 121040111A1X001-001201 0001 | Edificios | 11,416,262.21 |
| 1233 12104021591U079-002101 0002 | Edificios B y C (2021) en la sede Central SCLC, contrato 2042001-057 Nº de Obra 2042001 | 45,637,382.55 |
| 1233 12104021591U079-002401 0002 | Construcción de 01 edificio de 02 niveles para 05 aulas didácticas, 01 auditorio (con muro móvil), cubículos para PTC y sanitarios para la maestría de economía social y solidaria y maestría en estudios interculturales | 26,628,192.22 |
| 1233 12104021595W001-001601 0001 | Acceso Principal y Laboratorios de Medicina | 6,000,000.00 |

Dr. Javier López Sánchez
Rector

Dr. Oscar Ricardo Sarmiento Coutiño
Secretario Administrativo

**"Bajo protesta de decir verdad declaramos que los Estados Financieros y sus notas, son razonablemente correctos y son responsabilidad del emisor".**

SECRETARÍA DE FINANZAS
HUMANISMO QUE TRANSFORMA
GOBIERNO DE CHIAPAS

# GOBIERNO CONSTITUCIONAL DEL ESTADO DE CHIAPAS
## UNIVERSIDAD INTERCULTURAL DE CHIAPAS

### SISTEMA CONTABLE 2026
### RELACIÓN DE ACTIVOS INTANGIBLES QUE COMPONEN SU PATRIMONIO
### Cuenta Pública al 31 de marzo de 2026



Hora: 10:10:10a. m.
Fecha: 28/05/2026

| Código | Descripción del Bien | Valor en Libros |
|---|---|---|
| 1251 | Software | 4,636,199.14 |
| 1251 10100121591U079-002301 0002 | 1-SOFTWARE EN ARGIS R 1.1.2.1.1139 FACTURA 427 | 80,000.00 |
| 1251 10100121591U079-002301 0003 | 1 SISTEMA DE GESTION ESCOLAR FACTURA 10432 | 1,000,000.00 |
| 1251 10100121591U079-002301 0004 | 1 BASE DE DATOS ACADEMICA FACTURA 10433 | 40,000.00 |
| 1251 10100121591U079-002501 0002 | 1 - Repositorio institucional para difundir la producción académica de la institución | 75,819.48 |
| 1251 12104011528C001-000601 0001 | Software final cut estudio proversión 5.1 | 25,070.00 |
| 1251 12104011528C001-000601 0002 | Software windows 2003 R2 server | 15,410.00 |
| 1251 12104011528C001-000601 0003 | Software | 22,425.00 |
| 1251 12104011528C001-000601 0004 | Software Adove Creative Suite 2 | 71,415.00 |
| 1251 12104011528C001-000701 0001 | Software control de asistencia cet. net. V1.0 | 12,362.50 |
| 1251 12104011528C001-000701 0002 | Software siabuc | 5,000.00 |
| 1251 12104011528C001-000901 0001 | Software cet net recursos humanos | 3,500.00 |
| 1251 12104011528C001-001001 0001 | 4 - Acces Point Marca Alfa, Mod: AG2EXT Externo | 23,560.01 |
| 1251 12104011528C001-001001 0002 | 2 - Softwere de Reconocimiento de voz | 11,745.00 |
| 1251 12104011747Z001-001801 0002 | IBM SPSS Statistics, Licencia autorizada monosaurio academico F-A609 | 394,063.00 |
| 1251 121040117AYY001-002101 0002 | 13 - Software Adobe Master Collection CS6, Educativo Versión Educatión Device License | 180,658.40 |
| 1251 121040117AYY001-002101 0003 | 13 - Softwares Adobe Creative Suite | 204,893.47 |
| 1251 121040117AYY001-002101 0004 | SOFTWARE de automatización radial ZARA. | 14,532.48 |
| 1251 121040117AYY001-002101 0005 | SOFTWARE para emisión via internet (RADIO POR IP) | 24,220.80 |
| 1251 12104021594W001-001801 0003 | Campaña de Reforestación S-36 | 73,732.00 |
| 1251 12104021594W001-001801 0004 | 20 Soporte de Libros (software) S-38 | 130,000.00 |
| 1251 12104021594W001-001801 0005 | 25 Software de análisis geográfico S-93 | 750,000.00 |
| 1251 12104021594W001-001801 0006 | 1 Acervo bibliográfico para el programa educativo en médico cirujano S-96 | 100,792.00 |
| 1251 12104021594W001-001801 0007 | 5 Bibliografías para los PE de las licenciaturas en LC, DS, TA, DI y CI S-97 | 495,000.00 |
| 1251 12104021594W001-001901 0003 | 10 - Software de análisis de datos estdísticos F- 39 | 250,000.00 |
| 1251 12104021594W001-001901 0004 | 10- Software de análisis geogràfico F- 40 | 300,000.00 |
| 1251 12104021595W001-002001 0002 | 1 Software de traduccion Fact. 580554 | 150,000.00 |
| 1251 12104021595W001-002001 0003 | 1 Software antiplagio unichek Fact. 2DD34A | 182,000.00 |
| 1254 | Licencias | 2,544,230.97 |
| 1254 10100121591U079-002301 0002 | 1-LICENCIAMIENTO ANTIVIRUS FACTURA 10428 | 300,000.00 |
| 1254 10100121591U079-002301 0003 | 1 LICENCIA OFFICE FACTURA 10429 | 300,000.00 |
| 1254 10100121591U079-002301 0004 | 1 LICENCIA LT FACTURA 10430 | 500,000.00 |
| 1254 10100121594S247-002401 0002 | 1 - Simuladores-Mesa Anatomage Table F-575 | 200,000.00 |
| 1254 10100121594S247-002401 0003 | 1 - Actualización del equipo Trauma Hal S3040-50 F-573 | 79,999.99 |
| 1254 10100121594S247-002401 0004 | 1- Actualización del equipo Premie Hal S2209 F-572 | 79,999.99 |
| 1254 10100121594S247-002401 0005 | 1 - Actualización del equipo Newborn Hal S3010 F-574 | 79,999.99 |
| 1254 12104011528C001-000701 0001 | Licencia de Software foto credencializar | 1,725.00 |
| 1254 121040117AYY001-002101 0002 | Licencia de SOFTWARE de edición (ADOBE AUDITION) | 36,304.45 |

GOBIERNO CONSTITUCIONAL DEL ESTADO DE CHIAPAS
UNIVERSIDAD INTERCULTURAL DE CHIAPAS

## SISTEMA CONTABLE 2026
## RELACIÓN DE ACTIVOS INTANGIBLES QUE COMPONEN SU PATRIMONIO
### Cuenta Pública al 31 de marzo de 2026



Hora: 10:10:10a. m.
Fecha: 28/05/2026

| Código | Descripción del Bien | Valor en Libros |
|---|---|---|
| 1254 12104021594W001-001801 0001 | 1 - Licencia antivirus, 6 licencias de edición de audio y video y 1 renovación de 600 licenciamientos S-115 | 334,000.00 |
| 1254 12104021594W001-001801 0002 | 600 licencias para antivirus y 600 licencias Software de Ofimática | 143,627.00 |
| 1254 12104021594W001-001901 0001 | 2 - Licencias de edición y video (laboratorio) F- 38 | 108,992.00 |
| 1254 22104011528C001-000801 0001 | Antivirus Kanspersky | 41,911.29 |
| 1254 22104011528C001-000901 0001 | Kanspersky Antivirus | 109,779.98 |
| 1254 221040117AYY001-002101 0002 | Licencia Microsoft Open Value para los Bienes Informáticos | 59,691.28 |
| 1254 221040117AYY001-002101 0003 | 1 - lote Antivirus e Scan Corporate Edition en español versión 14 licencias para 394 usuarios y plataforma Windows | 53,128.00 |
| 1254 221040117AYY001-002101 0004 | 1 Lote Licencias Office 2013 profesional, licencias para 135 usuarios | 115,072.00 |

Dr. Javier López Sánchez
Rector

Dr. Oscar Ricardo Sarmiento Coutiño
Secretario Administrativo

**"Bajo protesta de decir verdad declaramos que los Estados Financieros y sus notas, son razonablemente correctos y son responsabilidad del emisor".**

**GOBIERNO CONSTITUCIONAL DEL ESTADO DE CHIAPAS**
**UNIVERSIDAD INTERCULTURAL DE CHIAPAS**
**SISTEMA CONTABLE 2026**
**ESTADO DE SITUACIÓN FINANCIERA DETALLADO - LDF 1**
**Al 31 DE DICIEMBRE DEL 2025 Y 31 DE MARZO DEL 2026**
**(PESOS)**

Fecha: 28/05/2026

| Concepto | 31 de marzo de 2026 | 31 de diciembre de 2025 |
|---|---|---|
| **ACTIVO** | | |
| **Activo Circulante** | | |
| **Efectivo y Equivalentes** | **8,248,867.08** | **27,192,519.87** |
| Efectivo | | |
| Bancos/Tesorería | | |
| Bancos/Dependencias y Otros | 2,558,009.57 | 27,192,519.87 |
| Inversiones Temporales (Hasta 3 Meses) | | |
| Fondos con Afectación Específica | 5,690,857.51 | |
| Depósitos de Fondos de Terceros en Garantía y/o Administración | | |
| Otros Efectivos y Equivalentes | | |
| **Derechos a Recibir Efectivo o Equivalentes** | **0.00** | **0.00** |
| Inversiones Financieras de Corto Plazo | | |
| Cuentas por Cobrar a Corto Plazo | | |
| Deudores Diversos por Cobrar a Corto Plazo | | |
| Ingresos por Recuperar a Corto Plazo | | |
| Deudores por Anticipos de la Tesorería a Corto Plazo | | |
| Préstamos Otorgados a Corto Plazo | | |
| Otros Derechos a Recibir Efectivo o Equivalentes a Corto Plazo | | |
| **Derechos a Recibir Bienes o Servicios** | **0.00** | **0.00** |
| Anticipos a Proveedores por Adquisición de Bienes y Prestación de Servicios a Corto Plazo | | |
| Anticipo a Proveedores por Adquisición de Bienes Inmuebles y Muebles a Corto Plazo | | |
| Anticipo a Proveedores por Adquisición de Bienes Intangibles a Corto Plazo | | |
| Anticipo a Contratistas por Obras Públicas a Corto Plazo | | |
| Otros Derechos a Recibir Bienes o Servicios a Corto Plazo | | |
| **Inventarios** | **0.00** | **0.00** |
| Inventario de Mercancías para Venta | | |
| Inventario de Mercancías Terminadas | | |
| Inventario de Mercancías en Proceso de Elaboración | | |
| Inventario de Materias Primas, Materiales y Suministros para Producción | | |
| Bienes en Tránsito | | |
| **Almacenes** | **0.00** | **0.00** |
| **Estimación por Pérdida o Deterioro de Activos Circulantes** | **0.00** | **0.00** |
| Estimaciones para Cuentas Incobrables por Derechos a Recibir Efectivo o Equivalentes | | |
| Estimación por Deterioro de Inventarios | | |
| **Otros Activos Circulantes** | **0.00** | **0.00** |
| Valores en Garantía | | |
| Bienes en Garantía (excluye depósitos de fondos) | | |
| Bienes Derivados de Embargos, Decomisos, Aseguramientos y Dación en Pago | | |
| Adquisición con Fondos de Terceros | | |
| **Total de Activos Circulantes** | **8,248,867.08** | **27,192,519.87** |
| **Activo No Circulante** | | |
| **Inversiones Financieras a Largo Plazo** | | |
| **Derechos a Recibir Efectivo o Equivalentes a Largo Plazo** | | |
| **Bienes Inmuebles, Infraestructura y Construcciones en Proceso** | **170,172,055.13** | **170,172,055.13** |
| **Bienes Muebles** | **116,298,068.65** | **116,181,578.65** |
| **Activos Intangibles** | **7,180,430.11** | **7,180,430.11** |
| **Depreciación, Deterioro y Amortización Acumulada de Bienes** | | |
| **Activos Diferidos** | | |
| **Estimación por Pérdida o Deterioro de Activos no Circulantes** | | |
| **Otros Activos no Circulantes** | | |

| Concepto | 31 de marzo de 2026 | 31 de diciembre de 2025 |
|---|---|---|
| **PASIVO** | | |
| **Pasivo Circulante** | | |
| **Cuentas por Pagar a Corto Plazo** | **1,067,862.70** | **25,311,106.61** |
| Servicios Personales por Pagar a Corto Plazo | 8,726.69 | 2,326,970.89 |
| Proveedores por Pagar a Corto Plazo | 237,725.98 | 20,857,625.75 |
| Contratistas por Obras Públicas por Pagar a Corto Plazo | | |
| Participaciones y Aportaciones por Pagar a Corto Plazo | | |
| Transferencias Otorgadas por Pagar a Corto Plazo | 112,409.58 | 148,657.71 |
| Intereses, Comisiones y Otros Gastos de la Deuda Pública por Pagar a Corto Plazo | | |
| Retenciones y Contribuciones por Pagar a Corto Plazo | 704,708.84 | 1,972,855.58 |
| Devoluciones de la Ley de Ingresos por Pagar a Corto Plazo | | |
| Otras Cuentas por Pagar a Corto Plazo | 4,291.61 | 4,996.68 |
| **Documentos por Pagar a Corto Plazo** | **0.00** | **0.00** |
| Documentos Comerciales por Pagar a Corto Plazo | | |
| Documentos con Contratistas por Obras Públicas por Pagar a Corto Plazo | | |
| Otros Documentos por Pagar a Corto Plazo | | |
| **Porción a Corto Plazo de la Deuda Pública a Largo Plazo** | **0.00** | **0.00** |
| Porción a Corto Plazo de la Deuda Pública | | |
| Porción a Corto Plazo de Arrendamiento Financiero | | |
| **Títulos y Valores a Corto Plazo** | **0.00** | **0.00** |
| **Pasivos Diferidos a Corto Plazo** | **0.00** | **0.00** |
| Ingresos Cobrados por Adelantado a Corto Plazo | | |
| Intereses Cobrados por Adelantado a Corto Plazo | | |
| Otros Pasivos Diferidos a Corto Plazo | | |
| **Fondos y Bienes de Terceros en Garantía y/o Administración a Corto Plazo** | **0.00** | **0.00** |
| Fondos en Garantía a Corto Plazo | | |
| Fondos en Administración a Corto Plazo | | |
| Fondos Contingentes a Corto Plazo | | |
| Fondos de Fideicomisos, Mandatos y Contratos Análogos a Corto Plazo | | |
| Otros Fondos de Terceros en Garantía y/o Administración a Corto Plazo | | |
| Valores y Bienes en Garantía a Corto Plazo | | |
| **Provisiones a Corto Plazo** | **0.00** | **0.00** |
| Provisión para Demandas y Juicios a Corto Plazo | | |
| Provisión para Contingencias a Corto Plazo | | |
| Otras Provisiones a Corto Plazo | | |
| **Otros Pasivos a Corto Plazo** | **0.00** | **111,835.99** |
| Ingresos por Clasificar | | 111,835.99 |
| Recaudación por Participar | | |
| Otros Pasivos Circulantes | | |
| **Total de Pasivos Circulantes** | **1,067,862.70** | **25,422,942.60** |
| **Pasivo No Circulante** | | |
| **Cuentas por Pagar a Largo Plazo** | | |
| **Documentos por Pagar a Largo Plazo** | | |
| **Deuda Pública a Largo Plazo** | | |
| **Pasivos Diferidos a Largo Plazo** | **192.05** | **173.79** |
| **Fondos y Bienes de Terceros en Garantía y/o Administración a Largo Plazo** | **90,243.90** | **90,243.90** |
| **Provisiones a Largo Plazo** | | |
| **Total de Pasivos No Circulantes** | **90,435.95** | **90,417.69** |
| **Total del Pasivo** | **1,158,298.65** | **25,513,360.29** |
| **HACIENDA PÚBLICA / PATRIMONIO** | | |
| **Hacienda Pública/Patrimonio Contribuido** | **19,996,691.21** | **19,996,691.21** |
| **Aportaciones** | | |
| **Donaciones de Capital** | 19,996,691.21 | 19,996,691.21 |
| **Actualización de la Hacienda Pública/Patrimonio** | | |
| **Hacienda Pública/Patrimonio Generado** | **280,744,431.11** | **275,216,532.26** |
| **Resultados del Ejercicio (Ahorro/Desahorro)** | 6,433,617.13 | 30,018,501.17 |
| **Resultados de Ejercicios Anteriores** | 274,310,813.98 | 245,198,031.09 |
| **Revalúos** | | |
| **Reservas** | | |
| **Rectificaciones de Resultados de Ejercicios Anteriores** | | |
| **Exceso o Insuficiencia en la Actualización de la Hacienda Pública/Patrimonio** | **0.00** | **0.00** |
| **Resultado por Posición Monetaria** | | |
| **Resultado por Tenencia de Activos no Monetarios** | | |

GOBIERNO CONSTITUCIONAL DEL ESTADO DE CHIAPAS
UNIVERSIDAD INTERCULTURAL DE CHIAPAS
SISTEMA CONTABLE 2026
ESTADO DE SITUACIÓN FINANCIERA DETALLADO - LDF 1
Al 31 DE DICIEMBRE DEL 2025 Y 31 DE MARZO DEL 2026
(PESOS)

Fecha: 28/05/2026

| Concepto | 31 de marzo de 2026 | 31 de diciembre de 2025 | Concepto | 31 de marzo de 2026 | 31 de diciembre de 2025 |
|---|---|---|---|---|---|
| **Total de Activos No Circulantes** | **293,650,553.89** | **293,534,063.89** | **Total Hacienda Pública/Patrimonio** | **300,741,122.32** | **295,213,223.47** |
| **Total del Activo** | **301,899,420.97** | **320,726,583.76** | **Total del Pasivo y Hacienda Pública/Patrimonio** | **301,899,420.97** | **320,726,583.76** |

**Dr. Javier López Sánchez**
**Rector**

**Dr. Oscar Ricardo Sarmiento Coutiño**
**Secretario Administrativo**

SECRETARÍA DE FINANZAS
GOBIERNO DE CHIAPAS
HUMANISMO QUE TRANSFORMA

# GOBIERNO CONSTITUCIONAL DEL ESTADO DE CHIAPAS

## UNIVERSIDAD INTERCULTURAL DE CHIAPAS

### SISTEMA CONTABLE 2026

### INFORME ANALÍTICO DE LA DEUDA PÚBLICA Y OTROS PASIVOS - LDF 2

### DEL 1o. DE ENERO AL 31 DE MARZO DE 2026

### (PESOS)



Fecha: 28/05/2026

| Denominación de la Deuda Pública y Otros Pasivos | Saldo al 31 de diciembre de 2025 | Disposiciones del Periodo | Amortizaciones del Periodo | Revaluaciones, Reclasificaciones y Otros Ajustes | Saldo Final del Periodo | Pago de Intereses del Periodo | Pago de Comisiones y demás costos asociados durante el Periodo |
|---|---|---|---|---|---|---|---|
| **Deuda Pública** | 0.00 | 0.00 | 0.00 | 0.00 | 0.00 | 0.00 | 0.00 |
| **Corto Plazo** | 0.00 | 0.00 | 0.00 | 0.00 | 0.00 | 0.00 | 0.00 |
| Instituciones de Crédito | | | | | | | |
| Títulos y Valores | | | | | | | |
| Arrendamientos Financieros | | | | | | | |
| **Largo Plazo** | 0.00 | 0.00 | 0.00 | 0.00 | 0.00 | | |
| Instituciones de Crédito | | | | | | | |
| Títulos y Valores | | | | | | | |
| Arrendamientos Financieros | | | | | | | |
| **Otros Pasivos** | 25,513,360.29 | | | | 1,158,298.65 | | |
| **Total de la Deuda Pública y Otros Pasivos** | 25,513,360.29 | 0.00 | 0.00 | 0.00 | 1,158,298.65 | 0.00 | 0.00 |

**Deuda Contingente (Informativo)**

**Valor de Instrumentos Bono Cupón Cero (Informativo)**

Instrumento Bono Cupón Cero 1, Banobras

Instrumento Bono Cupón Cero 2, Banobras

| Obligaciones a Corto Plazo | Monto Contratado | Plazo Pactado | Tasa de Interés | Comisiones y Costos Relacionados | Tasa Efectiva |
|---|---|---|---|---|---|

**Obligaciones a Corto Plazo (Informativo)**

**Dr. Javier López Sánchez**
**Rector**

**Dr. Oscar Ricardo Sarmiento Coutiño**
**Secretario Administrativo**

**"Bajo protesta de decir verdad declaramos que los Estados Financieros y sus notas, son razonablemente correctos y son responsabilidad del emisor".**

## GOBIERNO CONSTITUCIONAL DEL ESTADO DE CHIAPAS

## UNIVERSIDAD INTERCULTURAL DE CHIAPAS

### SISTEMA CONTABLE 2026

### INFORME ANALÍTICO DE OBLIGACIONES DIFERENTES DE FINANCIAMIENTOS - LDF 3

### DEL 1o. DE ENERO AL 31 DE MARZO DE 2026



Fecha: 28/05/2026

(PESOS)

| DENOMINACIÓN DE LAS OBLIGACIONES DIFERENTES DE FINANCIAMIENTO | FECHA DEL CONTRATO | FECHA DE INICIO DE OPERACIÓN DEL PROYECTO | FECHA DE VENCIMIENTO | MONTO DE LA INVERSIÓN PACTADO | PLAZO PACTADO | MONTO PROMEDIO MENSUAL DEL PAGO DE LA CONTRAPRESTACIÓN | MONTO PROMEDIO MENSUAL DEL PAGO DE LA CONTRAPRESTACIÓN CORRESPONDIENTE AL PAGO DE INVERSIÓN | MONTO PAGADO DE LA INVERSIÓN AL 31 DE MARZO DE 2026 | MONTO PAGADO DE LA INVERSIÓN ACTUALIZADO AL AL 31 DE MARZO DE 2026 | SALDO PENDIENTE POR PAGAR DE LA INVERSIÓN AL 31 DE MARZO DE 2026 |
|---|---|---|---|---|---|---|---|---|---|---|
| **APP'S** | | | | | | | | | | |
| APP 1 | | | | | | | | | | |
| APP 2 | | | | | | | | | | |
| APP 3 | | | | | | | | | | |
| APP XX | | | | | | | | | | |
| **Otros instrumentos** | | | | | | | | | | |
| Otro instrumento 1 | | | | | | | | | | |
| Otro instrumento 2 | | | | | | | | | | |
| Otro instrumento 3 | | | | | | | | | | |
| Otro instrumento XX | | | | | | | | | | |
| **Total de Obligaciones Diferentes de Financiamiento** | | | | | | | | | | |

NO APLICA

GOBIERNO CONSTITUCIONAL DEL ESTADO DE CHIAPAS
UNIVERSIDAD INTERCULTURAL DE CHIAPAS

SISTEMA CONTABLE 2026

INFORMACIÓN DETALLADA SOBRE LA CONTRATACIÓN DE DEUDA PÚBLICA U OBLIGACIONES

DEL 1 DE ENERO AL 31 DE MARZO DE 2026

(PESOS)



**LDF - Artículo 25**

| DEUDA PÚBLICA | IMPORTE CONTRATADO | PLAZO PACTADO | TASA DE INTERÉS | COMISIONES Y OTROS |
|---|---|---|---|---|
| **Deuda Pública** | 0.00 | 0.00 | | 0.00 |
| **Corto Plazo** | 0.00 | 0.00 | | 0.00 |
| Institución de Crédito 1 | | | | |
| Institución de Crédito 2 | | | | |
| Institución de Crédito 3 | | | | |
| Institución de Crédito XX | | | | |
| **Largo Plazo** | 0.00 | 0.00 | | 0.00 |
| Institución de Crédito 1 | | | | |
| Institución de Crédito 2 | | | | |
| Institución de Crédito 3 | | | | |
| Institución de Crédito XX | | | | |
| **Obligaciones** | 0.00 | 0.00 | | 0.00 |
| Crédito 1 | | | | |
| Crédito 2 | | | | |
| Crédito 3 | | | | |
| Crédito XX | | | | |
| **Total de Deuda Pública u Obligaciones** | 0.00 | 0.00 | | 0.00 |

NO APLICA

DR. JAVIER LÓPEZ SÁNCHEZ
RECTOR

DR. OSCAR RICARDO SARMIENTO COUTIÑO
SECRETARIO ADMINISTRATIVO

GOBIERNO CONSTITUCIONAL DEL ESTADO DE CHIAPAS
UNIVERSIDAD INTERCULTURAL DE CHIAPAS

SISTEMA CONTABLE 2026
OBLIGACIONES DE CORTO PLAZO
DEL 1 DE ENERO AL 31 DE MARZO DE 2026
(PESOS)


Fecha: 28/05/2026

LDF - Artículo 31

| OBLIGACIONES DE CORTO PLAZO | MONTO CONTRATADO | IMPORTE AL 31 MARZO DE 2026 | PLAZO PACTADO | TASA DE INTERÉS | COMISIONES Y COSTOS RELACIONADOS | TASA EFECTIVA |
|---|---|---|---|---|---|---|
| **Obligaciones de Corto Plazo** | 0.00 | 0.00 | | | 0.00 | |
| Crédito 1 | | | | | | |
| Crédito 2 | | | | | | |
| Crédito XX | | | | | | |
| **Total de Obligaciones de Corto Plazo** | 0.00 | 0.00 | | | 0.00 | |

NO APLICA

DR. JAVIER LÓPEZ SÁNCHEZ
RECTOR

DR. OSCAR RICARDO SARMIENTO COUTIÑO
SECRETARIO ADMINISTRATIVO

GOBIERNO CONSTITUCIONAL DEL ESTADO DE CHIAPAS
UNIVERSIDAD INTERCULTURAL DE CHIAPAS

SISTEMA CONTABLE 2026
INFORMACIÓN DEL CUMPLIMIENTO DE OBLIGACIONES DE RESPONSABILIDAD HACENDARIA
DEL 1 DE ENERO AL 31 DE MARZO DE 2026
(PESOS)



LDF - Artículo 40

| TIPO DE CONVENIO | FECHA DEL CONVENIO | IMPORTE TOTAL DE LA PARTICIPACIÓN | PORCENTAJE DE AFECTACIÓN DE PARTICIPACIÓN FEDERAL | IMPORTE AFECTADO AL PORCENTAJE | MONTO DE LA DEUDA GARANTIZADA | LÍMITE DE ENDEUDAMIENTO |
|---|---|---|---|---|---|---|
| Total de Obligaciones de Responsabilidad Hacendaria | | 0.00 | | 0.00 | 0.00 | 0.00 |

NO APLICA

DR. JAVIER LÓPEZ SÁNCHEZ
RECTOR

DR. OSCAR RICARDO SARMIENTO COUTIÑO
SECRETARIO ADMINISTRATIVO

## GOBIERNO CONSTITUCIONAL DEL ESTADO DE CHIAPAS

## UNIVERSIDAD INTERCULTURAL DE CHIAPAS
**SISTEMA CONTABLE 2026**
**Integración de Activos de Libre Disposición y Etiquetado**
**DEL 01 DE ENERO AL 31 DE MARZO DEL 2026**
**(Cifras en Pesos)**



Fecha: 09/06/2026

| CONCEPTO | LIBRE DISPOSICIÓN | ETIQUETADO | SALDO AL 31 DE MARZO DEL 2026 |
|---|---|---|---|
| **ACTIVO** | | | |
| **Activo Circulante** | | | |
| **Efectivo y Equivalentes** | **1,857,644.77** | **6,391,222.31** | **8,248,867.08** |
| Efectivo | | | |
| Bancos/Tesorería | | | |
| Bancos/Dependencias y Otros | 1,693,012.74 | 864,996.83 | 2,558,009.57 |
| Inversiones Temporales (hasta 3 meses) | | | |
| Fondos con Afectación Específica | 164,632.03 | 5,526,225.48 | 5,690,857.51 |
| Depósitos de Fondos de Terceros en Garantía y/o Administración | | | |
| Otros Efectivos y Equivalentes | | | |
| **Derechos a Recibir Efectivo o Equivalentes** | | | |
| Inversiones Financieras de Corto Plazo | | | |
| Cuentas por Cobrar a Corto Plazo | | | |
| Deudores Diversos por Cobrar a Corto Plazo | | | |
| Ingresos por Recuperar a Corto Plazo | | | |
| Deudores por Anticipos de la Tesorería a Corto Plazo | | | |
| Préstamos Otorgados a Corto Plazo | | | |
| Otros Derechos a Recibir Efectivo o Equivalentes a Corto Plazo | | | |
| **Derechos a Recibir Bienes o Servicios** | | | |
| Anticipo a Proveedores por Adquisición de Bienes y Prestación de Servicios a Corto Plazo | | | |
| Anticipo a Proveedores por Adquisición de Bienes Inmuebles y Muebles a Corto Plazo | | | |
| Anticipo a Proveedores por Adquisición de Bienes Intangibles a Corto Plazo | | | |
| Anticipo a Contratistas por Obras Públicas a Corto Plazo | | | |
| Otros Derechos a Recibir Bienes o Servicios a Corto Plazo | | | |
| **Inventarios** | | | |
| Inventario de Mercancías para Venta | | | |
| Inventario de Mercancías Terminadas | | | |
| Inventario de Mercancías en Proceso de Elaboración | | | |
| Inventario de Materias Primas, Materiales y Suministros para Producción | | | |
| Bienes en Tránsito | | | |
| **Almacenes** | | | |
| Almacén de Materiales y Suministros de Consumo | | | |
| **Estimación por Pérdida o Deterioro de Activos Circulantes** | | | |
| Estimaciones para Cuentas Incobrables por Derechos a Recibir Efectivo o Equivalentes | | | |
| Estimación por Deterioro de Inventarios | | | |

# GOBIERNO CONSTITUCIONAL DEL ESTADO DE CHIAPAS

## UNIVERSIDAD INTERCULTURAL DE CHIAPAS
## SISTEMA CONTABLE 2026
## Integración de Activos de Libre Disposición y Etiquetado
## DEL 01 DE ENERO AL 31 DE MARZO DEL 2026
## (Cifras en Pesos)



Fecha: 09/06/2026

| CONCEPTO | LIBRE DISPOSICIÓN | ETIQUETADO | SALDO AL 31 DE MARZO DEL 2026 |
|---|---|---|---|
| **Otros Activos Circulantes** | | | |
| Valores en Garantía | | | |
| Bienes en Garantía (excluye depósitos de fondos) | | | |
| Bienes Derivados de Embargos, Decomisos, Aseguramientos y Dación en Pago | | | |
| Adquisición con Fondos de Terceros | | | |
| Total de Activos Circulantes | **1,857,644.77** | **6,391,222.31** | **8,248,867.08** |
| **Activo No Circulante** | | | |
| **Inversiones Financieras a Largo Plazo** | | | |
| Inversiones a Largo Plazo | | | |
| Títulos y Valores a Largo Plazo | | | |
| Fideicomisos, Mandatos y Contratos Análogos | | | |
| Participaciones y Aportaciones de Capital | | | |
| **Derechos a Recibir Efectivo o Equivalentes a Largo Plazo** | | | |
| Documentos por Cobrar a Largo Plazo | | | |
| Deudores Diversos a Largo Plazo | | | |
| Ingresos por Recuperar a Largo Plazo | | | |
| Préstamos Otorgados a Largo Plazo | | | |
| Otros Derechos a Recibir Efectivo o Equivalentes a Largo Plazo | | | |
| **Bienes Inmuebles, Infraestructura y Construcciones en Proceso** | **22,495,033.46** | **147,677,021.67** | **170,172,055.13** |
| Terrenos | 8,580,429.00 | | 8,580,429.00 |
| Viviendas | | | |
| Edificios no Habitacionales | 13,914,604.46 | 112,419,579.11 | 126,334,183.57 |
| Infraestructura | | | |
| Construcciones en Proceso en Bienes de Dominio Público | | | |
| Construcciones en Proceso en Bienes Propios | | 35,257,442.56 | 35,257,442.56 |
| Otros Bienes Inmuebles | | | |
| **Bienes Muebles** | **59,049,777.87** | **57,248,290.78** | **116,298,068.65** |
| Mobiliario y Equipo de Administración | 17,519,636.24 | 24,964,219.31 | 42,483,855.55 |
| Mobiliario y Equipo Educacional y Recreativo | 15,281,655.78 | 7,077,012.67 | 22,358,668.45 |
| Equipo e Instrumental Médico y de Laboratorio | 7,469,507.55 | 13,733,137.59 | 21,202,645.14 |
| Vehículos y Equipo de Transporte | 15,180,789.00 | 8,030,000.00 | 23,210,789.00 |
| Equipo de Defensa y Seguridad | | 126,719.99 | 126,719.99 |
| Maquinaria, Otros Equipos y Herramientas | 2,081,554.59 | 3,131,701.25 | 5,213,255.84 |
| Colecciones, Obras de Arte y Objetos Valiosos | 1,516,634.71 | 185,499.97 | 1,702,134.68 |
| Activos Biológicos | | | |
| **Activos Intangibles** | **1,426,467.66** | **5,753,962.45** | **7,180,430.11** |
| Software | 1,008,855.66 | 3,627,343.48 | 4,636,199.14 |
| Patentes, Marcas y Derechos | | | |
| Concesiones y Franquicias | | | |
| Licencias | 417,612.00 | 2,126,618.97 | 2,544,230.97 |

## GOBIERNO CONSTITUCIONAL DEL ESTADO DE CHIAPAS

## UNIVERSIDAD INTERCULTURAL DE CHIAPAS
## SISTEMA CONTABLE 2026
## Integración de Activos de Libre Disposición y Etiquetado
## DEL 01 DE ENERO AL 31 DE MARZO DEL 2026
## (Cifras en Pesos)



Fecha: 09/06/2026

| CONCEPTO | LIBRE DISPOSICIÓN | ETIQUETADO | SALDO AL 31 DE MARZO DEL 2026 |
|---|---|---|---|
| Otros Activos Intangibles | | | |
| **Depreciación, Deterioro y Amortización Acumulada de Bienes** | | | |
| Depreciación Acumulada de Bienes Inmuebles | | | |
| Depreciación Acumulada de Infraestructura | | | |
| Depreciación Acumulada de Bienes Muebles | | | |
| Deterioro Acumulado de Bienes | | | |
| Amortización Acumulada de Activos Intangibles | | | |
| **Activos Diferidos** | | | |
| Estudios, Formulación y Evaluación de Proyectos | | | |
| Derechos sobre Bienes en Régimen de Arrendamiento Financiero | | | |
| Gastos Pagados por Adelantado a Largo Plazo | | | |
| Anticipos a Largo Plazo | | | |
| Beneficios al Retiro de Empleados Pagados por Adelantado | | | |
| Otros Activos Diferidos | | | |
| **Estimación por Pérdida o Deterioro de Activos no Circulantes** | | | |
| Estimaciones por Pérdida de Cuentas Incobrables de Documentos por Cobrar a Largo Plazo | | | |
| Estimaciones por Pérdida de Cuentas Incobrables de Deudores Diversos por Cobrar a Largo Plazo | | | |
| Estimaciones por Pérdida de Cuentas Incobrables de Ingresos por Cobrar a Largo Plazo | | | |
| Estimaciones por Pérdida de Cuentas Incobrables de Préstamos Otorgados a Largo Plazo | | | |
| Estimaciones por Pérdida de Otras Cuentas Incobrables a Largo Plazo | | | |
| **Otros Activos no Circulantes** | | | |
| Bienes en Concesión | | | |
| Bienes en Arrendamiento Financiero | | | |
| Bienes en Comodato | | | |
| Total de Activos No Circulantes | **82,971,278.99** | **210,679,274.90** | **293,650,553.89** |
| Total del Activo | **84,828,923.76** | **217,070,497.21** | **301,899,420.97** |

**Dr. Javier López Sánchez**
**Rector**

**Dr. Oscar Ricardo Sarmiento Coutiño**
**Secretario Administrativo**

**"Bajo protesta de decir verdad declaramos que los Estados Financieros y sus notas, son razonablemente correctos y son responsabilidad del emisor".**

SECRETARÍA DE FINANZAS
HUMANISMO QUE TRANSFORMA
GOBIERNO DE CHIAPAS

# GOBIERNO CONSTITUCIONAL DEL ESTADO DE CHIAPAS

## UNIVERSIDAD INTERCULTURAL DE CHIAPAS
## SISTEMA CONTABLE 2026
## Integración del Pasivo de Libre Disposición y Etiquetado
## DEL 01 DE ENERO AL 31 DE MARZO DEL 2026
## (Cifras en Pesos)



Fecha: 09/06/2026

| CONCEPTO | LIBRE DISPOSICIÓN | ETIQUETADO | SALDO AL 31 DE MARZO DEL 2026 |
|---|---|---|---|
| **PASIVO** | | | |
| **Pasivo Circulante** | | | |
| **Cuentas por Pagar a Corto Plazo** | **931,669.87** | **136,192.83** | **1,067,862.70** |
| Servicios Personales por Pagar a Corto Plazo | 8,726.69 | | 8,726.69 |
| Proveedores por Pagar a Corto Plazo | 104,806.84 | 132,919.14 | 237,725.98 |
| Contratistas por Obras Públicas por Pagar a Corto Plazo | | | |
| Participaciones y Aportaciones por Pagar a Corto Plazo | | | |
| Transferencias Otorgadas por Pagar a Corto Plazo | 112,409.58 | | 112,409.58 |
| Intereses, Comisiones y Otros Gastos de la Deuda Pública por Pagar a Corto Plazo | | | |
| Retenciones y Contribuciones por Pagar a Corto Plazo | 704,708.84 | | 704,708.84 |
| Devoluciones de la Ley de Ingresos por Pagar a Corto Plazo | | | |
| Otras Cuentas por Pagar a Corto Plazo | 1,017.92 | 3,273.69 | 4,291.61 |
| **Documentos por Pagar a Corto Plazo** | | | |
| Documentos Comerciales por Pagar a Corto Plazo | | | |
| Documentos con Contratistas por Obras Públicas por Pagar a Corto Plazo | | | |
| Otros Documentos por Pagar a Corto Plazo | | | |
| **Porción a Corto Plazo de la Deuda Pública a Largo Plazo** | | | |
| Porción a Corto Plazo de la Deuda Pública Interna | | | |
| Porción a Corto Plazo de la Deuda Pública Externa | | | |
| Porción a Corto Plazo de Arrendamiento Financiero | | | |
| **Títulos y Valores a Corto Plazo** | | | |
| Títulos y Valores de la Deuda Pública Interna a Corto Plazo | | | |
| Títulos y Valores de la Deuda Pública Externa a Corto Plazo | | | |
| **Pasivos Diferidos a Corto Plazo** | | | |
| Ingresos Cobrados por Adelantado a Corto Plazo | | | |
| Intereses Cobrados por Adelantado a Corto Plazo | | | |
| Otros Pasivos Diferidos a Corto Plazo | | | |
| **Fondos y Bienes de Terceros en Garantía y/o Administración a Corto Plazo** | | | |
| Fondos en Garantía a Corto Plazo | | | |
| Fondos en Administración a Corto Plazo | | | |
| Fondos Contingentes a Corto Plazo | | | |
| Fondos de Fideicomisos, Mandatos y Contratos Análogos a Corto Plazo | | | |
| Otros Fondos de Terceros en Garantía y/o Administración a Corto Plazo | | | |
| Valores y Bienes en Garantía a Corto Plazo | | | |
| **Provisiones a Corto Plazo** | | | |
| Provisión para Demandas y Juicios a Corto Plazo | | | |
| Provisión para Contingencias a Corto Plazo | | | |
| Otras Provisiones a Corto Plazo | | | |

# GOBIERNO CONSTITUCIONAL DEL ESTADO DE CHIAPAS

## UNIVERSIDAD INTERCULTURAL DE CHIAPAS
## SISTEMA CONTABLE 2026
## Integración del Pasivo de Libre Disposición y Etiquetado
## DEL 01 DE ENERO AL 31 DE MARZO DEL 2026
## (Cifras en Pesos)



Fecha: 09/06/2026

| CONCEPTO | LIBRE DISPOSICIÓN | ETIQUETADO | SALDO AL 31 DE MARZO DEL 2026 |
|---|---|---|---|
| **Otros Pasivos a Corto Plazo** | | | |
| Ingresos por Clasificar | | | |
| Recaudación por Participar | | | |
| Otros Pasivos Circulantes | | | |
| Total de Pasivos Circulantes | 931,669.87 | 136,192.83 | 1,067,862.70 |
| **Pasivo No Circulante** | | | |
| **Cuentas por Pagar a Largo Plazo** | | | |
| Proveedores por Pagar a Largo Plazo | | | |
| Contratistas por Obras Públicas por Pagar a Largo Plazo | | | |
| **Documentos por Pagar a Largo Plazo** | | | |
| Documentos Comerciales por Pagar a Largo Plazo | | | |
| Documentos con Contratistas por Obras Públicas por Pagar a Largo Plazo | | | |
| Otros Documentos por Pagar a Largo Plazo | | | |
| **Deuda Pública a Largo Plazo** | | | |
| Títulos y Valores de la Deuda Pública Interna a Largo Plazo | | | |
| Títulos y Valores de la Deuda Pública Externa a Largo Plazo | | | |
| Préstamos de la Deuda Pública Interna por Pagar a Largo Plazo | | | |
| Préstamos de la Deuda Pública Externa por Pagar a Largo Plazo | | | |
| Arrendamiento Financiero por Pagar a Largo Plazo | | | |
| **Pasivos Diferidos a Largo Plazo** | **192.05** | | **192.05** |
| Créditos Diferidos a Largo Plazo | | | |
| Intereses Cobrados por Adelantado a Largo Plazo | | | |
| Otros Pasivos Diferidos a Largo Plazo | 192.05 | | 192.05 |
| **Fondos y Bienes de Terceros en Garantía y/o Administración a Largo Plazo** | **90,243.90** | | **90,243.90** |
| Fondos en Garantía a Largo Plazo | | | |
| Fondos en Administración a Largo Plazo | 90,243.90 | | 90,243.90 |
| Fondos Contingentes a Largo Plazo | | | |
| Fondos de Fideicomisos, Mandatos y Contratos Análogos a Largo Plazo | | | |
| Otros Fondos de Terceros en Garantía y/o Administración a Largo Plazo | | | |
| Valores y Bienes en Garantía a Largo Plazo | | | |
| **Provisiones a Largo Plazo** | | | |
| Provisión para Demandas y Juicios a Largo Plazo | | | |
| Provisión para Pensiones a Largo Plazo | | | |
| Provisión para Contingencias a Largo Plazo | | | |
| Otras Provisiones a Largo Plazo | | | |

GOBIERNO CONSTITUCIONAL DEL ESTADO DE CHIAPAS

UNIVERSIDAD INTERCULTURAL DE CHIAPAS
SISTEMA CONTABLE 2026
Integración del Pasivo de Libre Disposición y Etiquetado
DEL 01 DE ENERO AL 31 DE MARZO DEL 2026
(Cifras en Pesos)



Fecha: 09/06/2026

| CONCEPTO | LIBRE DISPOSICIÓN | ETIQUETADO | SALDO AL 31 DE MARZO DEL 2026 |
|---|---|---|---|
| Total de Pasivos No Circulantes | 90,435.95 | | 90,435.95 |
| Total del Pasivo | 1,022,105.82 | 136,192.83 | 1,158,298.65 |

Dr. Javier López Sánchez
Rector

Dr. Oscar Ricardo Sarmiento Coutiño
Secretario Administrativo

**"Bajo protesta de decir verdad declaramos que los Estados Financieros y sus notas, son razonablemente correctos y son responsabilidad del emisor".**

GOBIERNO CONSTITUCIONAL DEL ESTADO DE CHIAPAS
UNIVERSIDAD INTERCULTURAL DE CHIAPAS

SISTEMA CONTABLE 2026
INTEGRACIÓN DE ACTIVO DE LIBRE DISPOSICIÓN Y ETIQUETADO POR RAMO
DEL 1 DE ENERO AL 31 DE MARZO DE 2026
(Cifras en Pesos)



Fecha: 28/05/2026

| CONCEPTO | ACTIVO POR RAMO | | | | | | | | | SUBTOTAL | IMPORTE DE AÑOS ANTERIORES | SALDO AL 31 DE MARZO DE 2026 |
|---|---|---|---|---|---|---|---|---|---|---|---|---|
| | LIBRE DISPOSICIÓN | | | | SUMA LIBRE DISPOSICIÓN | ETIQUETADO | | | SUMA ETIQUETADO | | | |
| | IMPORTE DEL EJERCICIO 2026 | | | | | IMPORTE DEL EJERCICIO 2026 | | | | | | |
| | A3 | 28 | 47 | AY | | 91 | 94 | 95 | | | | |
| **ACTIVO** | | | | | | | | | | | | |
| **Activo Circulante** | | | | | | | | | | | | |
| **Efectivo y Equivalentes** | | | | | **1,857,644.77** | | | | **6,391,222.31** | **8,248,867.08** | **0.00** | **8,248,867.08** |
| Bancos/Dependencias y Otros | -31.96 | 1,562,624.16 | 111,995.62 | 18,424.92 | 1,693,012.74 | 109,185.30 | 755,810.38 | 1.15 | 864,996.83 | 2,558,009.57 | | 2,558,009.57 |
| Fondos con Afectación Específica | | 164,632.03 | | | 164,632.03 | | | 5,526,225.48 | 5,526,225.48 | 5,690,857.51 | | 5,690,857.51 |
| **Total de Activos Circulantes** | -31.96 | 1,727,256.19 | 111,995.62 | 18,424.92 | **1,857,644.77** | 109,185.30 | 755,810.38 | 5,526,226.63 | **6,391,222.31** | **8,248,867.08** | **0.00** | **8,248,867.08** |
| **Activo No Circulante** | | | | | | | | | | | | |
| **Bienes Inmuebles, Infraestructura y Construcciones en Proceso** | | | | | **0.00** | | | | **0.00** | **0.00** | **170,172,055.13** | **170,172,055.13** |
| Terrenos | | | | | | | | | | | 8,580,429.00 | 8,580,429.00 |
| Edificios no Habitacionales | | | | | | | | | | | 126,334,183.57 | 126,334,183.57 |
| Construcciones en Proceso en Bienes Propios | | | | | | | | | | | 35,257,442.56 | 35,257,442.56 |
| **Bienes Muebles** | | | | | **0.00** | | | | **0.00** | **0.00** | **116,298,068.65** | **116,298,068.65** |
| Mobiliario y Equipo de Administración | | | | | | | | | | | 42,483,855.55 | 42,483,855.55 |
| Mobiliario y Equipo Educacional y Recreativo | | | | | | | | | | | 22,358,668.45 | 22,358,668.45 |
| Equipo e Instrumental Médico y de Laboratorio | | | | | | | | | | | 21,202,645.14 | 21,202,645.14 |
| Vehículos y Equipo de Transporte | | | | | | | | | | | 23,210,789.00 | 23,210,789.00 |
| Equipo de Defensa y Seguridad | | | | | | | | | | | 126,719.99 | 126,719.99 |
| Maquinaria, Otros Equipos y Herramientas | | | | | | | | | | | 5,213,255.84 | 5,213,255.84 |
| Colecciones, Obras de Arte y Objetos Valiosos | | | | | | | | | | | 1,702,134.68 | 1,702,134.68 |
| **Activos Intangibles** | | | | | **0.00** | | | | **0.00** | **0.00** | **7,180,430.11** | **7,180,430.11** |
| Software | | | | | | | | | | | 4,636,199.14 | 4,636,199.14 |
| Licencias | | | | | | | | | | | 2,544,230.97 | 2,544,230.97 |
| **Total de Activos No Circulantes** | 0.00 | 0.00 | 0.00 | 0.00 | **0.00** | 0.00 | 0.00 | 0.00 | **0.00** | **0.00** | **293,650,553.89** | **293,650,553.89** |
| **Total del Activo** | -31.96 | 1,727,256.19 | 111,995.62 | 18,424.92 | **1,857,644.77** | 109,185.30 | 755,810.38 | 5,526,226.63 | **6,391,222.31** | **8,248,867.08** | **293,650,553.89** | **301,899,420.97** |

DR. JAVIER LÓPEZ SÁNCHEZ
RECTOR

DR. OSCAR RICARDO SARMIENTO COUTIÑO
SECRETARIO ADMINISTRATIVO

GOBIERNO CONSTITUCIONAL DEL ESTADO DE CHIAPAS
UNIVERSIDAD INTERCULTURAL DE CHIAPAS

SISTEMA CONTABLE 2026

INTEGRACIÓN DE PASIVO DE LIBRE DISPOSICIÓN Y ETIQUETADO POR RAMO

DEL 1 DE ENERO AL 31 DE MARZO DE 2026

(Cifras en Pesos)



Fecha: 28/05/2026

| CONCEPTO | PASIVO POR RAMO<br>LIBRE DISPOSICIÓN<br>IMPORTE DEL EJERCICIO 2026<br>28 | SUMA LIBRE DISPOSICIÓN | SUBTOTAL | IMPORTE DE AÑOS ANTERIORES | SALDO AL 31 DE MARZO DE 2026 |
|---|---|---|---|---|---|
| **PASIVO** | | | | | |
| **Pasivo Circulante** | | | | | |
| **Cuentas por Pagar a Corto Plazo** | | **704,714.46** | **704,714.46** | **363,148.24** | **1,067,862.70** |
| Servicios Personales por Pagar a Corto Plazo | | | | 8,726.69 | 8,726.69 |
| Proveedores por Pagar a Corto Plazo | | | | 237,725.98 | 237,725.98 |
| Transferencias Otorgadas por Pagar a Corto Plazo | | | | 112,409.58 | 112,409.58 |
| Retenciones y Contribuciones por Pagar a Corto Plazo | 704,708.84 | 704,708.84 | 704,708.84 | | 704,708.84 |
| Otras Cuentas por Pagar a Corto Plazo | 5.62 | 5.62 | 5.62 | 4,285.99 | 4,291.61 |
| **Total de Pasivos Circulantes** | 704,714.46 | **704,714.46** | **704,714.46** | **363,148.24** | **1,067,862.70** |
| **Pasivo No Circulante** | | | | | |
| **Pasivos Diferidos a Largo Plazo** | | **0.00** | **0.00** | **192.05** | **192.05** |
| Otros Pasivos Diferidos a Largo Plazo | | | | 192.05 | 192.05 |
| **Fondos y Bienes de Terceros en Garantía y/o Administración a Largo** | | **0.00** | **0.00** | **90,243.90** | **90,243.90** |
| Fondos en Administración a Largo Plazo | | | | 90,243.90 | 90,243.90 |
| **Total de Pasivos No Circulantes** | 0.00 | **0.00** | **0.00** | **90,435.95** | **90,435.95** |
| **Total del Pasivo** | 704,714.46 | **704,714.46** | **704,714.46** | **453,584.19** | **1,158,298.65** |

DR. JAVIER LÓPEZ SÁNCHEZ
RECTOR

DR. OSCAR RICARDO SARMIENTO COUTIÑO
SECRETARIO ADMINISTRATIVO

SECRETARÍA DE FINANZAS

HUMANISMO QUE TRANSFORMA

## GOBIERNO CONSTITUCIONAL DEL ESTADO DE CHIAPAS

## UNIVERSIDAD INTERCULTURAL DE CHIAPAS

### SISTEMA CONTABLE 2026

### HOJA DE TRABAJO



Fecha: 28/05/2026

PERIODO : DEL 1o. DE ENERO AL 31 DE MARZO DE 2026

| CUENTA | DESCRIPCIÓN | SALDOS INICIALES | | MOVIMIENTOS | | SALDOS | | AJUSTES DE ORDEN | | SALDOS AJUSTADOS | | AJUSTES DE RESULTADOS | | BALANCE | |
|---|---|---|---|---|---|---|---|---|---|---|---|---|---|---|---|
| | | DEUDOR | ACREEDOR | DEBE | HABER | DEUDOR | ACREEDOR | CARGO | ABONO | DEUDOR | ACREEDOR | CARGO | ABONO | DEBE | HABER |
| 1113 | Bancos/Dependencias y Otros | 27,192,519.87 | | 51,483,641.96 | 76,118,152.26 | 2,558,009.57 | | | | 2,558,009.57 | | | | 2,558,009.57 | |
| 1115 | Fondos con Afectación Específica | | | 25,310,725.84 | 19,619,868.33 | 5,690,857.51 | | | | 5,690,857.51 | | | | 5,690,857.51 | |
| 1231 | Terrenos | 8,580,429.00 | | | | 8,580,429.00 | | | | 8,580,429.00 | | | | 8,580,429.00 | |
| 1233 | Edificios no Habitacionales | 126,334,183.57 | | | | 126,334,183.57 | | | | 126,334,183.57 | | | | 126,334,183.57 | |
| 1236 | Construcciones en Proceso en Bienes Propios | 35,257,442.56 | | | | 35,257,442.56 | | | | 35,257,442.56 | | | | 35,257,442.56 | |
| 1241 | Mobiliario y Equipo de Administración | 42,483,855.55 | | | | 42,483,855.55 | | | | 42,483,855.55 | | | | 42,483,855.55 | |
| 1242 | Mobiliario y Equipo Educacional y Recreativo | 22,358,668.45 | | | | 22,358,668.45 | | | | 22,358,668.45 | | | | 22,358,668.45 | |
| 1243 | Equipo e Instrumental Médico y de Laboratorio | 21,202,645.14 | | | | 21,202,645.14 | | | | 21,202,645.14 | | | | 21,202,645.14 | |
| 1244 | Vehículos y Equipo de Transporte | 23,094,299.00 | | 116,490.00 | | 23,210,789.00 | | | | 23,210,789.00 | | | | 23,210,789.00 | |
| 1245 | Equipo de Defensa y Seguridad | 126,719.99 | | | | 126,719.99 | | | | 126,719.99 | | | | 126,719.99 | |
| 1246 | Maquinaria, Otros Equipos y Herramientas | 5,213,255.84 | | | | 5,213,255.84 | | | | 5,213,255.84 | | | | 5,213,255.84 | |
| 1247 | Colecciones, Obras de Arte y Objetos Valiosos | 1,702,134.68 | | | | 1,702,134.68 | | | | 1,702,134.68 | | | | 1,702,134.68 | |
| 1251 | Software | 4,636,199.14 | | | | 4,636,199.14 | | | | 4,636,199.14 | | | | 4,636,199.14 | |
| 1254 | Licencias | 2,544,230.97 | | | | 2,544,230.97 | | | | 2,544,230.97 | | | | 2,544,230.97 | |
| 2111 | Servicios Personales por Pagar a Corto Plazo | | 2,326,970.89 | 15,303,629.05 | 12,965,384.85 | | 8,726.69 | | | | 8,726.69 | | | | 8,726.69 |
| 2112 | Proveedores por Pagar a Corto Plazo | | 20,857,625.75 | 20,920,555.26 | 300,655.49 | | 237,725.98 | | | | 237,725.98 | | | | 237,725.98 |
| 2115 | Transferencias Otorgadas por Pagar a Corto Plazo | | 148,657.71 | 36,248.13 | | | 112,409.58 | | | | 112,409.58 | | | | 112,409.58 |
| 2117 | Retenciones y Contribuciones por Pagar a Corto Plazo | | 1,972,855.58 | 3,229,613.51 | 1,961,466.77 | | 704,708.84 | | | | 704,708.84 | | | | 704,708.84 |
| 2119 | Otras Cuentas por Pagar a Corto Plazo | | 4,996.68 | 3,424.73 | 2,719.86 | | 4,291.61 | | | | 4,291.61 | | | | 4,291.61 |
| 2191 | Ingresos por Clasificar | | 111,835.99 | 111,835.99 | | | | | | | | | | | |
| 2249 | Otros Pasivos Diferidos a Largo Plazo | | 173.79 | 5.02 | 23.28 | | 192.05 | | | | 192.05 | | | | 192.05 |
| 2252 | Fondos en Administración a Largo Plazo | | 90,243.90 | | | | 90,243.90 | | | | 90,243.90 | | | | 90,243.90 |
| 3121 | Donaciones de Capital | | 19,996,691.21 | | | | 19,996,691.21 | | | | 19,996,691.21 | | | | 19,996,691.21 |
| 3211 | Resultados del Ejercicio (Ahorro/Desahorro) | | 30,018,501.17 | 30,018,501.17 | | | | | | | | | | | 6,433,617.13 |
| | Ajuste 3262.- Operaciones Internas de Egresos | | | | | | | | | | | | 21,391,777.33 | | |
| | Ajuste 6311.- Desahorro de la Gestión | | | | | | | | | | | 14,958,160.20 | | | |
| 3221 | Resultados de Ejercicios Anteriores | | 245,198,031.09 | 31,157,469.25 | 60,270,252.14 | | 274,310,813.98 | | | | 274,310,813.98 | | | | 274,310,813.98 |
| 3262 | Operaciones Internas de Egresos | | | | 21,391,777.33 | | 21,391,777.33 | | | | 21,391,777.33 | 21,391,777.33 | | | |
| 5111 | Remuneraciones al Personal de Carácter Permanente | | | 10,700,580.08 | | 10,700,580.08 | | | | 10,700,580.08 | | | 10,700,580.08 | | |
| 5113 | Remuneraciones Adicionales y Especiales | | | 1,527,402.19 | | 1,527,402.19 | | | | 1,527,402.19 | | | 1,527,402.19 | | |
| 5114 | Seguridad Social | | | 2,115,886.98 | | 2,115,886.98 | | | | 2,115,886.98 | | | 2,115,886.98 | | |
| 5115 | Otras Prestaciones Sociales y Económicas | | | 395,850.00 | | 395,850.00 | | | | 395,850.00 | | | 395,850.00 | | |
| 5139 | Otros Servicios Generales | | | 218,440.95 | | 218,440.95 | | | | 218,440.95 | | | 218,440.95 | | |
| 6111 | Resumen de Ingresos y Gastos | | | | | | | | | | | | 14,958,160.20 | | |

SECRETARÍA DE FINANZAS
HUMANISMO QUE TRANSFORMA
GOBIERNO DE CHIAPAS

# GOBIERNO CONSTITUCIONAL DEL ESTADO DE CHIAPAS

## UNIVERSIDAD INTERCULTURAL DE CHIAPAS

### SISTEMA CONTABLE 2026

### HOJA DE TRABAJO



Fecha: 28/05/2026

PERIODO : DEL 1o. DE ENERO AL 31 DE MARZO DE 2026

| CUENTA | DESCRIPCIÓN | SALDOS INICIALES | | MOVIMIENTOS | | SALDOS | | AJUSTES DE ORDEN | | SALDOS AJUSTADOS | | AJUSTES DE RESULTADOS | | BALANCE | |
|---|---|---|---|---|---|---|---|---|---|---|---|---|---|---|---|
| | | DEUDOR | ACREEDOR | DEBE | HABER | DEUDOR | ACREEDOR | CARGO | ABONO | DEUDOR | ACREEDOR | CARGO | ABONO | DEBE | HABER |
| | Ajuste 5111.- Remuneraciones al Personal de Carácter Permanente | | | | | | | | | | | 10,700,580.08 | | | |
| | Ajuste 5113.- Remuneraciones Adicionales y Especiales | | | | | | | | | | | 1,527,402.19 | | | |
| | Ajuste 5114.- Seguridad Social | | | | | | | | | | | 2,115,886.98 | | | |
| | Ajuste 5115.- Otras Prestaciones Sociales y Económicas | | | | | | | | | | | 395,850.00 | | | |
| | Ajuste 5139.- Otros Servicios Generales | | | | | | | | | | | 218,440.95 | | | |
| 6311 | Desahorro de la Gestión | | | | | | | | | | | | 14,958,160.20 | | |
| | Ajuste 6111.- Resumen de Ingresos y Gastos | | | | | | | | | | | 14,958,160.20 | | | |
| 8211 | Presupuesto de Egresos Aprobado | | | | 92,382,029.00 | | 92,382,029.00 | | | | | | | | |
| | Ajuste 8221.- Presupuesto de Egresos por Ejercer | | | | | | | 77,423,868.80 | | | | | | | |
| | Ajuste 8251.- Presupuesto de Egresos Devengado | | | | | | | 704,708.84 | | | | | | | |
| | Ajuste 8271.- Presupuesto de Egresos Pagado | | | | | | | 14,253,451.36 | | | | | | | |
| 8221 | Presupuesto de Egresos por Ejercer | | | 93,329,124.13 | 15,905,255.33 | 77,423,868.80 | | | 77,423,868.80 | | | | | | |
| 8231 | Modificaciones al Presupuesto de Egresos Aprobado | | | 947,095.13 | 947,095.13 | | | | | | | | | | |
| 8241 | Presupuesto de Egresos Comprometido | | | 14,958,160.20 | 14,958,160.20 | | | | | | | | | | |
| 8251 | Presupuesto de Egresos Devengado | | | 14,958,160.20 | 14,253,451.36 | 704,708.84 | | | 704,708.84 | | | | | | |
| 8261 | Presupuesto de Egresos Ejercido | | | 14,253,451.36 | 14,253,451.36 | | | | | | | | | | |
| 8271 | Presupuesto de Egresos Pagado | | | 14,253,451.36 | | 14,253,451.36 | | | 14,253,451.36 | | | | | | |
| | **SUMAS IGUALES:** | 320,726,583.76 | 320,726,583.76 | 345,349,742.49 | 345,349,742.49 | 409,239,610.17 | 409,239,610.17 | 92,382,029.00 | 92,382,029.00 | 316,857,581.17 | 316,857,581.17 | 66,266,287.93 | 66,266,287.93 | 301,899,420.97 | 301,899,420.97 |

Dr. Javier López Sánchez
Rector

Dr. Oscar Ricardo Sarmiento Coutiño
Secretario Administrativo

GOBIERNO CONSTITUCIONAL DEL ESTADO DE CHIAPAS

UNIVERSIDAD INTERCULTURAL DE CHIAPAS

SISTEMA CONTABLE 2026

ANÁLISIS DE ADQUISICIONES DE BIENES INMUEBLES, MUEBLES E INTANGIBLES



PERÍODO : DEL 1o. DE ENERO AL 31 DE MARZO DE 2026

Fecha: 28/05/2026

# No existe registro en el periodo

Dr. Javier López Sánchez
Rector

Dr. Oscar Ricardo Sarmiento Coutiño
Secretario Administrativo

SECRETARÍA DE FINANZAS
GOBIERNO DE CHIAPAS
HUMANISMO QUE TRANSFORMA

# GOBIERNO CONSTITUCIONAL DEL ESTADO DE CHIAPAS
# UNIVERSIDAD INTERCULTURAL DE CHIAPAS

## SISTEMA CONTABLE 2026
## ANÁLISIS DE ANTIGÜEDAD DE SALDOS DE CUENTAS DE BALANCE



**DEL 1o. DE ENERO AL 31 DE MARZO DE 2026** Fecha: 28/05/2026

| CUENTA | | EJERCICIO | | |
|---|---|---|---|---|
| NUMERO | NOMBRE | AÑO | IMPORTE | SALDO |
| 1231 | Terrenos | | | 8,580,429.00 |
| | | 2012 | 8,580,429.00 | |
| 1233 | Edificios no Habitacionales | | | 126,334,183.57 |
| | | 2009 | 2,304,519.13 | |
| | | 2011 | 193,823.12 | |
| | | 2012 | 11,416,262.21 | |
| | | 2016 | 6,000,000.00 | |
| | | 2021 | 45,637,382.55 | |
| | | 2023 | 34,154,004.34 | |
| | | 2024 | 26,628,192.22 | |
| 1236 | Construcciones en Proceso en Bienes Propios | | | 35,257,442.56 |
| | | 2023 | 9,837,442.56 | |
| | | 2025 | 25,420,000.00 | |
| 2111 | Servicios Personales por Pagar a Corto Plazo | | | 8,726.69 |
| | | 2025 | 8,726.69 | |
| 2112 | Proveedores por Pagar a Corto Plazo | | | 237,725.98 |
| | | 2025 | 237,725.98 | |
| 2115 | Transferencias Otorgadas por Pagar a Corto Plazo | | | 112,409.58 |
| | | 2025 | 112,409.58 | |
| 2117 | Retenciones y Contribuciones por Pagar a Corto Plazo | | | 704,708.84 |
| | | 2026 | 704,708.84 | |
| 2119 | Otras Cuentas por Pagar a Corto Plazo | | | 4,291.61 |
| | | 2025 | 4,285.99 | |
| | | 2026 | 5.62 | |

**Dr. Javier López Sánchez**
**Rector**

**Dr. Oscar Ricardo Sarmiento Coutiño**
**Secretario Administrativo**

GOBIERNO CONSTITUCIONAL DEL ESTADO DE CHIAPAS

UNIVERSIDAD INTERCULTURAL DE CHIAPAS

SISTEMA CONTABLE 2026

INTEGRACIÓN DE INGRESOS, BENEFICIOS, GASTOS Y PÉRDIDAS



DEL 1o. DE ENERO AL 31 DE MARZO DE 2026

Fecha: 28/05/2026

| No. DE CUENTA / SUBCUENTA | NOMBRE | IMPORTE | | JUSTIFICACIÓN |
|---|---|---|---|---|
| | | DEBE | HABER | |
| | | | | |

# No existe registro en el periodo

Dr. Javier López Sánchez
Rector

Dr. Oscar Ricardo Sarmiento Coutiño
Secretario Administrativo