

## 91-D.2.7 Publica las Notas a los Estados Financieros



GOBIERNO CONSTITUCIONAL DEL ESTADO DE CHIAPAS  
UNIVERSIDAD INTERCULTURAL DE CHIAPAS  
SISTEMA CONTABLE 2022  
NOTAS A LOS ESTADOS FINANCIEROS  
DEL 1o. DE ENERO AL 30 DE JUNIO DE 2022

Página 1 de 20

Fecha: 21/07/2022

De conformidad al artículo 46, fracción I, inciso g) y 49 de la Ley General de Contabilidad Gubernamental, así como, a la normatividad emitida por el Consejo Nacional de Armonización Contable, a continuación, se presentan las notas a los estados financieros del **Universidad Intercultural de Chiapas**, correspondiente al 30 de junio de 2022, con los siguientes apartados:

- Notas de Desglose,
- Notas de Memoria (Cuentas de Orden), y
- Notas de Gestión Administrativa.

Las cifras mostradas al 30 de junio de 2022, se presentan de conformidad a la estructura de información dictado por el Consejo Nacional de Armonización Contable, publicado en el Diario Oficial de la Federación el 6 de octubre de 2014, reformas del 27 de septiembre de 2018, y 23 de diciembre de 2020.

### NOTAS DE DESGLOSE

#### NOTAS AL ESTADO DE SITUACIÓN FINANCIERA

El Estado de Situación Financiera muestra la posición financiera de **Universidad Intercultural de Chiapas**, valuados y elaborados de acuerdo con los Postulados Básicos de Contabilidad Gubernamental, Normas y Metodología para la Emisión de Información Financiera y Estructura de los Estados Financieros del Ente Público y Característica de sus Notas, emitidos por el Consejo Nacional de Armonización Contable (CONAC), el cual refleja los bienes y derechos que se clasifican en rubros de acuerdo a su disponibilidad de liquidez al igual que sus obligaciones o compromisos, agrupándolas con relación a su exigibilidad.

#### ACTIVO

El activo se compone de los fondos, valores, derechos y bienes cuantificados en términos monetarios, los cuales dispone **Universidad Intercultural de Chiapas**, para la operatividad y la prestación de servicios públicos, éste se integra como sigue:

##### Circulante

##### Efectivo y Equivalentes

El rubro de efectivo y equivalentes al 30 de junio de 2022, asciende a \$ 27,677,610.96, el cual representa el 99.9 por ciento del total de activo circulante, se integra por la disponibilidad financiera para cubrir los compromisos de pagos a los diferentes proveedores, así como, pagos de impuestos y otras contribuciones.

| CONCEPTO                         | 2022                    | 2021                    |
|----------------------------------|-------------------------|-------------------------|
| Bancos/Dependencias y Otros      | \$ 7,306,831.88         | \$ 12,436,714.17        |
| Fondos con Afectación Específica | 20,370,779.08           | 19,287,959.12           |
| <b>Suma</b>                      | <b>\$ 27,677,610.96</b> | <b>\$ 31,724,673.29</b> |

| CONCEPTO | 2022 | 2021 |
|----------|------|------|
|----------|------|------|



GOBIERNO CONSTITUCIONAL DEL ESTADO DE CHIAPAS  
UNIVERSIDAD INTERCULTURAL DE CHIAPAS  
SISTEMA CONTABLE 2022  
NOTAS A LOS ESTADOS FINANCIEROS  
DEL 1o. DE ENERO AL 30 DE JUNIO DE 2022

Página 2 de 20

Fecha: 21/07/2022

| Fondos con Afectación Específica        |                         |                         |
|---|-------------------------|-------------------------|
| Ingresos Estatales                      | \$ 1,677,087.36         | \$ 1,677,087.36         |
| Fondo de Fiscalización y Recaudación    | 124,966.71              | 0.00                    |
| Fondo General de Participaciones        | 8,385,293.58            | 7,427,440.33            |
| Programas sujetos a reglas de operación | 1,154,883.00            | 1,154,883.00            |
| Otros subsidios                         | 9,028,548.43            | 9,028,548.43            |
| <b>Suma</b>                             | <b>\$ 20,370,779.08</b> | <b>\$ 19,287,959.12</b> |

#### Derechos a Recibir Efectivo o Equivalentes

Este rubro del activo asciende a \$299.16, el cual representa el 0.1 por ciento del total del activo circulante, corresponde al periodo que se informa, y de ejercicios anteriores; se integra por los préstamos a funcionarios públicos, pendientes de recuperar, así como, por los gastos a comprobar, los cuales se encuentran pendientes de regularizar al 30 de junio de 2022. Derivado de lo anterior, se están realizando las gestiones necesarias ante la Secretaría de Hacienda para su comprobación y/o regularización.

| CONCEPTO                                   | VENCIMIENTO (DIAS) | 2022             | 2021                 |
|--|--------------------|------------------|----------------------|
| Deudores Diversos por Cobrar a Corto Plazo | ≤ 365              | \$ 0.00          | \$ 109,122.17        |
| Cuentas por Cobrar a Corto Plazo           | ≤ 365              | 299.16           | 0.00                 |
| <b>Suma</b>                                |                    | <b>\$ 299.16</b> | <b>\$ 109,122.17</b> |

| CONCEPTO                         | VENCIMIENTO (DIAS) | 2022             | 2021           |
|----------------------------------|--------------------|------------------|----------------|
| Cuentas por Cobrar a Corto Plazo |                    |                  |                |
| Subsidio al Empleo               | ≤ 365              | \$ 299.16        | 0.00           |
| <b>Suma</b>                      |                    | <b>\$ 299.16</b> | <b>\$ 0.00</b> |

#### No Circulante

##### Derechos a Recibir Efectivo o Equivalentes a Largo Plazo

Este rubro del activo asciende a \$ 11,498.15, corresponde al periodo que se informa; se integra por comisiones bancarias de años anteriores pendientes de recuperar. Derivado de lo anterior, se están realizando las gestiones necesarias ante la institución bancaria correspondiente para su regularización.

| CONCEPTO | VENCIMIENTO | 2022 | 2021 |
|----------|-------------|------|------|
|----------|-------------|------|------|



|   | (DIAS)      |                     |                    |
|---|-------------|---------------------|--------------------|
| <b>Cuentas por Cobrar a Largo Plazo</b> |             |                     |                    |
| Documentos por Cobrar a Largo Plazo     | ≤ 365       | \$ 11,498.15        | \$ 7,440.44        |
|   | <b>Suma</b> | <b>\$ 11,498.15</b> | <b>\$ 7,440.44</b> |

#### **Bienes Inmuebles, Infraestructura y Construcciones en Proceso.**

Este rubro representa las construcciones que son propiedad de la **Universidad Intercultural de Chiapas**, como son: terrenos y edificios no habitacionales, que conforman los espacios laborales y educacionales de la institución que se encuentran ubicados en San Cristóbal de las Casas; los cuales fueron adquiridos con recursos ajenos y presupuestales, al 30 de junio del 2022, este rubro asciende a \$ 74,132,416.01, que representa el 46.6 por ciento del activo no circulante.

| CONCEPTO                                    | 2022                    | 2021                    |
|---|-------------------------|-------------------------|
| Terrenos                                    | \$ 8,580,429.00         | \$ 8,580,429.00         |
| Edificios no Habitacionales                 | 19,914,604.46           | 19,914,604.46           |
| Construcciones en Proceso en Bienes Propios | 45,637,382.55           | 45,637,382.55           |
| <b>Suma</b>                                 | <b>\$ 74,132,416.01</b> | <b>\$ 74,132,416.01</b> |

#### **Bienes Muebles**

Este rubro representa los bienes muebles que son propiedad de la **Universidad Intercultural de Chiapas**, como son: la cuenta Mobiliario y Equipo de Administración, Mobiliario y Equipo Educacional y Recreativo, Vehículos y Equipo de Transporte, Maquinaria, Otros Equipos y Herramientas, que aún se encuentran en buenas condiciones y que son básicos para la operatividad del mismo; los cuales fueron adquiridos con recursos presupuestales, así como también la cuenta de Equipo e Instrumental Médico y de Laboratorio que está conformado por equipamiento Integral de Laboratorios de Anatomía, Fisiología, A. Clínicos, Microbiología, Fotoquímica y Ciencias Ambientales, los cuales fueron obtenidos mediante transferencias con fuente de financiamiento federal y en el caso de la cuenta de Colecciones, Obras de Arte y Objetos Valiosos el cual está conformado en su mayoría por un mural que mide 3 X 10 mts, aproximadamente y por colección de libros que pertenecen a la biblioteca de la institución, en el periodo que se informa, así como, en ejercicios anteriores.

Al 30 de junio de 2022, este rubro asciende a \$ 80,605,809.58, que representa el 50.6 por ciento del activo no circulante.

| CONCEPTO                                      | 2022             | 2021             |
|---|------------------|------------------|
| Mobiliario y Equipo de Administración         | \$ 29,871,575.30 | \$ 29,871,575.30 |
| Mobiliario y Equipo Educacional y Recreativo  | 17,621,531.72    | 17,621,531.72    |
| Equipo e Instrumental Médico y de Laboratorio | 13,177,216.08    | 13,177,216.08    |
| Vehículos y Equipo de Transporte              | 15,380,469.00    | 15,380,469.00    |
| Maquinaria, Otros Equipos y Herramientas      | 3,038,382.77     | 3,038,382.77     |



|  |                         |                         |
|--|-------------------------|-------------------------|
| <b>Colecciones, Obras de Arte y Objetos Valiosos</b> | 1,516,634.71            | 1,516,634.71            |
| <b>Suma</b>  | <b>\$ 80,605,809.58</b> | <b>\$ 80,605,809.58</b> |

#### **Activos Intangibles**

Este rubro representa los activos intangibles que son propiedad de la **Universidad Intercultural de Chiapas**, como son: software, que aún se encuentran en buenas condiciones y que son básicos para la operatividad de las áreas administrativas; los cuales fueron adquiridos con recursos presupuestales, en ejercicios anteriores.

Al 30 de junio de 2022, este rubro asciende a \$ 4,444,610.66, que representa el 2.8 por ciento del activo no circulante.

| CONCEPTO    | 2022                   | 2021                   |
|-------------|------------------------|------------------------|
| Software    | \$ 3,440,379.66        | \$ 3,440,379.66        |
| Licencias   | 1,004,231.00           | 1,004,231.00           |
| <b>Suma</b> | <b>\$ 4,444,610.66</b> | <b>\$ 4,444,610.66</b> |

#### **PASIVO**



Es el conjunto de cuentas que permite el registro de las obligaciones contraídas por **Universidad Intercultural de Chiapas**, para el desarrollo de sus funciones y la prestación de los servicios públicos. Al 30 de junio de 2022, los estados financieros reflejan principalmente pasivo circulante o corto plazo, es decir, aquellas obligaciones en que la exigibilidad de pago es menor a un año, así también, pasivo no circulante o a largo plazo que representa las obligaciones con vencimiento posterior a un año.

#### Cuentas por Pagar a Corto Plazo

Al 30 de junio de 2022, este rubro asciende a \$ 698,980.31, el cual representa un 45.5 por ciento del total del pasivo circulante, se integra principalmente por pasivos cuyo compromiso contraídos por pago de un beneficiario sobre recursos federales.

Además, se integra por las retenciones y contribuciones a favor de terceros como son: ISR por Sueldos y Salarios, I.S.S.S, los cuales se encuentran pendientes de enterar para el año 2022.

| CONCEPTO   | VENCIMIENTO (DÍAS) | 2022                 | 2021                    |
|--|--------------------|----------------------|-------------------------|
| Servicios Personales por Pagar a Corto Plazo         | ≤ 365              | \$ 275.00            | \$ 459,843.51           |
| Proveedores por Pagar a Corto Plazo                  | ≤ 365              | 1.05                 | 9,190,205.49            |
| Transferencias Otorgadas por Pagar a Corto Plazo     | ≤ 365              | 98,136.53            | 1,886,920.00            |
| Retenciones y Contribuciones por Pagar a Corto Plazo | ≤ 365              | 592,107.43           | 0                       |
| Otras Cuentas por Pagar a Corto Plazo                | ≤ 365              | 8,460.30             | 1,906.89                |
|  | <b>Suma</b>        | <b>\$ 698,980.31</b> | <b>\$ 11,538,875.89</b> |

#### Fondos y Bienes de Terceros en Garantía y/o Administración a Corto Plazo

Al 30 de junio de 2022, este rubro asciende a \$ 38,537.01, el cual representa un 5.2 por ciento del total del pasivo circulante, se integra principalmente por pasivos pendientes de regularizar, ya que es un recurso ajeno otorgado por la secretaria de anticorrupción del estado de Chiapas en beneficio de los alumnos de esta Universidad.

| CONCEPTO                               | VENCIMIENTO (DÍAS) | 2022                | 2021                |
|--|--------------------|---------------------|---------------------|
| Fondos de Administración a Corto Plazo | ≤ 365              | \$ 38,537.01        | \$ 38,532.92        |
|  | <b>Suma</b>        | <b>\$ 38,537.01</b> | <b>\$ 38,532.92</b> |

#### Otros Pasivos a Corto Plazo



Al 30 de junio de 2022, este rubro no presenta porcentaje alguno del total del pasivo circulante para presupuesto de este segundo trimestre en el ejercicio 2022.

| CONCEPTO                           | VENCIMIENTO (DÍAS) | 2022        | 2021                 |
|------------------------------------|--------------------|-------------|----------------------|
| <b>Otros Pasivos a Corto Plazo</b> |                    |             |                      |
| Ingresos por Clasificar            | ≤ 365              | \$ 0        | \$ 122,257.40        |
|                                    | <b>Suma</b>        | <b>\$ 0</b> | <b>\$ 122,257.40</b> |

#### No Circulante

#### Pasivos Diferidos a Largo Plazo

Al 30 de junio de 2022, este rubro asciende a \$ 108,657.02 y representa el 100 por ciento del total del pasivo no circulante y corresponde principalmente a las retenciones y descuentos a favor de terceros correspondiente a ejercicios anteriores.

| CONCEPTO  | VENCIMIENTO (DÍAS) | 2021                 | 2021                 |
|---|--------------------|----------------------|----------------------|
| <b>Pasivos Diferidos a Largo Plazo</b>                                  |                    |                      |                      |
| Otros Pasivos   | ≤ 365              | \$ 81,341.50         | \$ 81,341.50         |
| Abonos Bancarios por Aclarar  | ≤ 365              | 17.32                | 17.32                |
| Retenciones de Impuestos a Largo Plazo                                  | ≤ 365              | 4,480.34             | 4,480.34             |
| Remuneración por Pagar al Personal de Carácter Permanente a Largo Plazo | ≤ 365              | 22,817.86            | 131,940.03           |
|   | <b>Suma</b>        | <b>\$ 108,657.02</b> | <b>\$ 217,779.19</b> |



GOBIERNO CONSTITUCIONAL DEL ESTADO DE CHIAPAS  
UNIVERSIDAD INTERCULTURAL DE CHIAPAS  
SISTEMA CONTABLE 2022

NOTAS A LOS ESTADOS FINANCIEROS  
DEL 1o. DE ENERO AL 30 DE JUNIO DE 2022

Página 7 de 20

Fecha: 21/07/2022

El Estado de Actividades refleja el resultado entre el saldo total de los ingresos captados y el saldo total de los gastos incurridos por la Universidad Intercultural de Chiapas, cuya diferencia positiva o negativa determina el ahorro o desahorro del 1 de enero al 30 de junio de 2022. De esta forma el resultado durante este periodo refleja un ahorro por \$ 6,921,353.43.

#### Ingresos y Otros Beneficios

Participaciones, Aportaciones, Convenios, Incentivos Derivados de la Colaboración Fiscal, Fondos Distintos de Aportaciones, Transferencias, Asignaciones, Subsidios y Subvenciones, y Pensiones y Jubilaciones

Al 30 de junio de 2022, este rubro está integrado por recursos presupuestales radicados a través de transferencias que la Secretaría de Hacienda realiza con base al presupuesto autorizado, para llevar a cabo las actividades de la Universidad Intercultural de Chiapas.

| CONCEPTO   | NATURALEZA | 2022              | 2021              |
|--|------------|-------------------|-------------------|
| Participaciones, Aportaciones, Convenios, Incentivos Derivados de la Colaboración Fiscal, Fondos Distintos de Aportaciones, Transferencias, Asignaciones, Subsidios y Subvenciones, y Pensiones y Jubilaciones |            |                   |                   |
| Transferencias, Asignaciones, Subsidios y Subvenciones, y Pensiones y Jubilaciones   | Acreedora  | \$ 102,100,223.87 | \$ 129,743,545.71 |
|  | Suma       | \$ 102,100,223.87 | \$ 129,743,545.71 |

#### Otros Ingresos y Beneficios

El rubro de Otros Ingresos y Beneficios, corresponden a ingresos obtenidos, por concepto de rendimientos generados de las cuentas bancarias, así como, por diferencias a favor en el pago de impuestos y facturas, por apertura de cuentas bancarias, por depósitos en efectivo, asimismo, por los obtenidos con ingresos propios por inscripción, colegiaturas, cursos, entre otros.

| CONCEPTO                             | NATURALEZA | 2022              | 2021              |
|--------------------------------------|------------|-------------------|-------------------|
| Otros Ingresos y Beneficios          |            |                   |                   |
| Otros Ingresos y Beneficios Varios   | Acreedora  | \$ 0              | 1.10              |
|                                      | Suma       | 0                 | 1.10              |
| Total de Ingresos y Otros Beneficios |            | \$ 102,100,223.87 | \$ 129,743,546.81 |

#### Gastos y Otras Pérdidas

Los gastos y otras pérdidas lo integran todas las erogaciones realizadas en la operatividad, principalmente



GOBIERNO CONSTITUCIONAL DEL ESTADO DE CHIAPAS  
UNIVERSIDAD INTERCULTURAL DE CHIAPAS  
SISTEMA CONTABLE 2022

NOTAS A LOS ESTADOS FINANCIEROS  
DEL 1o. DE ENERO AL 30 DE JUNIO DE 2022

Página 8 de 20

Fecha: 21/07/2022

en el capítulo 4000 Transferencias, Asignaciones, Subsidios y Otras Ayudas.

| CONCEPTO   | 2022             | 2021             |
|--|------------------|------------------|
| Gastos y Otras Pérdidas                                  |                  |                  |
| Transferencias, Asignaciones, Subsidios y Otras Ayudas   |                  |                  |
| Transferencias Internas y Asignaciones al Sector Público | 0                | 78,649,763.14    |
| Otros Gastos y Pérdidas Extraordinarias                  |                  |                  |
| Otros Gastos   | 0                | 237,800.00       |
| Total de Gastos y Otras Pérdidas                         | \$ 95,178,870.44 | \$ 78,887,563.14 |

Así mismo, derivado del análisis comparativo de los Gastos y Otras pérdidas al periodo que se informa, se explican las cuentas que representan una variación significativa en relación al ejercicio anterior, integrado por: Capítulo 6000 Inversión Pública con la disminución ya que para este ejercicio no existe presupuesto destinado para este capítulo.

#### NOTAS AL ESTADO DE VARIACIÓN EN LA HACIENDA PÚBLICA

La Hacienda Pública representa el importe de los bienes y derechos que son propiedad de la Universidad Intercultural de Chiapas, dicho importe es modificado principalmente por el resultado positivo obtenido al 30 de junio de 2022, el cual permanece a \$ 6,921,353.43.

El Estado de Variación en la Hacienda Pública muestra las modificaciones o cambios realizados en la Hacienda Pública, así como, la disponibilidad para la continuidad de obras en proceso, de la misma manera, es afectado por el resultado derivado del registro de operaciones de ejercicios anteriores por reintegros, depuración contable, devoluciones, transferencias de saldos de programas y de fideicomisos no recuperables, regularización de saldos, donaciones, y por la aplicación de los ADEFAS; a la fecha que se informa, la Hacienda Pública refleja un saldo de \$ 166,029,378.87.

Así también, es modificado por el aumento o disminución al patrimonio, derivado del registro de movimientos realizados durante el periodo que se informa. A la fecha que se informa la modificación neta negativo al patrimonio es de \$13,077,247.88.





GOBIERNO CONSTITUCIONAL DEL ESTADO DE CHIAPAS  
UNIVERSIDAD INTERCULTURAL DE CHIAPAS  
SISTEMA CONTABLE 2022  
NOTAS A LOS ESTADOS FINANCIEROS  
DEL 1o. DE ENERO AL 30 DE JUNIO DE 2022

Página 9 de 20

Fecha: 21/07/2022

| CONCEPTO                                    | 2022                     | 2021                     |
|---|--------------------------|--------------------------|
| <b>Patrimonio Contribuido</b>               |                          |                          |
| Donaciones de Capital                       | \$ 19,996,691.21         | \$ 19,996,691.21         |
| <b>Patrimonio Generado</b>                  |                          |                          |
| Resultados del Ejercicio (Ahorro/Desahorro) | 6,921,353.43             | 50,855,983.67            |
| Resultados de Ejercicios Anteriores         | 159,108,025.54           | 108,253,951.87           |
| <b>Suma</b>                                 | <b>\$ 166,029,378.87</b> | <b>\$ 179,106,626.75</b> |

**Patrimonio Generado**

*Resultados del Ejercicio (Ahorro/Desahorro)*

El resultado positivo obtenido al período que se informa asciende a \$ 3,080,953.90 y representa la disponibilidad financiera para cubrir gastos de operación y/o inversión.

| CONCEPTO                                    | PROCEDENCIA   | 2022                   | 2021                    |
|---|---|------------------------|-------------------------|
| <b>Patrimonio Generado</b>                  |   |                        |                         |
| Resultados del Ejercicio (Ahorro/Desahorro) | Ingresos y Otros Beneficios menos Gastos y Otras Pérdidas | \$ 3,080,953.90        | \$ 50,855,983.67        |
| <b>Suma</b>                                 |   | <b>\$ 3,080,953.90</b> | <b>\$ 50,855,983.67</b> |

*Resultados de Ejercicios Anteriores*

Este rubro se integra principalmente por saldos de años anteriores, así como, por el traspaso del resultado del ejercicio anterior, efectuado al inicio del presente ejercicio; también se incluyen, aquellos movimientos realizados en el período que se informa por concepto de: Apertura del Ejercicio y Reintegros de Años Anteriores ante la TESOFE correspondiente un programa ejercido el año pasado a beneficio de la Universidad Intercultural de Chiapas.

| CONCEPTO                            | PROCEDENCIA  | 2022                     | 2021                     |
|-------------------------------------|--|--------------------------|--------------------------|
| <b>Patrimonio Generado</b>          |  |                          |                          |
| Resultados de Ejercicios Anteriores | Apertura del Ejercicio y Reintegros de Años Anteriores | \$ 159,108,025.54        | \$ 108,253,951.87        |
| <b>Suma</b>                         |  | <b>\$ 159,108,025.54</b> | <b>\$ 108,253,951.87</b> |



GOBIERNO CONSTITUCIONAL DEL ESTADO DE CHIAPAS  
UNIVERSIDAD INTERCULTURAL DE CHIAPAS  
SISTEMA CONTABLE 2022  
NOTAS A LOS ESTADOS FINANCIEROS  
DEL 1o. DE ENERO AL 30 DE JUNIO DE 2022

Página 10 de 20

Fecha: 21/07/2022

**NOTAS AL ESTADO DE FLUJOS DE EFECTIVO**

**Efectivo y Equivalentes**

El análisis de los saldos inicial y final que figuran en la última parte del Estado de Flujos de Efectivo en la cuenta de efectivo y equivalentes es como sigue:

| CONCEPTO                                | 2022                    | 2021                    |
|---|-------------------------|-------------------------|
| Bancos/Dependencias y Otros             | \$ 7,306,831.88         | \$ 12,436,714.17        |
| Fondos con Afectación Específica        | 20,370,779.08           | 19,287,959.12           |
| <b>Total de Efectivo y Equivalentes</b> | <b>\$ 27,677,610.96</b> | <b>\$ 31,724,673.29</b> |

Al 30 de junio de 2022, no se realizaron adquisiciones de bienes inmuebles con recursos presupuestales. Adquisiciones de bienes muebles e inmuebles con recursos presupuestales:

| CONCEPTO                                   | 2022        | 2021                    |
|--|-------------|-------------------------|
| Mobiliario y Equipo de Administración      | 0           | 4,932,600.00            |
| Mobiliario y Equipo Educativo y Recreativo | 0           | 286,000.00              |
| Edificios no Habitacionales                | 0           | 45,637,382.55           |
| <b>Suma</b>                                | <b>\$ 0</b> | <b>\$ 50,855,982.55</b> |

A continuación, se presenta la Conciliación de los Flujos de Efectivo Netos de las Actividades de Operación y saldos de Resultados del Ejercicio (Ahorro/Desahorro):

| CONCEPTO   | 2022                   | 2021                    |
|--|------------------------|-------------------------|
| <b>Resultados del Ejercicio Ahorro/Desahorro</b>                     | <b>\$ 6,921,353.43</b> | <b>\$ 50,855,983.67</b> |
| <b>Movimientos de partidas (o rubros) que no afectan al efectivo</b> |                        |                         |
| Disminución de Inventarios   | 0                      | 0                       |
| Otros Gastos Varios  | 0                      | 0                       |
| <b>Flujos de Efectivo Netos de las Actividades de Operación</b>      | <b>\$ 6,921,353.43</b> | <b>\$ 50,855,983.67</b> |



| CONCILIACIÓN ENTRE LOS INGRESOS PRESUPUESTARIOS Y CONTABLES<br>CORRESPONDIENTE DEL 1 DE ENERO AL 30 DE JUNIO DE 2022<br>( Pesos ) |                          |
|---|--------------------------|
| <b>Total de Ingresos Presupuestarios</b>  | <b>\$102,100,223.87</b>  |
| <b>Más Ingresos Contables No Presupuestarios</b>  | <b>0</b>                 |
| Ingresos Financieros  |                          |
| Incremento por Variación de Inventarios   |                          |
| Disminución del Exceso de Estimaciones por Pérdida o Deterioro u<br>Obsolescencia   |                          |
| Disminución del Exceso de Provisiones   |                          |
| Otros ingresos y Beneficios Varios  |                          |
| Otros Ingresos Contables no Presupuestarios   |                          |
| <b>Menos Ingresos Presupuestarios No Contables</b>  | <b>0</b>                 |
| Aprovechamientos Patrimoniales  |                          |
| Ingresos Derivados de Financiamientos   |                          |
| Otros ingresos Presupuestarios no Contables   |                          |
| <b>Total de Ingresos Contables</b>  | <b>\$ 102,100,223.87</b> |

CONCILIACIÓN ENTRE LOS EGRESOS PRESUPUESTARIOS Y LOS GASTOS CONTABLES  
CORRESPONDIENTE DEL 1 DE ENERO AL 30 DE JUNIO DE 2022  
( Pesos )



|  |                        |
|--|------------------------|
| <b>Total de Egresos Presupuestarios</b>  | <b>\$95,178,870.44</b> |
| <b>Menos Egresos Presupuestarios No Contables</b>                                    | <b>0</b>               |
| Materias Primas y Materiales de Producción y Comercialización                        |                        |
| Materiales y Suministros   |                        |
| Mobiliario y Equipo de Administración  |                        |
| Mobiliario y Equipo Educativo y Recreativo   |                        |
| Equipo e Instrumental Médico y de Laboratorio  |                        |
| Vehículos y Equipo de Transporte   |                        |
| Equipo de Defensa y Seguridad  |                        |
| Maquinaria, Otros Equipos y Herramientas   |                        |
| Activos Biológicos   |                        |
| Bienes Inmuebles   |                        |
| Activos Intangibles  |                        |
| Obra Pública en Bienes de Dominio Público  |                        |
| Obra Pública en Bienes Propios   |                        |
| Acciones y Participaciones de Capital  |                        |
| Compra de Títulos y Valores  |                        |
| Concesión de Préstamos   |                        |
| Inversiones en Fideicomisos, Mandatos y Otros Análogos                               |                        |
| Provisiones para Contingencias y Otras Erogaciones Especiales                        |                        |
| Amortización de la Deuda Pública   |                        |
| Adeudos de Ejercicios Fiscales Anteriores (ADEFAS)                                   |                        |
| Otros Egresos Presupuestarios No Contables   |                        |
| <b>Más Gastos Contables No Presupuestarios</b>                                       | <b>0</b>               |
| Estimaciones, Depreciaciones, Deterioros, Obsolescencia y Amortizaciones             |                        |
| Provisiones  |                        |
| Disminución de Inventarios   |                        |
| Aumento por Insuficiencia de Estimaciones por Pérdida o Deterioro u<br>Obsolescencia |                        |
| Aumento por Insuficiencia de Provisiones   |                        |
| Otros Gastos   |                        |
| Otros Gastos Contables No Presupuestarios  |                        |
| <b>Total de Gastos Contables</b>   | <b>\$95,178,870.44</b> |

**NOTAS DE MEMORIA (CUENTAS DE ORDEN)**

Las cuentas de orden se utilizan para registrar los movimientos de valores que no afecten o modifiquen el balance de la **Universidad Intercultural de Chiapas**, sin embargo, su incorporación en libros es necesaria con fines de recordatorio contable, de control y en general sobre los aspectos administrativos, o bien, para consignar sus derechos o responsabilidades contingentes que puedan, o no, presentarse en el futuro.

Al 30 de junio de 2022, las cuentas que se manejan para efectos de estas Notas son las siguientes:

- **Contables:** Refleja la emisión de obligaciones al 30 de junio de 2022:

| CONCEPTO   | 2022        |
|--|-------------|
| <b>Cuentas de Orden Contables</b>  | <b>\$ 0</b> |
| <b>Contables</b>   | <b>0</b>    |
| Valores  |             |
| Emisión de Obligaciones  | 0           |
| Avales y Garantías   |             |
| Juicios  |             |
| Contratos para Inversión Mediante Proyectos para Prestación de Servicios (PPS) y Similares |             |
| Bienes en Concesionados o en Comodato  |             |

- **Presupuestarias:**

- **Cuentas de Ingresos:** Las cuentas presupuestarias de ingresos que se utilizan son: Ley de Ingresos Estimada, Ley de Ingresos por Ejecutar, Modificaciones a la Ley de Ingresos Estimada, Ley de Ingresos Devengada, Ley de Ingresos Recaudada a continuación se presenta el total del presupuesto de la **Universidad Intercultural de Chiapas**.
- **Cuentas de Egresos:** Las cuentas presupuestarias de egresos que se utilizan son: Presupuesto de Egresos Aprobado, Modificaciones al Presupuesto de Egresos Aprobado, Presupuesto de Egresos por Ejercer, Presupuesto de Egresos Comprometido, Presupuesto de Egresos Devengado, Presupuesto de Egresos Ejercido y Presupuesto de Egresos Pagado, a continuación se presenta el total del presupuesto de la **Universidad Intercultural de Chiapas**.

| CONCEPTO  | 2022          |
|---|---------------|
| <b>Cuentas de Orden Presupuestarias</b>           |               |
| <b>Cuentas de Ingresos</b>                        |               |
| Ley de Ingresos Estimada                          | 0             |
| Ley de Ingresos por Ejecutar                      | 0             |
| Modificaciones a la Ley de Ingresos Estimada      | 0             |
| Ley de Ingresos Devengada                         | 0             |
| Ley de Ingresos Recaudada                         | 0             |
| <b>Cuentas de Egresos</b>                         |               |
| Presupuesto de Egresos Aprobado                   | 79,661,138.00 |
| Modificaciones al Presupuesto de Egresos Aprobado | 0             |
| Presupuesto de Egresos por Ejercer                | 46,809,873.96 |
| Presupuesto de Egresos Comprometido               | 0             |
| Presupuesto de Egresos Devengado                  | 652,822.14    |
| Presupuesto de Egresos Ejercido                   | 0             |
| Presupuesto de Egresos Pagado                     | 94,526,048.30 |

**NOTAS DE GESTIÓN ADMINISTRATIVA**

**1.- Introducción**

La **Universidad Intercultural de Chiapas**; es un organismo público descentralizado de carácter estatal, con personalidad jurídica y patrimonio propios, que tiene por objeto, entre otros, impartir programas educativos de alta calidad orientados a formar profesionales e intelectuales comprometidos con el desarrollo económico y cultural en los ámbitos comunitario, regional y nacional, cuyas actividades contribuyan a promover un proceso de revaloración y revitalización de las lenguas y culturas originarias, así como de los procesos de generación del conocimiento de estos pueblos, de acuerdo con los requerimientos del entorno, del estado y del país

**Misión**

La **Universidad Intercultural de Chiapas** es una Institución de Educación Superior Pública y Descentralizada del Gobierno del Estado, que sobre la base del modelo educativo intercultural forma profesionistas de calidad, con valores, compromiso social y dominio de lenguas originarias de la entidad, a partir de la integración de conocimientos de los pueblos originarios y científicos para contribuir a la construcción de una sociedad con mejor calidad de vida.

**Visión**

En el año 2022, la UNICH es una institución líder en la educación intercultural en el país con amplio reconocimiento social. Posee una planta académica-administrativa certificada y estudiantes con formación integral y competencias para la autogestión y acceso al mercado laboral. Cuenta con infraestructura y equipo suficiente para operar los programas educativos, así mismo la gestión institucional se orienta con sistemas de planeación y administración certificados.

## 2.- Panorama Económico y Financiero

La situación económica y financiera de la **Universidad Intercultural de Chiapas** fue aceptable durante el ejercicio; debido a que fueron tomados en cuenta todos los lineamientos y normas emitidos por el Consejo Nacional de Armonización Contable (CONAC), y los recursos ministrados por la Secretaría de Hacienda fueron presupuestados y erogados de manera adecuada tanto presupuestal, contable y financiera.

### 3.- Autorización e Historia

#### a) Fecha de Creación

La **Universidad Intercultural de Chiapas** que con fecha veintinueve de noviembre del dos mil cuatro, el Ejecutivo del Estado autorizó la creación de la **Universidad Intercultural de Chiapas**, mediante el Decreto publicado en el Periódico Oficial No. 276, de fecha 1º de diciembre de 2004.

En ese contexto, la **Universidad Intercultural de Chiapas** es un organismo público descentralizado de carácter estatal, con personalidad jurídica y patrimonio propios, que tiene por objeto, entre otros, impartir programas educativos de alta calidad orientados a formar profesionales e intelectuales comprometidos con el desarrollo económico y cultural en los ámbitos comunitario, regional y nacional, cuyas actividades contribuyan a promover un proceso de revaloración y revitalización de las lenguas y culturas originarias, así como de los procesos de generación del conocimiento de estos pueblos, de acuerdo con los requerimientos del entorno, del estado y del país.

En esta tesitura, la Universidad Intercultural de Chiapas ha definido criterios para la elaboración del Estatuto Orgánico, como son: el irrestricto respeto al Decreto de Creación, la no repetición de las disposiciones del mismo, la incorporación de elementos del modelo educativo intercultural y la aplicación de los principios fundamentales de eficacia, eficiencia, efectividad, transparencia, congruencia, equidad y legalidad.

Ahora bien, para el cumplimiento de su objeto, la Universidad Intercultural de Chiapas cuenta con un modelo educativo que define su organización académica, la estructura curricular y las modalidades de sus programas educativos, con apego a lo establecido por la Coordinación de Universidades Interculturales de la Secretaría de Educación Pública. Por consiguiente, para alcanzar los niveles de calidad educativa que exigen las tendencias educativas, la Universidad Intercultural de Chiapas se organiza conforme a su propio modelo organizacional que podemos sintetizar en una organización académica divisional de conocimientos disciplinarios afines, para que su generación y aplicación estén al servicio de varios programas educativos de docencia, investigación, vinculación con la comunidad, extensión de los servicios y difusión de la cultura.

#### b) Principales Cambios en su Estructura (No Aplica por no tener cambios)

### 4.- Organización y Objeto Social

#### a) Objeto Social

La Universidad Intercultural de Chiapas tendrá por objeto: Impartir programas educativos de alta calidad orientados a formar profesionales e intelectuales comprometidos con el desarrollo económico y cultural en los ámbitos comunitario, regional, y nacional, cuyas actividades contribuyen a promover un proceso de revaloración y revitalización de las lenguas y culturas originarias, así como de los procesos de generación del conocimiento de estos pueblos.

#### b) Principal Actividad

- Impulsar una educación, cuya raíz surja de la cultura del entorno inmediato de los estudiantes e in corpore elementos y contenidos de horizontes culturales diversos.
- Propiciar el desarrollo de las competencias comunicativas en diversas lenguas, fomentando la revitalización y el uso cotidiano de la lengua materna, promoviendo el dominio de una segunda lengua, común a los procesos de comunicación en el territorio nacional y desarrollando la enseñanza y práctica de idiomas extranjeros, como herramientas para comprender y dominar procesos tecnológicos de vanguardia y promover una comunicación amplia en el mundo.
- Fomentar el contacto con su entorno y establecimiento del diálogo intercultural en un ambiente de respeto a la diversidad.
- Formar individuos con actitud científica, creativos, solidarios, con espíritu emprendedor, innovador, sensibles a la diversidad cultural y comprometidos con el respeto a la valoración de las diferentes culturas.
- Organizar y realizar actividades de investigación y de posgrado en las áreas en las que ofrezca educación, atendiendo fundamentalmente a los problemas locales, regionales, estatales, y nacionales en relación con las necesidades del desarrollo socioeconómico de la entidad.
- Llevar a cabo la investigación en la lengua y cultura, con el objeto de aportar elementos fundamentales que permitan desarrollar estrategias de revitalización, desarrollo y consolidación de las lenguas y las culturas, y que nutren el proceso de formación académico- profesional.
- Desarrollar programas y proyectos de difusión de la cultura, en la perspectiva de recuperación de lengua, cultura y tradiciones locales y regionales, con el fin de establecer en la comunidad un diálogo intercultural.
- Difundir el conocimiento de las lenguas y la cultura indígena a través de la extensión universitaria y la formación, a lo largo de toda la vida.
- Impartir programas de educación continúa, orientados hacia la información y capacitación del profesorado y fortalecimiento de los principios de la perspectiva intercultural.
- Ofrecer servicios adecuados a las necesidades locales y regionales.
- Desarrollar funciones de vinculación con los sectores público, privado, y social, para contribuir al desarrollo económico y social de la comunidad.
- Diseñar los planes y programas de estudio con base a contenidos y enfoques educativos flexibles, centrados en el aprendizaje, a efecto de dotar al estudiante de las habilidades para aprender a lo largo de la vida.

#### c) Ejercicio Fiscal

Ejercicio 2022

#### d) Régimen Jurídico

La Universidad Intercultural de Chiapas; está registrada ante el Servicio de Administración Tributaria como persona moral con fines no lucrativos, cuya actividad es Escuelas de Educación superior Pertenecientes al Sector Público y sus obligaciones son las siguientes:

- ▶ Presentar la declaración y pago provisional mensual de retenciones de impuestos sobre la renta (ISR), y sueldos y salarios.
- ▶ Presentar la declaración anual de impuesto sobre la renta (ISR) donde se informen sobre los Pagos y retenciones de servicios profesionales. (Personas morales).
- ▶ Presentar la declaración anual donde se informe sobre las retenciones de los trabajadores que



- recibieron sueldos y salarios, y trabajadores asimilados a salarios
- Presentar la declaración y pago provisional mensual del impuesto sobre la renta (ISR) por las retenciones realizadas por servicios profesionales.
- Presentar la declaración informativa anual de Subsidio para el Empleo.

**e) Consideraciones Fiscales del Ente**

La **Universidad Intercultural de Chiapas**, se ubica dentro de las personas morales a que se refiere el artículo 95 y 102 de la LISR, pero tiene otras obligaciones como:

- Presentar la declaración y pago provisional de retenciones de ISR por Sueldos y Salarios
- INFONAVIT
- IMSS
- 2% Impuesto Sobre Nóminas
- 10% de ISR por Arrendamientos de Inmuebles
- 2% Impuesto Sobre Nóminas a prestadores de servicios

**f) Estructura Organizacional Básica**

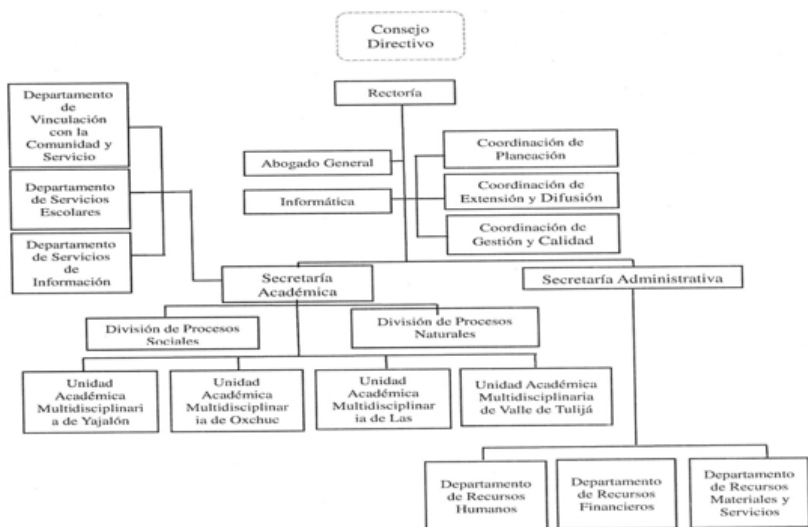

**g) Fideicomisos, Mandatos y Análoqos de los cuales es Fideicomitente o Fideicomisario**

(No Aplica)

**5.- Bases de Preparación de los Estados Financieros**

Para llevar a cabo la preparación de los Estados Financieros del presente ejercicio se consideró lo siguiente:

a) Si se ha observado la normatividad emitida por el CONAC y las disposiciones legales aplicables.

Se ha observado en cierta medida la Normatividad emitida por el CONAC y la Ley General de Contabilidad Gubernamental (LGCG), para la emisión de los estados financieros.

b) La normatividad aplicada para el reconocimiento, valuación y revelación de los diferentes rubros de la información financiera, así como las bases de medición utilizadas para la elaboración de los estados financieros; por ejemplo: costo histórico, valor de realización, valor razonable, valor de recuperación o cualquier otro método empleado y los criterios de aplicación de los mismos.

Todas las cuentas que afectan económicamente a la **Universidad Intercultural de Chiapas**, están cuantificados en términos monetarios y se registran al costo histórico. El costo histórico de las operaciones corresponde al monto erogado para su adquisición conforme a la documentación contable original justificativa y comprobatoria.

c) Postulados básicos.

Las bases de preparación de los estados financieros de la **Universidad Intercultural de Chiapas**, aplican los postulados básicos siguientes:

- 1.- Sustancia Económica
- 2.- Entes Públicos
- 3.- Existencia Permanente
- 4.- Revelación Suficiente
- 5.- Importancia Relativa
- 6.- Registro e Integración Presupuestaria
- 7.- Consolidación de la Información Financiera
- 8.- Devengo Contable
- 9.- Valuación
- 10.- Dualidad Económica
- 11.- Consistencia

d) Normatividad supletoria. En caso de emplear varios grupos de normatividades (normatividades supletorias), deberá realizar la justificación razonable correspondiente, su alineación con los PBCG y a las características cualitativas asociadas descritas en el MCCG (documentos publicados en el Diario Oficial de la Federación, agosto 2009). (No Aplica)

e) Para las Entidades que por primera vez estén implementando la base devengado, de acuerdo a la Ley de Contabilidad; deberán considerar políticas de reconocimientos, plan de implementación, presentar los últimos estados financieros con la Normatividad anteriormente utilizada. (No Aplica)

**6.- Políticas de Contabilidad Significativas**

(No Aplica)

**7.- Posición en Moneda Extranjera y Protección por Riesgo Cambiario**

(No Aplica)

**8.- Reporte Analítico del Activo**

El estado analítico del activo, muestra la variación entre el saldo final y el saldo inicial del periodo; y al cierre del periodo que se informa, presenta una variación negativa de \$(4,151,827.63).

La variación negativa que presenta el activo al 30 de junio del 2022 se integra de la siguiente manera:

- La variación negativa por \$4,047,062.33 al rubro de Efectivo y Equivalentes, se debe a la cuenta Bancos/Dependencias y Otros, que se encuentra integrada por saldos de cuentas bancarias, se deben a la ministración de recursos federales en los distintos programas con los que la Universidad Intercultural cuenta.
- La variación negativa por \$108,823.01 del rubro de Derechos a Recibir Efectivo o Equivalentes, se integra por la cuenta Cobrar a Corto Plazo, por concepto de Subsidio al Empleo otorgado a los trabajadores de esta Universidad pendiente de disminuir de retenciones y contribuciones federales que corresponde a adeudos de funcionarios pendientes de reintegrar derivados de recursos otorgados por comisiones oficiales, así como pago a proveedores pendiente de regularizar.
- En el rubro de Derechos a Recibir Efectivo o Equivalentes a Largo Plazo se ve un aumento positivo de \$ 4,057.71 se integra por comisiones bancarias de años anteriores pendientes de recuperar. Derivado de lo anterior, se están realizando las gestiones necesarias ante la institución bancaria correspondiente para su regularización.

| CONCEPTO  | SALDO INICIAL         | CARGOS DEL PERIODO    | ABONOS DEL PERIODO    | SALDO FINAL           | VARIACIÓN DEL PERIODO |
|---|-----------------------|-----------------------|-----------------------|-----------------------|-----------------------|
| <b>ACTIVO</b>   | <b>191,024,072.15</b> | <b>372,623,819.78</b> | <b>376,775,647.41</b> | <b>186,872,244.52</b> | <b>(4,151,827.63)</b> |
| Activo Circulante   | 31,833,795.46         | 372,619,762.07        | 376,775,647.41        | 27,677,910.12         | (4,155,885.34)        |
| Efectivo y Equivalentes                                       | 31,724,673.29         | 372,513,564.04        | 376,560,626.37        | 27,677,610.96         | (4,047,062.33)        |
| Derechos a Recibir Efectivo o Equivalentes                    | 109,122.17            | 106,198.03            | 215,021.04            | 299.16                | (108,823.01)          |
| Activo No Circulante  | 159,190,276.69        | 4,057.71              | 0                     | 159,194,334.40        | 4,057.71              |
| Derechos a Recibir Efectivo o Equivalentes a Largo Plazo      | 7,440.44              | 4,057.71              | 0                     | 11,498.15             | 4,057.71              |
| Bienes Inmuebles, Infraestructura y Construcciones en Proceso | 74,132,416.01         | 0                     | 0                     | 74,132,416.01         | 0                     |
| Bienes Muebles  | 80,605,809.58         | 0                     | 0                     | 80,605,809.58         | 0                     |
| Activos Intangibles   | 4,444,610.66          | 0                     | 0                     | 4,444,610.66          | 0                     |

**9.- Fideicomisos, Mandatos y Análogos**

(No Aplica)

**10.- Reporte de la Recaudación**

(No Aplica)

**11.- Información sobre la Deuda y el Reporte Analítico de la Deuda**

(No Aplica)

**12.- Calificaciones Otorgadas**

(No Aplica)

**13.- Proceso de Mejora**
**a) Principales Políticas de Control Interno**

- **Manual de Procedimientos:** Nos indica los procedimientos que debemos seguir de forma ordenada en el desarrollo de las actividades; evitando duplicidad de esfuerzos.
- **Ley General de Contabilidad Gubernamental (LGCG):** Nos establece los criterios generales que rigen la contabilidad gubernamental y la emisión de información financiera, incluyendo la presupuestaria y programática en forma razonable y transparente.
- **Normatividad Contable:** Tiene por objeto efectuar el registro contable de los recursos públicos y la preparación de informes financieros de forma armonizada, que dan transparencia para la interpretación, evaluación, fiscalización y entrega de informes; regulando las operaciones contables.
- **Normas Presupuestarias:** Nos indica cómo se ejecuta el gasto público, administrándolo con eficiencia, eficacia, economía, transparencia y honradez, para rendir cuentas de los recursos públicos, así mismo contribuir a fortalecer la armonización presupuestaria y contable.

**b) Medidas de Desempeño Financiero, Metas y Alcance**

1.- Se continúa trabajando en el cambio trascendental que es el proceso de armonización contable para atender en tiempo y forma el nuevo esquema de la contabilidad gubernamental, y generando así los beneficios en materia de información financiera, transparencia y rendición de cuentas.

**14.- Información por Segmentos**

(No Aplica)

**15.- Eventos Posteriores al Cierre**

(No Aplica)

**16.- Partes Relacionadas**

"No existen partes relacionadas que pudieran ejercer influencia significativa sobre la toma de decisiones financieras y operativas"

**17.- Responsabilidad sobre la Presentación Razonable de la Información Contable**

"Bajo protesta de decir verdad declaramos que los Estados Financieros y sus Notas, son razonablemente correctos y son responsabilidad del emisor"