



GOBIERNO DEL
ESTADO DE
CHIAPAS
2024 - 2030

"2026, Año de Jaime Sabines Gutiérrez"



**Universidad
Intercultural
de CHIAPAS**
Por un Chiapas igualitario y plural

Departamento de Servicios Escolares

NOMBRE DE LA INSTITUCIÓN:

UNIVERSIDAD INTERCULTURAL DE CHIAPAS
"UNICH"

NOMBRE DEL PROYECTO:

ATENCIÓN INTEGRAL A ESTUDIANTES

TITULO:

- *TALLERES PARA REVALORIZACIONES DE LA CULTURA DE LOS PUEBLOS ORIGINARIOS DEL ESTADO DE CHIAPAS.
- *ADQUISICIÓN DE INSTRUMENTOS MUSICALES
- *ADQUISICIÓN DE VESTUARIO DE DANZA TRADICIONAL
- *REALIZAR EVENTOS Y ACTIVIDADES DEPORTIVAS ENTRE LA SEDE CENTRAL, UAM'S Y UIM'S

29 DE MAYO DE 2026



GOBIERNO DEL
ESTADO DE
CHIAPAS
2024 - 2030

"2026, Año de Jaime Sabines Gutiérrez"



**Universidad
Intercultural
de CHIAPAS**
Por un Chiapas igualitario y plural

Departamento de Servicios Escolares

La Universidad Intercultural de Chiapas, cuya misión educativa se orienta hacia el reconocimiento, la preservación y el fortalecimiento de las culturas y saberes de los pueblos, la implementación de actividades culturales representa una estrategia pedagógica pertinente para promover la participación activa de los estudiantes en procesos de aprendizaje vinculados con su contexto sociocultural. En este marco, el desarrollo de espacios formativos relacionados con la danza tradicional, la música, la demostración de la indumentaria de las regiones, les permite articular la educación artística con los principios de interculturalidad, identidad y diversidad cultural, así como la práctica de la actividad ajedrecística incide en la formación integral de los estudiantes, compartir su herencia cultural, fortalecer la convivencia intercultural, desarrollar habilidades socioemocionales, a través del arte y la cultura.

Bajo esta perspectiva, se llevaron a cabo en la sede Central y Unidades Académicas Multidisciplinarias, diversos talleres de danza folclórica, música tradicional, creación de rondallas con canto en lengua materna de las regiones donde se localizan las Unidades Académicas, teatro guiñol con la creación de títeres herramientas pedagógicas, ajedrez, los talleres se han considerado un espacio de formación que integra elementos teóricos y prácticos orientados al aprendizaje de fundamentos técnicos, así como a la comprensión de su significado cultural dentro de las comunidades donde estas expresiones han surgido y se han desarrollado.

Se realizaron talleres de Danza Folclórica y formación de Rondallas en las Unidades Académicas de: Oxchuc, Las Margaritas, Valle de Tulijá, Yajalón, Unidad Multimodal de Bachajón y El Porvenir, así como en la Sede Central, los talleres de teatro guiño, música tradicional y ensambles se realizan en la Sede Central, de igual forma se llevo a cabo la pasarela indígena, donde todas las Unidades Académicas y la Sede Central, participaron demostrando las diversas indumentarias de las regiones del Estado.

Del proyecto 2 se ejercieron los recursos para los talleres para revalorizaciones de la cultura de los pueblos originarios del Estado de Chiapas de los cuales se presenta la evidencia fotográfica.

De igual forma, se hizo entrega de vestuarios de las diferentes regiones del Estado de Chiapas, donde se localizan las Unidades Académicas Multidisciplinarias, así como la entrega de instrumentos musicales, para continuar con la preservación y el fortalecimiento de las culturas y saberes de los pueblos originarios a través de la danza y la música.



GOBIERNO DEL
ESTADO DE
CHIAPAS
2024 - 2030

"2026, Año de Jaime Sabines Gutiérrez"



Unidad
Intercultural
de CHIAPAS
Por un Chiapas igualitario y plural

Departamento de Servicios Escolares

Se realizaron actividades deportivas orientadas a fortalecer la convivencia entre las diferentes unidades académicas, a través de la práctica del deporte. Este tipo de eventos constituyen un espacio de integración que favorece el respeto a la diversidad cultural, promoviendo la inclusión, la equidad y la sana competencia.

El encuentro reunió a participantes de las distintas unidades académicas, quienes, mediante su intervención en las diferentes disciplinas deportivas, compartieron experiencias, valores y tradiciones, así mismo se impulsó la formación integral de los asistentes, fomentando los hábitos saludables y el trabajo en equipo.

La carrera por La Paz reunió a participantes de las distintas unidades académicas, quienes compartieron experiencias, valores y tradiciones, así mismo se impulsó la formación integral de los asistentes, fomentando los hábitos saludables y el trabajo en equipo.

El evento tuvo como objetivo principal fortalecer los lazos comunitarios y sensibilizar a la población universitaria sobre la importancia de la paz como un elemento esencial para el desarrollo social. A través de la actividad física, se buscó incentivar hábitos saludables, al mismo tiempo que se generaban espacios de reflexión sobre la convivencia armónica en contextos interculturales.

Participaron estudiantes, docentes y personal administrativo de las Unidades académicas multidisciplinarias de Oxhuc, Las Margaritas, Valle de Tulijá, Yajalon, de las unidades Multimodales de El Porvenir y Bachajón, así como de la Sede Central San Cristóbal de Las Casas, de los cuales se presenta evidencia fotográfica.



"2026, Año de Jaime Sabines Gutiérrez"

Departamento de Servicios Escolares

GOBIERNO DEL ESTADO DE CHIAPAS 2024 - 2030

BMS. 2.1.1.1.1.1



Handwritten signature and initials



BMS. 2.1.1.1.1.1

"2026. Año de Jaime Sabines Gutiérrez"

Departamento de Servicios Escolares

Universidad Intercultural de CHIAPAS
Por un Chiapas igualitario y plural!

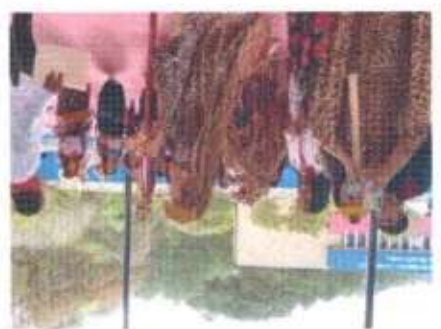

Corral de Piedra No. 2, Colonia Corral de Piedra C.P. 29299
San Cristóbal de las Casas, Chiapas. Tel. (967) 63 161 51
www.unich.edu.mx

Handwritten signature or scribble in blue ink.



GOBIERNO DEL ESTADO DE CHIAPAS
2024 - 2030

BMS. 2.1.1.1.1

"2026, Año de Jaime Sabines Gutiérrez"



Universidad Intercultural de CHIAPAS
Por un Chiapas Igualitario y plural

Departamento de Servicios Escolares



Corral de Piedra No.2, Colonia Corral de Piedra C.P. 29299
San Cristóbal de las Casas, Chiapas. Tel. (967) 63 161 51
www.unich.edu.mx



Gobierno del Estado de CHIAPAS
2024 - 2030



Universidad Intercultural de CHIAPAS
Por un Chiapas igualitario y plural

"2026, Año de Jaime Sabines Gutiérrez"

Departamento de Servicios Escolares

BMS. 2.1.1.1.1.1

CONVOCATORIA
"SALÓN"
Danza Folklorica

Taller de Danza Folklorica
Atlixcoatl

La Universidad Intercultural de Chiapas impulsa el arte, la cultura y la diversidad de expresiones, que fortalecen nuestra identidad Intercultural.

BASES

- 1. El taller se llevará a cabo el día 25 de enero de 2025, de 9:00 AM a 1:00 PM.
- 2. El taller se llevará a cabo en el aula de usos múltiples de la Unidad Educativa de Atlixcoatl.
- 3. El taller es gratuito.
- 4. El taller es abierto a todos los estudiantes de la Unidad Educativa de Atlixcoatl.
- 5. El taller es abierto a todos los estudiantes de la Unidad Educativa de Atlixcoatl.

REQUISITOS

- 1. Ser estudiante de la Unidad Educativa de Atlixcoatl.
- 2. Ser mayor de edad.
- 3. Ser de sexo masculino.
- 4. Ser de origen indígena.
- 5. Ser de origen de la zona de Atlixcoatl.

Del 25 de enero al 05 de marzo | 9:00 AM a 1:00 PM
Tallerista: **Walter Zeteno Flores**

Universidad Intercultural de CHIAPAS | prodep

CONVOCATORIA
"SALÓN"
Danza Folklorica

Taller de Danza Folklorica
Atlixcoatl

La Universidad Intercultural de Chiapas impulsa el arte, la cultura y la diversidad de expresiones, que fortalecen nuestra identidad Intercultural.

BASES

- 1. El taller se llevará a cabo el día 25 de enero de 2025, de 9:00 AM a 1:00 PM.
- 2. El taller se llevará a cabo en el aula de usos múltiples de la Unidad Educativa de Atlixcoatl.
- 3. El taller es gratuito.
- 4. El taller es abierto a todos los estudiantes de la Unidad Educativa de Atlixcoatl.
- 5. El taller es abierto a todos los estudiantes de la Unidad Educativa de Atlixcoatl.

REQUISITOS

- 1. Ser estudiante de la Unidad Educativa de Atlixcoatl.
- 2. Ser mayor de edad.
- 3. Ser de sexo masculino.
- 4. Ser de origen indígena.
- 5. Ser de origen de la zona de Atlixcoatl.

Del 25 de enero al 05 de marzo | 9:00 AM a 1:00 PM
Tallerista: **Walter Zeteno Flores**

Universidad Intercultural de CHIAPAS | prodep

CONVOCATORIA
"SALÓN"
Danza Folklorica

Taller de Danza Folklorica
Atlixcoatl

La Universidad Intercultural de Chiapas impulsa el arte, la cultura y la diversidad de expresiones, que fortalecen nuestra identidad Intercultural.

BASES

- 1. El taller se llevará a cabo el día 25 de enero de 2025, de 1:00 PM a 5:00 PM.
- 2. El taller se llevará a cabo en el aula de usos múltiples de la Unidad Educativa de Atlixcoatl.
- 3. El taller es gratuito.
- 4. El taller es abierto a todos los estudiantes de la Unidad Educativa de Atlixcoatl.
- 5. El taller es abierto a todos los estudiantes de la Unidad Educativa de Atlixcoatl.

REQUISITOS

- 1. Ser estudiante de la Unidad Educativa de Atlixcoatl.
- 2. Ser mayor de edad.
- 3. Ser de sexo masculino.
- 4. Ser de origen indígena.
- 5. Ser de origen de la zona de Atlixcoatl.

Del 25 de enero al 05 de marzo | 1:00 PM a 5:00 PM
Tallerista: **Walter Zeteno Flores**

Universidad Intercultural de CHIAPAS | prodep

CONVOCATORIA
"SALÓN"
Danza Folklorica

Taller de Danza Folklorica
Atlixcoatl

La Universidad Intercultural de Chiapas impulsa el arte, la cultura y la diversidad de expresiones, que fortalecen nuestra identidad Intercultural.

BASES

- 1. El taller se llevará a cabo el día 25 de enero de 2025, de 9:00 AM a 1:00 PM.
- 2. El taller se llevará a cabo en el aula de usos múltiples de la Unidad Educativa de Atlixcoatl.
- 3. El taller es gratuito.
- 4. El taller es abierto a todos los estudiantes de la Unidad Educativa de Atlixcoatl.
- 5. El taller es abierto a todos los estudiantes de la Unidad Educativa de Atlixcoatl.

REQUISITOS

- 1. Ser estudiante de la Unidad Educativa de Atlixcoatl.
- 2. Ser mayor de edad.
- 3. Ser de sexo masculino.
- 4. Ser de origen indígena.
- 5. Ser de origen de la zona de Atlixcoatl.

Del 25 de enero al 05 de marzo | 9:00 AM a 1:00 PM
Tallerista: **Walter Zeteno Flores**

Universidad Intercultural de CHIAPAS | prodep

CONVOCATORIA
"SALÓN"
Danza Folklorica

Taller de Danza Folklorica
Atlixcoatl

La Universidad Intercultural de Chiapas impulsa el arte, la cultura y la diversidad de expresiones, que fortalecen nuestra identidad Intercultural.

BASES

- 1. El taller se llevará a cabo el día 25 de enero de 2025, de 1:00 PM a 4:00 PM.
- 2. El taller se llevará a cabo en el aula de usos múltiples de la Unidad Educativa de Atlixcoatl.
- 3. El taller es gratuito.
- 4. El taller es abierto a todos los estudiantes de la Unidad Educativa de Atlixcoatl.
- 5. El taller es abierto a todos los estudiantes de la Unidad Educativa de Atlixcoatl.

REQUISITOS

- 1. Ser estudiante de la Unidad Educativa de Atlixcoatl.
- 2. Ser mayor de edad.
- 3. Ser de sexo masculino.
- 4. Ser de origen indígena.
- 5. Ser de origen de la zona de Atlixcoatl.

Del 25 de enero al 05 de marzo | 1:00 PM a 4:00 PM
Tallerista: **Joko Alejandro Torres Maldonado**

Universidad Intercultural de CHIAPAS | prodep

[Handwritten signature]



GOBIERNO DEL ESTADO DE CHIAPAS
2024 - 2030



Universidad Intercultural de CHIAPAS
Por un Chiapas Igualitario y plural

"2026, Año de Jaime Sabines Gutiérrez"

Departamento de Servicios Escolares

BMS. 2.1.1.1.1.1

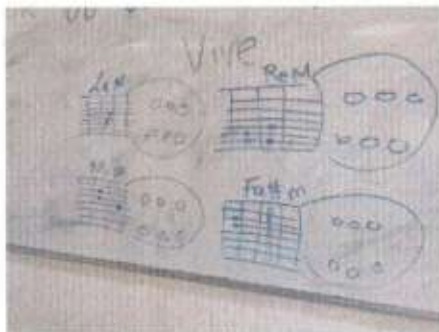



GOBIERNO DEL
ESTADO DE
CHIAPAS
2024 - 2030

"2026, Año de Jaime Sabines Gutiérrez"



Universidad
Intercultural
de **CHIAPAS**
Por un Chiapas igualitario y plural

Departamento de Servicios Escolares

BMS. 2.1.1.1.1.1





GOBIERNO DEL ESTADO DE CHIAPAS 2024 - 2030

"2026, Año de Jaime Sabines Gutiérrez"



Universidad Intercultural de CHIAPAS Por un Chiapas igualitario y plural

Departamento de Servicios Escolares

BMS. 2.1.1.1.1.1



Handwritten signature



GOBIERNO DEL ESTADO DE CHIAPAS
2024 - 2030



Universidad Intercultural de CHIAPAS
Por un Chiapas igualitario y plural

"2026, Año de Jaime Sabines Gutiérrez"

Departamento de Servicios Escolares

BMS. 2.1.1.1.1.1



Corral de Piedra No.2, Colonia Corral de Piedra C.P. 29299
San Cristóbal de las Casas, Chiapas. Tel. (967) 63 161 51
www.unich.edu.mx



GOBIERNO DEL ESTADO DE CHIAPAS 2024 - 2030

"2026, Año de Jaime Sabines Gutiérrez"



Universidad Intercultural de CHIAPAS Por un Chiapas igualitario y plural

Departamento de Servicios Escolares

BMS. 2.1.1.1.1.1





GOBIERNO DEL ESTADO DE CHIAPAS
2024 - 2030

"2026, Año de Jaime Sabines Gutiérrez"



Universidad Intercultural de CHIAPAS
Por un Chiapas igualitario y plural

Departamento de Servicios Escolares

BMS. 2.1.1.1.1.1

CONVOCATORIA
"SICAL K'IN"
Fuerza de la Unidad
Universidad Intercultural
EECS YAUCUCÁN

Taller de Rondala



La Universidad Intercultural de Chiapas impulsa el arte, la cultura y la diversidad de expresiones, que Fortalezcan nuestra identidad Intercultural.
El presente taller tiene como finalidad fortalecer la identidad Intercultural.

BASES

- Este taller es un espacio de encuentro para quienes desean aprender y compartir conocimientos.
- El taller será impartido por el docente responsable de la asignatura de Música.
- El taller será impartido los días 25 de enero y 05 de febrero.
- El taller será impartido de 12:00 PM a 2:00 PM y de 7:00 PM a 9:00 PM.
- El taller será impartido en el aula de música.
- El taller será impartido en el aula de música.

REQUISITOS

- El participante deberá tener un nivel de competencia en el área de música.
- El participante deberá tener un nivel de competencia en el área de música.
- El participante deberá tener un nivel de competencia en el área de música.
- El participante deberá tener un nivel de competencia en el área de música.
- El participante deberá tener un nivel de competencia en el área de música.
- El participante deberá tener un nivel de competencia en el área de música.

Del 25 de enero al 05 de febrero

M 12:00 PM a 2:00 PM
V 7:00 PM a 9:00 PM

Tallerista:
Dorinda Jiménez Pérez

prodep



CONVOCATORIA
"SICAL K'IN"
Fuerza de la Unidad
Universidad Intercultural
EECS VALLE DE TULUÁ

Taller de Rondala



La Universidad Intercultural de Chiapas impulsa el arte, la cultura y la diversidad de expresiones, que Fortalezcan nuestra identidad Intercultural.
El presente taller tiene como finalidad fortalecer la identidad Intercultural.

BASES

- Este taller es un espacio de encuentro para quienes desean aprender y compartir conocimientos.
- El taller será impartido por el docente responsable de la asignatura de Música.
- El taller será impartido los días 25 de enero y 05 de febrero.
- El taller será impartido de 9:00 AM a 1:00 PM.
- El taller será impartido en el aula de música.
- El taller será impartido en el aula de música.

REQUISITOS

- El participante deberá tener un nivel de competencia en el área de música.
- El participante deberá tener un nivel de competencia en el área de música.
- El participante deberá tener un nivel de competencia en el área de música.
- El participante deberá tener un nivel de competencia en el área de música.
- El participante deberá tener un nivel de competencia en el área de música.
- El participante deberá tener un nivel de competencia en el área de música.

Del 25 de enero al 05 de febrero

V 9:00 AM a 1:00 PM

Tallerista:
Dorinda Jiménez Pérez

prodep



CONVOCATORIA
"SICAL K'IN"
Fuerza de la Unidad
Universidad Intercultural
EECS SAN CRISTÓBAL DE LAS CASAS

Taller de Rondala



La Universidad Intercultural de Chiapas impulsa el arte, la cultura y la diversidad de expresiones, que Fortalezcan nuestra identidad Intercultural.
El presente taller tiene como finalidad fortalecer la identidad Intercultural.

BASES

- Este taller es un espacio de encuentro para quienes desean aprender y compartir conocimientos.
- El taller será impartido por el docente responsable de la asignatura de Música.
- El taller será impartido los días 25 de enero y 05 de febrero.
- El taller será impartido de 4:00 PM a 6:00 PM.
- El taller será impartido en el aula de música.
- El taller será impartido en el aula de música.

REQUISITOS

- El participante deberá tener un nivel de competencia en el área de música.
- El participante deberá tener un nivel de competencia en el área de música.
- El participante deberá tener un nivel de competencia en el área de música.
- El participante deberá tener un nivel de competencia en el área de música.
- El participante deberá tener un nivel de competencia en el área de música.
- El participante deberá tener un nivel de competencia en el área de música.

Del 25 de enero al 05 de febrero

4:00 PM a 6:00 PM

Tallerista:
Dorinda Jiménez Pérez

prodep



CONVOCATORIA
"SICAL K'IN"
Fuerza de la Unidad
Universidad Intercultural
EECS YAUCUCÁN

Taller de Ensamblés Musicales



La Universidad Intercultural de Chiapas impulsa el arte, la cultura y la diversidad de expresiones, que Fortalezcan nuestra identidad Intercultural.
El presente taller tiene como finalidad fortalecer la identidad Intercultural.

BASES

- Este taller es un espacio de encuentro para quienes desean aprender y compartir conocimientos.
- El taller será impartido por el docente responsable de la asignatura de Música.
- El taller será impartido los días 25 de enero y 05 de febrero.
- El taller será impartido de 4:00 PM a 5:00 PM y de 7:00 PM a 8:00 PM.
- El taller será impartido en el aula de música.
- El taller será impartido en el aula de música.

REQUISITOS

- El participante deberá tener un nivel de competencia en el área de música.
- El participante deberá tener un nivel de competencia en el área de música.
- El participante deberá tener un nivel de competencia en el área de música.
- El participante deberá tener un nivel de competencia en el área de música.
- El participante deberá tener un nivel de competencia en el área de música.
- El participante deberá tener un nivel de competencia en el área de música.

Del 25 de enero al 05 de febrero

M 4:00 PM a 5:00 PM
V 7:00 PM a 8:00 PM

Tallerista:
Dorinda Jiménez Pérez

prodep



CONVOCATORIA
"SICAL K'IN"
Fuerza de la Unidad
Universidad Intercultural
EECS OCHUCÁN

Taller de Rondala



La Universidad Intercultural de Chiapas impulsa el arte, la cultura y la diversidad de expresiones, que Fortalezcan nuestra identidad Intercultural.
El presente taller tiene como finalidad fortalecer la identidad Intercultural.

BASES

- Este taller es un espacio de encuentro para quienes desean aprender y compartir conocimientos.
- El taller será impartido por el docente responsable de la asignatura de Música.
- El taller será impartido los días 25 de enero y 05 de febrero.
- El taller será impartido de 3:00 PM a 5:00 PM.
- El taller será impartido en el aula de música.
- El taller será impartido en el aula de música.

REQUISITOS

- El participante deberá tener un nivel de competencia en el área de música.
- El participante deberá tener un nivel de competencia en el área de música.
- El participante deberá tener un nivel de competencia en el área de música.
- El participante deberá tener un nivel de competencia en el área de música.
- El participante deberá tener un nivel de competencia en el área de música.
- El participante deberá tener un nivel de competencia en el área de música.

Del 25 de enero al 05 de febrero

V 3:00 PM a 5:00 PM

Tallerista:
Dorinda Jiménez Pérez

prodep



CONVOCATORIA
"SICAL K'IN"
Fuerza de la Unidad
Universidad Intercultural
EECS MARGARITÁN

Taller de Rondala



La Universidad Intercultural de Chiapas impulsa el arte, la cultura y la diversidad de expresiones, que Fortalezcan nuestra identidad Intercultural.
El presente taller tiene como finalidad fortalecer la identidad Intercultural.

BASES

- Este taller es un espacio de encuentro para quienes desean aprender y compartir conocimientos.
- El taller será impartido por el docente responsable de la asignatura de Música.
- El taller será impartido los días 25 de enero y 05 de febrero.
- El taller será impartido de 3:00 PM a 4:00 PM y de 7:00 PM a 8:00 PM.
- El taller será impartido en el aula de música.
- El taller será impartido en el aula de música.

REQUISITOS

- El participante deberá tener un nivel de competencia en el área de música.
- El participante deberá tener un nivel de competencia en el área de música.
- El participante deberá tener un nivel de competencia en el área de música.
- El participante deberá tener un nivel de competencia en el área de música.
- El participante deberá tener un nivel de competencia en el área de música.
- El participante deberá tener un nivel de competencia en el área de música.

Del 25 de enero al 05 de febrero

V 3:00 PM a 4:00 PM
V 7:00 PM a 8:00 PM

Tallerista:
Leonardo Francisco García Gutiérrez

prodep





"2026, Año de Jaime Sabines Gutiérrez"

Departamento de Servicios Escolares

GOBIERNO DEL ESTADO DE CHIAPAS 2024 - 2030

BMS. 2.1.1.1.1.1

UNIVERSIDAD INTERCULTURAL DE CHIAPAS
COORDINACIÓN DE SERVICIOS ESCOLARES
LISTA DE ASISTENCIA

GRUPO: CURSO TERCER AÑO FORMACIÓN DE MAESTROS EN EDUCACIÓN INTERCULTURAL
CURSO: MATEMÁTICA DE LA EDUCACIÓN BÁSICA MULTIGRAMA UNIDAD 101 DE TERCER AÑO
FECHA: 20/05/2024

NOMBRE	ASISTENCIA (E/S)	FECHA	COMENTARIOS	REVISADO	OTRO
...
...
...
...
...
...
...
...
...
...

La asistencia de cada alumno deberá ser anotada en esta lista. Debe presentarse en el aula antes de iniciar la clase y ser revisada por el docente.

FECHA: 20/05/2024

UNIVERSIDAD INTERCULTURAL DE CHIAPAS
COORDINACIÓN DE SERVICIOS ESCOLARES
LISTA DE ASISTENCIA

GRUPO: CURSO TERCER AÑO FORMACIÓN DE MAESTROS EN EDUCACIÓN INTERCULTURAL
CURSO: MATEMÁTICA DE LA EDUCACIÓN BÁSICA MULTIGRAMA UNIDAD 101 DE TERCER AÑO
FECHA: 20/05/2024

NOMBRE	ASISTENCIA (E/S)	FECHA	COMENTARIOS	REVISADO	OTRO
...
...
...
...
...
...
...
...
...
...

La asistencia de cada alumno deberá ser anotada en esta lista. Debe presentarse en el aula antes de iniciar la clase y ser revisada por el docente.

FECHA: 20/05/2024

UNIVERSIDAD INTERCULTURAL DE CHIAPAS
COORDINACIÓN DE SERVICIOS ESCOLARES
LISTA DE ASISTENCIA

GRUPO: CURSO TERCER AÑO FORMACIÓN DE MAESTROS EN EDUCACIÓN INTERCULTURAL
CURSO: MATEMÁTICA DE LA EDUCACIÓN BÁSICA MULTIGRAMA UNIDAD 101 DE TERCER AÑO
FECHA: 20/05/2024

NOMBRE	ASISTENCIA (E/S)	FECHA	COMENTARIOS	REVISADO	OTRO
...
...
...
...
...
...
...
...
...
...

La asistencia de cada alumno deberá ser anotada en esta lista. Debe presentarse en el aula antes de iniciar la clase y ser revisada por el docente.

FECHA: 20/05/2024

UNIVERSIDAD INTERCULTURAL DE CHIAPAS
COORDINACIÓN DE SERVICIOS ESCOLARES
LISTA DE ASISTENCIA

GRUPO: CURSO TERCER AÑO FORMACIÓN DE MAESTROS EN EDUCACIÓN INTERCULTURAL
CURSO: MATEMÁTICA DE LA EDUCACIÓN BÁSICA MULTIGRAMA UNIDAD 101 DE TERCER AÑO
FECHA: 20/05/2024

NOMBRE	ASISTENCIA (E/S)	FECHA	COMENTARIOS	REVISADO	OTRO
...
...
...
...
...
...
...
...
...
...

La asistencia de cada alumno deberá ser anotada en esta lista. Debe presentarse en el aula antes de iniciar la clase y ser revisada por el docente.

FECHA: 20/05/2024

UNIVERSIDAD INTERCULTURAL DE CHIAPAS
COORDINACIÓN DE SERVICIOS ESCOLARES
LISTA DE ASISTENCIA

GRUPO: CURSO TERCER AÑO FORMACIÓN DE MAESTROS EN EDUCACIÓN INTERCULTURAL
CURSO: MATEMÁTICA DE LA EDUCACIÓN BÁSICA MULTIGRAMA UNIDAD 101 DE TERCER AÑO
FECHA: 20/05/2024

NOMBRE	ASISTENCIA (E/S)	FECHA	COMENTARIOS	REVISADO	OTRO
...
...
...
...
...
...
...
...
...
...

La asistencia de cada alumno deberá ser anotada en esta lista. Debe presentarse en el aula antes de iniciar la clase y ser revisada por el docente.

FECHA: 20/05/2024

UNIVERSIDAD INTERCULTURAL DE CHIAPAS
COORDINACIÓN DE SERVICIOS ESCOLARES
LISTA DE ASISTENCIA

GRUPO: CURSO TERCER AÑO FORMACIÓN DE MAESTROS EN EDUCACIÓN INTERCULTURAL
CURSO: MATEMÁTICA DE LA EDUCACIÓN BÁSICA MULTIGRAMA UNIDAD 101 DE TERCER AÑO
FECHA: 20/05/2024

NOMBRE	ASISTENCIA (E/S)	FECHA	COMENTARIOS	REVISADO	OTRO
...
...
...
...
...
...
...
...
...
...

La asistencia de cada alumno deberá ser anotada en esta lista. Debe presentarse en el aula antes de iniciar la clase y ser revisada por el docente.

FECHA: 20/05/2024

Handwritten signature and initials in blue ink.



GOBIERNO DEL
ESTADO DE
CHIAPAS
2024 - 2030

"2026, Año de Jaime Sabines Gutiérrez"



Universidad Intercultural de CHIAPAS
Por un Chiapas igualitario y plural

Departamento de Servicios Escolares

BMS. 2.1.1.1.1.1

UNIVERSIDAD INTERCULTURAL DE CHIAPAS
COORDINACIÓN DE SERVICIOS ESCOLARES

LISTA DE ASISTENCIA

GRUPO: COMITÉ LOCAL DE ORGANIZACIÓN DE ESTUDIOS Y TRANSFERENCIA INTERCULTURAL
LUGAR: ESCUELA PRIMARIA DE LA COMUNIDAD AGROPECUARIA DEL TERRITORIO
MUNICIPIO: SAN CRISTÓBAL DE LAS CASAS

NOMBRE	GRUPO	PUESTO	CONDOMINIO	ESTADO	OTROS
...

UNIVERSIDAD INTERCULTURAL DE CHIAPAS
COORDINACIÓN DE SERVICIOS ESCOLARES

LISTA DE ASISTENCIA

GRUPO: COMITÉ LOCAL DE ORGANIZACIÓN DE ESTUDIOS Y TRANSFERENCIA INTERCULTURAL
LUGAR: ESCUELA PRIMARIA DE LA COMUNIDAD AGROPECUARIA DEL TERRITORIO
MUNICIPIO: SAN CRISTÓBAL DE LAS CASAS

NOMBRE	GRUPO	PUESTO	CONDOMINIO	ESTADO	OTROS
...

UNIVERSIDAD INTERCULTURAL DE CHIAPAS
COORDINACIÓN DE SERVICIOS ESCOLARES

LISTA DE ASISTENCIA

GRUPO: COMITÉ LOCAL DE ORGANIZACIÓN DE ESTUDIOS Y TRANSFERENCIA INTERCULTURAL
LUGAR: ESCUELA PRIMARIA DE LA COMUNIDAD AGROPECUARIA DEL TERRITORIO
MUNICIPIO: SAN CRISTÓBAL DE LAS CASAS

NOMBRE	GRUPO	PUESTO	CONDOMINIO	ESTADO	OTROS
...

UNIVERSIDAD INTERCULTURAL DE CHIAPAS
COORDINACIÓN DE SERVICIOS ESCOLARES

LISTA DE ASISTENCIA

GRUPO: COMITÉ LOCAL DE ORGANIZACIÓN DE ESTUDIOS Y TRANSFERENCIA INTERCULTURAL
LUGAR: ESCUELA PRIMARIA DE LA COMUNIDAD AGROPECUARIA DEL TERRITORIO
MUNICIPIO: SAN CRISTÓBAL DE LAS CASAS

NOMBRE	GRUPO	PUESTO	CONDOMINIO	ESTADO	OTROS
...

[Handwritten signature]

UNIVERSIDAD INTERCULTURAL DE CHIAPAS
COORDINACIÓN DE SERVICIOS ESCOLARES

LISTA DE ASISTENCIA

GRUPO: COMITÉ LOCAL DE ORGANIZACIÓN DE ESTUDIOS Y TRANSFERENCIA INTERCULTURAL
LUGAR: ESCUELA PRIMARIA DE LA COMUNIDAD AGROPECUARIA DEL TERRITORIO
MUNICIPIO: SAN CRISTÓBAL DE LAS CASAS

NOMBRE	GRUPO	PUESTO	CONDOMINIO	ESTADO	OTROS
...

UNIVERSIDAD INTERCULTURAL DE CHIAPAS
COORDINACIÓN DE SERVICIOS ESCOLARES

LISTA DE ASISTENCIA

GRUPO: COMITÉ LOCAL DE ORGANIZACIÓN DE ESTUDIOS Y TRANSFERENCIA INTERCULTURAL
LUGAR: ESCUELA PRIMARIA DE LA COMUNIDAD AGROPECUARIA DEL TERRITORIO
MUNICIPIO: SAN CRISTÓBAL DE LAS CASAS

NOMBRE	GRUPO	PUESTO	CONDOMINIO	ESTADO	OTROS
...



GOBIERNO DEL
ESTADO DE
CHIAPAS
2024 - 2030

"2026, Año de Jaime Sabines Gutiérrez"



Universidad Intercultural de CHIAPAS
Por un Chiapas igualitario y plural

Departamento de Servicios Escolares

BMS. 2.1.1.1.1.1

UNIVERSIDAD INTERCULTURAL DE CHIAPAS
COORDINACIÓN DE SERVICIOS ESCOLARES
UNIDAD DE ASISTENCIA

UNIDAD ESCOLAR: ESCUELA PRIMARIA "JOSÉ MARÍA MORENO" (UNIDAD ESCOLAR) - CHIAPAS
CARRERAS: ESCUELA PRIMARIA "JOSÉ MARÍA MORENO" (UNIDAD ESCOLAR) - CHIAPAS

Nombre	Identificación C.E.S.	Grupos	Asignatura(s)	Horario	Observaciones
...

Una vez revisado el C.E.S. de manera pública, según el procedimiento establecido, queda autorizado el uso de los datos personales y de identificación de los estudiantes.

UNIVERSIDAD INTERCULTURAL DE CHIAPAS
COORDINACIÓN DE SERVICIOS ESCOLARES
UNIDAD DE ASISTENCIA

UNIDAD ESCOLAR: ESCUELA PRIMARIA "JOSÉ MARÍA MORENO" (UNIDAD ESCOLAR) - CHIAPAS
CARRERAS: ESCUELA PRIMARIA "JOSÉ MARÍA MORENO" (UNIDAD ESCOLAR) - CHIAPAS

Nombre	Identificación C.E.S.	Grupos	Asignatura(s)	Horario	Observaciones
...

Una vez revisado el C.E.S. de manera pública, según el procedimiento establecido, queda autorizado el uso de los datos personales y de identificación de los estudiantes.

UNIVERSIDAD INTERCULTURAL DE CHIAPAS
COORDINACIÓN DE SERVICIOS ESCOLARES
UNIDAD DE ASISTENCIA

UNIDAD ESCOLAR: ESCUELA PRIMARIA "JOSÉ MARÍA MORENO" (UNIDAD ESCOLAR) - CHIAPAS
CARRERAS: ESCUELA PRIMARIA "JOSÉ MARÍA MORENO" (UNIDAD ESCOLAR) - CHIAPAS

Nombre	Identificación C.E.S.	Grupos	Asignatura(s)	Horario	Observaciones
...

Una vez revisado el C.E.S. de manera pública, según el procedimiento establecido, queda autorizado el uso de los datos personales y de identificación de los estudiantes.

UNIVERSIDAD INTERCULTURAL DE CHIAPAS
COORDINACIÓN DE SERVICIOS ESCOLARES
UNIDAD DE ASISTENCIA

UNIDAD ESCOLAR: ESCUELA PRIMARIA "JOSÉ MARÍA MORENO" (UNIDAD ESCOLAR) - CHIAPAS
CARRERAS: ESCUELA PRIMARIA "JOSÉ MARÍA MORENO" (UNIDAD ESCOLAR) - CHIAPAS

Nombre	Identificación C.E.S.	Grupos	Asignatura(s)	Horario	Observaciones
...

Una vez revisado el C.E.S. de manera pública, según el procedimiento establecido, queda autorizado el uso de los datos personales y de identificación de los estudiantes.

UNIVERSIDAD INTERCULTURAL DE CHIAPAS
COORDINACIÓN DE SERVICIOS ESCOLARES
UNIDAD DE ASISTENCIA

UNIDAD ESCOLAR: ESCUELA PRIMARIA "JOSÉ MARÍA MORENO" (UNIDAD ESCOLAR) - CHIAPAS
CARRERAS: ESCUELA PRIMARIA "JOSÉ MARÍA MORENO" (UNIDAD ESCOLAR) - CHIAPAS

Nombre	Identificación C.E.S.	Grupos	Asignatura(s)	Horario	Observaciones
...

Una vez revisado el C.E.S. de manera pública, según el procedimiento establecido, queda autorizado el uso de los datos personales y de identificación de los estudiantes.

UNIVERSIDAD INTERCULTURAL DE CHIAPAS
COORDINACIÓN DE SERVICIOS ESCOLARES
UNIDAD DE ASISTENCIA

UNIDAD ESCOLAR: ESCUELA PRIMARIA "JOSÉ MARÍA MORENO" (UNIDAD ESCOLAR) - CHIAPAS
CARRERAS: ESCUELA PRIMARIA "JOSÉ MARÍA MORENO" (UNIDAD ESCOLAR) - CHIAPAS

Nombre	Identificación C.E.S.	Grupos	Asignatura(s)	Horario	Observaciones
...

Una vez revisado el C.E.S. de manera pública, según el procedimiento establecido, queda autorizado el uso de los datos personales y de identificación de los estudiantes.

[Handwritten signature]



GOBIERNO DEL ESTADO DE CHIAPAS
2024 - 2030

BMS. 2.1.1.1.1.1

"2026, Año de Jaime Sabines Gutiérrez"



Departamento de Servicios Escolares

UNIVERSIDAD INTERCULTURAL DE CHIAPAS
COORDINACIÓN DE SERVICIOS ESCOLARES
LÍNEA DE ASISTENCIA

CURSO: MAESTRÍA EN MANEJO EDUCATIVO, ADMINISTRATIVO Y PEDAGÓGICO
MÓDULO: DIDÁCTICA DEL LENGUAJE ORAL Y ESCRITO

SEMANA	FECHA	TÍTULO	CONTENIDO	ACTIVIDADES	RECURSOS	OTROS
1	15/08/2024	Introducción a la didáctica del lenguaje oral y escrito	Conceptos básicos de didáctica del lenguaje oral y escrito	Exposición de diapositivas	Diapositivas, pizarra	
2	22/08/2024	El lenguaje oral en el aula	Características del lenguaje oral en el aula	Exposición de diapositivas	Diapositivas, pizarra	
3	29/08/2024	El lenguaje escrito en el aula	Características del lenguaje escrito en el aula	Exposición de diapositivas	Diapositivas, pizarra	
4	05/09/2024	El lenguaje oral y escrito en el aula	Características del lenguaje oral y escrito en el aula	Exposición de diapositivas	Diapositivas, pizarra	
5	12/09/2024	El lenguaje oral y escrito en el aula	Características del lenguaje oral y escrito en el aula	Exposición de diapositivas	Diapositivas, pizarra	

Las sesiones de este curso están sujetas a cambios según sea necesario. Se debe consultar con el profesor responsable de la asignatura.

UNIVERSIDAD INTERCULTURAL DE CHIAPAS
COORDINACIÓN DE SERVICIOS ESCOLARES
LÍNEA DE ASISTENCIA

CURSO: MAESTRÍA EN MANEJO EDUCATIVO, ADMINISTRATIVO Y PEDAGÓGICO
MÓDULO: DIDÁCTICA DEL LENGUAJE ORAL Y ESCRITO

SEMANA	FECHA	TÍTULO	CONTENIDO	ACTIVIDADES	RECURSOS	OTROS
6	19/09/2024	El lenguaje oral y escrito en el aula	Características del lenguaje oral y escrito en el aula	Exposición de diapositivas	Diapositivas, pizarra	
7	26/09/2024	El lenguaje oral y escrito en el aula	Características del lenguaje oral y escrito en el aula	Exposición de diapositivas	Diapositivas, pizarra	
8	03/10/2024	El lenguaje oral y escrito en el aula	Características del lenguaje oral y escrito en el aula	Exposición de diapositivas	Diapositivas, pizarra	
9	10/10/2024	El lenguaje oral y escrito en el aula	Características del lenguaje oral y escrito en el aula	Exposición de diapositivas	Diapositivas, pizarra	
10	17/10/2024	El lenguaje oral y escrito en el aula	Características del lenguaje oral y escrito en el aula	Exposición de diapositivas	Diapositivas, pizarra	

Las sesiones de este curso están sujetas a cambios según sea necesario. Se debe consultar con el profesor responsable de la asignatura.

UNIVERSIDAD INTERCULTURAL DE CHIAPAS
COORDINACIÓN DE SERVICIOS ESCOLARES
LÍNEA DE ASISTENCIA

CURSO: MAESTRÍA EN MANEJO EDUCATIVO, ADMINISTRATIVO Y PEDAGÓGICO
MÓDULO: DIDÁCTICA DEL LENGUAJE ORAL Y ESCRITO

SEMANA	FECHA	TÍTULO	CONTENIDO	ACTIVIDADES	RECURSOS	OTROS
11	24/10/2024	El lenguaje oral y escrito en el aula	Características del lenguaje oral y escrito en el aula	Exposición de diapositivas	Diapositivas, pizarra	
12	31/10/2024	El lenguaje oral y escrito en el aula	Características del lenguaje oral y escrito en el aula	Exposición de diapositivas	Diapositivas, pizarra	
13	07/11/2024	El lenguaje oral y escrito en el aula	Características del lenguaje oral y escrito en el aula	Exposición de diapositivas	Diapositivas, pizarra	
14	14/11/2024	El lenguaje oral y escrito en el aula	Características del lenguaje oral y escrito en el aula	Exposición de diapositivas	Diapositivas, pizarra	
15	21/11/2024	El lenguaje oral y escrito en el aula	Características del lenguaje oral y escrito en el aula	Exposición de diapositivas	Diapositivas, pizarra	

Las sesiones de este curso están sujetas a cambios según sea necesario. Se debe consultar con el profesor responsable de la asignatura.

UNIVERSIDAD INTERCULTURAL DE CHIAPAS
COORDINACIÓN DE SERVICIOS ESCOLARES
LÍNEA DE ASISTENCIA

CURSO: MAESTRÍA EN MANEJO EDUCATIVO, ADMINISTRATIVO Y PEDAGÓGICO
MÓDULO: DIDÁCTICA DEL LENGUAJE ORAL Y ESCRITO

SEMANA	FECHA	TÍTULO	CONTENIDO	ACTIVIDADES	RECURSOS	OTROS
16	28/11/2024	El lenguaje oral y escrito en el aula	Características del lenguaje oral y escrito en el aula	Exposición de diapositivas	Diapositivas, pizarra	
17	05/12/2024	El lenguaje oral y escrito en el aula	Características del lenguaje oral y escrito en el aula	Exposición de diapositivas	Diapositivas, pizarra	
18	12/12/2024	El lenguaje oral y escrito en el aula	Características del lenguaje oral y escrito en el aula	Exposición de diapositivas	Diapositivas, pizarra	
19	19/12/2024	El lenguaje oral y escrito en el aula	Características del lenguaje oral y escrito en el aula	Exposición de diapositivas	Diapositivas, pizarra	
20	26/12/2024	El lenguaje oral y escrito en el aula	Características del lenguaje oral y escrito en el aula	Exposición de diapositivas	Diapositivas, pizarra	

Las sesiones de este curso están sujetas a cambios según sea necesario. Se debe consultar con el profesor responsable de la asignatura.

UNIVERSIDAD INTERCULTURAL DE CHIAPAS
COORDINACIÓN DE SERVICIOS ESCOLARES
LÍNEA DE ASISTENCIA

CURSO: MAESTRÍA EN MANEJO EDUCATIVO, ADMINISTRATIVO Y PEDAGÓGICO
MÓDULO: DIDÁCTICA DEL LENGUAJE ORAL Y ESCRITO

SEMANA	FECHA	TÍTULO	CONTENIDO	ACTIVIDADES	RECURSOS	OTROS
21	03/01/2025	El lenguaje oral y escrito en el aula	Características del lenguaje oral y escrito en el aula	Exposición de diapositivas	Diapositivas, pizarra	
22	10/01/2025	El lenguaje oral y escrito en el aula	Características del lenguaje oral y escrito en el aula	Exposición de diapositivas	Diapositivas, pizarra	
23	17/01/2025	El lenguaje oral y escrito en el aula	Características del lenguaje oral y escrito en el aula	Exposición de diapositivas	Diapositivas, pizarra	
24	24/01/2025	El lenguaje oral y escrito en el aula	Características del lenguaje oral y escrito en el aula	Exposición de diapositivas	Diapositivas, pizarra	
25	31/01/2025	El lenguaje oral y escrito en el aula	Características del lenguaje oral y escrito en el aula	Exposición de diapositivas	Diapositivas, pizarra	

Las sesiones de este curso están sujetas a cambios según sea necesario. Se debe consultar con el profesor responsable de la asignatura.

UNIVERSIDAD INTERCULTURAL DE CHIAPAS
COORDINACIÓN DE SERVICIOS ESCOLARES
LÍNEA DE ASISTENCIA

CURSO: MAESTRÍA EN MANEJO EDUCATIVO, ADMINISTRATIVO Y PEDAGÓGICO
MÓDULO: DIDÁCTICA DEL LENGUAJE ORAL Y ESCRITO

SEMANA	FECHA	TÍTULO	CONTENIDO	ACTIVIDADES	RECURSOS	OTROS
26	07/02/2025	El lenguaje oral y escrito en el aula	Características del lenguaje oral y escrito en el aula	Exposición de diapositivas	Diapositivas, pizarra	
27	14/02/2025	El lenguaje oral y escrito en el aula	Características del lenguaje oral y escrito en el aula	Exposición de diapositivas	Diapositivas, pizarra	
28	21/02/2025	El lenguaje oral y escrito en el aula	Características del lenguaje oral y escrito en el aula	Exposición de diapositivas	Diapositivas, pizarra	
29	28/02/2025	El lenguaje oral y escrito en el aula	Características del lenguaje oral y escrito en el aula	Exposición de diapositivas	Diapositivas, pizarra	
30	06/03/2025	El lenguaje oral y escrito en el aula	Características del lenguaje oral y escrito en el aula	Exposición de diapositivas	Diapositivas, pizarra	

Las sesiones de este curso están sujetas a cambios según sea necesario. Se debe consultar con el profesor responsable de la asignatura.

[Handwritten signature]



GOBIERNO DEL
ESTADO DE
CHIAPAS
2024 - 2030

BMS. 2.1.1.1.1

"2026, Año de Jaime Sabines Gutiérrez"



Universidad Intercultural de CHIAPAS
Por un Chiapas igualitario y plural

Departamento de Servicios Escolares

<p>OTORGAR EL PRESENTE RECONOCIMIENTO A FIDENCIA LÓPEZ OLETA</p>	<p>OTORGAR EL PRESENTE RECONOCIMIENTO A DAPNE MARLENE DIAZ HERNÁNDEZ</p>	<p>OTORGAR EL PRESENTE RECONOCIMIENTO A MARÍA GUADALUPE MORENO HERNÁNDEZ</p>
<p>OTORGAR EL PRESENTE RECONOCIMIENTO A JOSÉ LUIS Yael SUZMÁN HERNÁNDEZ</p>	<p>OTORGAR EL PRESENTE RECONOCIMIENTO A JHONATAN ALBERTHO PÉREZ AGUILAR</p>	<p>OTORGAR EL PRESENTE RECONOCIMIENTO A NORMA BEATRIZ SÁNCHEZ HERNÁNDEZ</p>
<p>OTORGAR EL PRESENTE RECONOCIMIENTO A ALAMA ROSA KARAGDS LÓPEZ</p>	<p>OTORGAR EL PRESENTE RECONOCIMIENTO A AMNERIS ÁLVARO ARCOS</p>	<p>OTORGAR EL PRESENTE RECONOCIMIENTO A AMNERIS ÁLVARO ARCOS</p>
<p>OTORGAR EL PRESENTE RECONOCIMIENTO A GUILLEY MUIZ FERNANDA LAQUELIN</p>	<p>OTORGAR EL PRESENTE RECONOCIMIENTO A YAREXI GARCÍA SÁNCHEZ</p>	<p>OTORGAR EL PRESENTE RECONOCIMIENTO A YAREXI GARCÍA SÁNCHEZ</p>

[Handwritten signature]



GOBIERNO DEL
ESTADO DE
CHIAPAS
2024 - 2030

"2026, Año de Jaime Sabines Gutiérrez"



Universidad Intercultural de CHIAPAS
Por un Chiapas igualitario y plural

Departamento de Servicios Escolares

BMS. 2.1.1.1.1.1





GOBIERNO DEL
ESTADO DE
CHIAPAS
2024 - 2030

BMS. 2.1.1.1.1.1

"2026, Año de Jaime Sabines Gutiérrez"



Universidad Intercultural de CHIAPAS
Por un Chiapas igualitario y plural

Departamento de Servicios Escolares



[Handwritten signature]
[Handwritten mark]



GOBIERNO DEL
ESTADO DE
CHIAPAS
2024 - 2030

"2026, Año de Jaime Sabines Gutiérrez"

BMS. 2.1.1.1.1.1



Universidad Intercultural de CHIAPAS
Por un Chiapas igualitario y plural

Departamento de Servicios Escolares



[Handwritten signature]



GOBIERNO DEL ESTADO DE
CHIAPAS BMS. 2.1.1.1.1
2024 - 2030

"2026, Año de Jaime Sabines Gutiérrez"



Universidad Intercultural de CHIAPAS
Por un Chiapas igualitario y plural

Departamento de Servicios Escolares



Corral de Piedra No.2, Colonia Corral de Piedra C.P. 29299
San Cristóbal de las Casas, Chiapas. Tel. (967) 63 161 51
www.unich.edu.mx



GOBIERNO DEL ESTADO DE CHIAPAS
2024 - 2030



Universidad Intercultural de CHIAPAS
Por un Chiapas igualitario y plural

"2026, Año de Jaime Sabines Gutiérrez"

Departamento de Servicios Escolares

BMS. 2.1.1.1.1.1

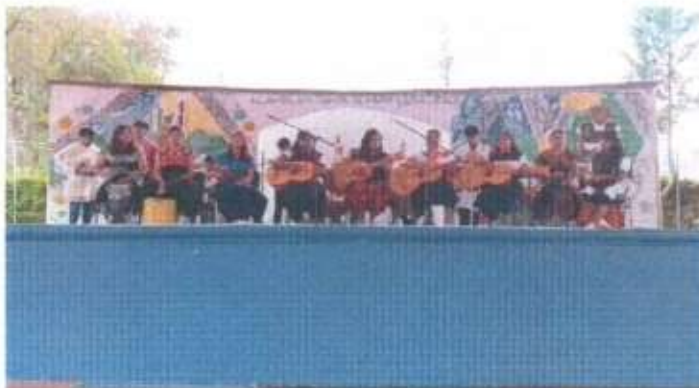



GOBIERNO DEL
ESTADO DE
CHIAPAS
2024 - 2030

"2026, Año de Jaime Sabines Gutiérrez"



Unidad Universidad
Intercultural
de **CHIAPAS**
Por un Chiapas igualitario y plural

Departamento de Servicios Escolares

BMS. 2.1.1.1.1.1





GOBIERNO DEL ESTADO DE CHIAPAS
2024 - 2030

"2026, Año de Jaime Sabines Gutiérrez"



Universidad Intercultural de CHIAPAS
Por un Chiapas igualitario y plural

Departamento de Servicios Escolares

BMS. 2.1.1.1.1

UNIVERSIDAD INTERCULTURAL DE CHIAPAS
COORDINACIÓN DE SERVICIOS ESCOLARES
LISTA DE ASISTENCIA

CURSO: MÚSICA EN MÚSICA TRADICIONAL
AUXILIO: NATALIO HERNÁNDEZ, SAN CRISTÓBAL DE LAS CASAS

Nombre	Presencia	Fecha	Observaciones	Nota	Calificación
[Handwritten Name]	[Handwritten]	[Handwritten]	[Handwritten]	[Handwritten]	[Handwritten]
[Handwritten Name]	[Handwritten]	[Handwritten]	[Handwritten]	[Handwritten]	[Handwritten]
[Handwritten Name]	[Handwritten]	[Handwritten]	[Handwritten]	[Handwritten]	[Handwritten]
[Handwritten Name]	[Handwritten]	[Handwritten]	[Handwritten]	[Handwritten]	[Handwritten]
[Handwritten Name]	[Handwritten]	[Handwritten]	[Handwritten]	[Handwritten]	[Handwritten]
[Handwritten Name]	[Handwritten]	[Handwritten]	[Handwritten]	[Handwritten]	[Handwritten]
[Handwritten Name]	[Handwritten]	[Handwritten]	[Handwritten]	[Handwritten]	[Handwritten]
[Handwritten Name]	[Handwritten]	[Handwritten]	[Handwritten]	[Handwritten]	[Handwritten]
[Handwritten Name]	[Handwritten]	[Handwritten]	[Handwritten]	[Handwritten]	[Handwritten]
[Handwritten Name]	[Handwritten]	[Handwritten]	[Handwritten]	[Handwritten]	[Handwritten]

Este documento del BMS es un documento público, según el artículo 34 de la Ley de Transparencia y Acceso a la Información Pública del Estado de Chiapas, y se encuentra disponible en el sitio web de la Universidad Intercultural de Chiapas.

07/08/2024

UNIVERSIDAD INTERCULTURAL DE CHIAPAS
COORDINACIÓN DE SERVICIOS ESCOLARES
LISTA DE ASISTENCIA

CURSO: MÚSICA EN MÚSICA TRADICIONAL
AUXILIO: NATALIO HERNÁNDEZ, SAN CRISTÓBAL DE LAS CASAS

Nombre	Presencia	Fecha	Observaciones	Nota	Calificación
[Handwritten Name]	[Handwritten]	[Handwritten]	[Handwritten]	[Handwritten]	[Handwritten]
[Handwritten Name]	[Handwritten]	[Handwritten]	[Handwritten]	[Handwritten]	[Handwritten]
[Handwritten Name]	[Handwritten]	[Handwritten]	[Handwritten]	[Handwritten]	[Handwritten]
[Handwritten Name]	[Handwritten]	[Handwritten]	[Handwritten]	[Handwritten]	[Handwritten]
[Handwritten Name]	[Handwritten]	[Handwritten]	[Handwritten]	[Handwritten]	[Handwritten]
[Handwritten Name]	[Handwritten]	[Handwritten]	[Handwritten]	[Handwritten]	[Handwritten]
[Handwritten Name]	[Handwritten]	[Handwritten]	[Handwritten]	[Handwritten]	[Handwritten]
[Handwritten Name]	[Handwritten]	[Handwritten]	[Handwritten]	[Handwritten]	[Handwritten]
[Handwritten Name]	[Handwritten]	[Handwritten]	[Handwritten]	[Handwritten]	[Handwritten]
[Handwritten Name]	[Handwritten]	[Handwritten]	[Handwritten]	[Handwritten]	[Handwritten]

Este documento del BMS es un documento público, según el artículo 34 de la Ley de Transparencia y Acceso a la Información Pública del Estado de Chiapas, y se encuentra disponible en el sitio web de la Universidad Intercultural de Chiapas.

07/08/2024

[Handwritten signature]

[Handwritten signature]

UNIVERSIDAD INTERCULTURAL DE CHIAPAS
COORDINACIÓN DE SERVICIOS ESCOLARES
LISTA DE ASISTENCIA

CURSO: MÚSICA EN MÚSICA TRADICIONAL
AUXILIO: NATALIO HERNÁNDEZ, SAN CRISTÓBAL DE LAS CASAS

Nombre	Presencia	Fecha	Observaciones	Nota	Calificación
[Handwritten Name]	[Handwritten]	[Handwritten]	[Handwritten]	[Handwritten]	[Handwritten]
[Handwritten Name]	[Handwritten]	[Handwritten]	[Handwritten]	[Handwritten]	[Handwritten]
[Handwritten Name]	[Handwritten]	[Handwritten]	[Handwritten]	[Handwritten]	[Handwritten]
[Handwritten Name]	[Handwritten]	[Handwritten]	[Handwritten]	[Handwritten]	[Handwritten]
[Handwritten Name]	[Handwritten]	[Handwritten]	[Handwritten]	[Handwritten]	[Handwritten]
[Handwritten Name]	[Handwritten]	[Handwritten]	[Handwritten]	[Handwritten]	[Handwritten]
[Handwritten Name]	[Handwritten]	[Handwritten]	[Handwritten]	[Handwritten]	[Handwritten]
[Handwritten Name]	[Handwritten]	[Handwritten]	[Handwritten]	[Handwritten]	[Handwritten]
[Handwritten Name]	[Handwritten]	[Handwritten]	[Handwritten]	[Handwritten]	[Handwritten]
[Handwritten Name]	[Handwritten]	[Handwritten]	[Handwritten]	[Handwritten]	[Handwritten]

Este documento del BMS es un documento público, según el artículo 34 de la Ley de Transparencia y Acceso a la Información Pública del Estado de Chiapas, y se encuentra disponible en el sitio web de la Universidad Intercultural de Chiapas.

07/08/2024

UNIVERSIDAD INTERCULTURAL DE CHIAPAS
COORDINACIÓN DE SERVICIOS ESCOLARES
LISTA DE ASISTENCIA

CURSO: MÚSICA EN MÚSICA TRADICIONAL
AUXILIO: NATALIO HERNÁNDEZ, SAN CRISTÓBAL DE LAS CASAS

Nombre	Presencia	Fecha	Observaciones	Nota	Calificación
[Handwritten Name]	[Handwritten]	[Handwritten]	[Handwritten]	[Handwritten]	[Handwritten]
[Handwritten Name]	[Handwritten]	[Handwritten]	[Handwritten]	[Handwritten]	[Handwritten]
[Handwritten Name]	[Handwritten]	[Handwritten]	[Handwritten]	[Handwritten]	[Handwritten]
[Handwritten Name]	[Handwritten]	[Handwritten]	[Handwritten]	[Handwritten]	[Handwritten]
[Handwritten Name]	[Handwritten]	[Handwritten]	[Handwritten]	[Handwritten]	[Handwritten]
[Handwritten Name]	[Handwritten]	[Handwritten]	[Handwritten]	[Handwritten]	[Handwritten]
[Handwritten Name]	[Handwritten]	[Handwritten]	[Handwritten]	[Handwritten]	[Handwritten]
[Handwritten Name]	[Handwritten]	[Handwritten]	[Handwritten]	[Handwritten]	[Handwritten]
[Handwritten Name]	[Handwritten]	[Handwritten]	[Handwritten]	[Handwritten]	[Handwritten]
[Handwritten Name]	[Handwritten]	[Handwritten]	[Handwritten]	[Handwritten]	[Handwritten]

Este documento del BMS es un documento público, según el artículo 34 de la Ley de Transparencia y Acceso a la Información Pública del Estado de Chiapas, y se encuentra disponible en el sitio web de la Universidad Intercultural de Chiapas.

07/08/2024



GOBIERNO DEL ESTADO DE CHIAPAS
2024 - 2030

BMS. 2.1.1.1.1

"2026, Año de Jaime Sabines Gutiérrez"



Universidad Intercultural de CHIAPAS
Por un Chiapas igualitario y plural

Departamento de Servicios Escolares

UNIVERSIDAD INTERCULTURAL DE CHIAPAS
COORDINACIÓN DE GESTIÓN DE SALUD
LISTA DE ASISTENCIA

CURSO "MÁS WUP MÚSICA TRADICIONAL"
AUTÓNOMO NATALIO HERRERA, SAN CRISTÓBAL DE LAS CASAS

Nombre	Presencia	Notas	Observaciones	Asistencia	Fecha
...

UNIVERSIDAD INTERCULTURAL DE CHIAPAS
COORDINACIÓN DE GESTIÓN DE SALUD
LISTA DE ASISTENCIA

CURSO "MÁS WUP MÚSICA TRADICIONAL"
AUTÓNOMO NATALIO HERRERA, SAN CRISTÓBAL DE LAS CASAS

Nombre	Presencia	Notas	Observaciones	Asistencia	Fecha
...

UNIVERSIDAD INTERCULTURAL DE CHIAPAS
COORDINACIÓN DE GESTIÓN DE SALUD
LISTA DE ASISTENCIA

CURSO "MÁS WUP MÚSICA TRADICIONAL"
AUTÓNOMO NATALIO HERRERA, SAN CRISTÓBAL DE LAS CASAS

Nombre	Presencia	Notas	Observaciones	Asistencia	Fecha
...

UNIVERSIDAD INTERCULTURAL DE CHIAPAS
COORDINACIÓN DE GESTIÓN DE SALUD
LISTA DE ASISTENCIA

CURSO "MÁS WUP MÚSICA TRADICIONAL"
AUTÓNOMO NATALIO HERRERA, SAN CRISTÓBAL DE LAS CASAS

Nombre	Presencia	Notas	Observaciones	Asistencia	Fecha
...

UNIVERSIDAD INTERCULTURAL DE CHIAPAS
COORDINACIÓN DE GESTIÓN DE SALUD
LISTA DE ASISTENCIA

CURSO "MÁS WUP MÚSICA TRADICIONAL"
AUTÓNOMO NATALIO HERRERA, SAN CRISTÓBAL DE LAS CASAS

Nombre	Presencia	Notas	Observaciones	Asistencia	Fecha
...

UNIVERSIDAD INTERCULTURAL DE CHIAPAS
COORDINACIÓN DE GESTIÓN DE SALUD
LISTA DE ASISTENCIA

CURSO "MÁS WUP MÚSICA TRADICIONAL"
AUTÓNOMO NATALIO HERRERA, SAN CRISTÓBAL DE LAS CASAS

Nombre	Presencia	Notas	Observaciones	Asistencia	Fecha
...

[Handwritten signature]



GOBIERNO DEL ESTADO DE CHIAPAS 2024 - 2030

BMS. 2.1.1.1.1

"2026, Año de Jaime Sabines Gutiérrez"



Departamento de Servicios Escolares

 RECONOCIMIENTO ANA LUCIA ROSALES GONZALEZ	 RECONOCIMIENTO JULIA SANDIZ GOMEZ	 RECONOCIMIENTO LIZ GUERRAS SANDIZ PEREZ
 RECONOCIMIENTO JULIAN TORRES GONZALEZ	 RECONOCIMIENTO FEDERICA LUCAS GONZALEZ	 RECONOCIMIENTO LUCIA GONZALEZ SANDIZ
 RECONOCIMIENTO DIANA MARILENA SANDIZ GONZALEZ	 RECONOCIMIENTO JUAN FERREROS JIMENEZ GONZALEZ	 RECONOCIMIENTO LUCIA SANDIZ SANDIZ
 RECONOCIMIENTO MARCELA HERNANDEZ	 RECONOCIMIENTO JESUS DAVID SANDIZ SANDIZ	 RECONOCIMIENTO [Name obscured]

Handwritten signatures in blue ink on the right side of the certificates.



Gobierno del Estado de CHIAPAS
2024 - 2030

"2026, Año de Jaime Sabines Gutiérrez"



Departamento de Servicios Escolares

BMS. 2.1.1.1.1.1

CONVOCATORIA
"SICAL K'IN"
Ajedrez



Taller de Ajedrez

La Universidad Intercultural de Chiapas impulsa el arte, la cultura y la diversidad de expresiones que fortalecen nuestra identidad intercultural.
El objetivo es desarrollar el talento de los alumnos de Chiapas.

BASES

- Este concurso se realizará en modalidad presencial en el aula de actividades de la Universidad Intercultural de Chiapas.
- El taller se realizará los días miércoles de las 10:00 AM a las 1:00 PM.
- El taller se realizará en el aula de actividades de la Universidad Intercultural de Chiapas.

REQUISITOS

- Los participantes deben ser alumnos de la Universidad Intercultural de Chiapas.
- Los participantes deben tener un nivel de competencia en ajedrez.
- Los participantes deben tener un nivel de competencia en ajedrez.

Del 26 de enero al 05 de marzo

MIRCOLES 10:00 AM - 1:00 PM

Tallerista: Jorge Daniel Encinas

Disponible en el sistema SÍGUELO







GOBIERNO DEL
ESTADO DE
CHIAPAS
2024 - 2030

"2026, Año de Jaime Sabines Gutiérrez"



Universidad Intercultural de CHIAPAS
Por un Chiapas igualitario y plural

Departamento de Servicios Escolares

BMS. 2.1.1.1.1.1





"2026, Año de Jaime Sabines Gutiérrez"

Departamento de Servicios Escolares

GOBIERNO DEL ESTADO DE CHIAPAS

BMS. 2.1.1.1.1.1



Corral de Piedra No.2, Colonia Corral de Piedra C.P. 29299
San Cristóbal de las Casas, Chiapas. Tel. (967) 63 161 51
www.unich.edu.mx



GOBIERNO DEL ESTADO DE CHIAPAS
2024 - 2030

"2026, Año de Jaime Sabines Gutiérrez"



Universidad Intercultural de CHIAPAS
Por un Chiapas igualitario y plural

Departamento de Servicios Escolares

BMS. 2.1.1.1.1.1

UNIVERSIDAD INTERCULTURAL DE CHIAPAS
COORDINACIÓN DE GESTIÓN ESCOLAR
LISTA DE ASISTENCIA

CORRE: 0048, KM 4.500
AYUDANTE SOCIAL Y HERRANDEZ
14 DE FEBRERO DE 2024

Nombre	Asistencia	Notas	Observaciones	Fecha	Firma
[Handwritten Name]	[Handwritten]	[Handwritten]	[Handwritten]	[Handwritten]	[Handwritten]
[Handwritten Name]	[Handwritten]	[Handwritten]	[Handwritten]	[Handwritten]	[Handwritten]
[Handwritten Name]	[Handwritten]	[Handwritten]	[Handwritten]	[Handwritten]	[Handwritten]
[Handwritten Name]	[Handwritten]	[Handwritten]	[Handwritten]	[Handwritten]	[Handwritten]

Los miembros del DAP de carácter público, según lo establece el artículo 107 de la Ley Orgánica del Poder Judicial de la Federación, son sujetos de derecho a la asistencia en el programa.

UNIVERSIDAD INTERCULTURAL DE CHIAPAS
COORDINACIÓN DE GESTIÓN ESCOLAR
LISTA DE ASISTENCIA

CORRE: 0048, KM 4.500
AYUDANTE SOCIAL Y HERRANDEZ
14 DE FEBRERO DE 2024

Nombre	Asistencia	Notas	Observaciones	Fecha	Firma
[Handwritten Name]	[Handwritten]	[Handwritten]	[Handwritten]	[Handwritten]	[Handwritten]
[Handwritten Name]	[Handwritten]	[Handwritten]	[Handwritten]	[Handwritten]	[Handwritten]
[Handwritten Name]	[Handwritten]	[Handwritten]	[Handwritten]	[Handwritten]	[Handwritten]
[Handwritten Name]	[Handwritten]	[Handwritten]	[Handwritten]	[Handwritten]	[Handwritten]

Los miembros del DAP de carácter público, según lo establece el artículo 107 de la Ley Orgánica del Poder Judicial de la Federación, son sujetos de derecho a la asistencia en el programa.

[Handwritten signature]

UNIVERSIDAD INTERCULTURAL DE CHIAPAS
COORDINACIÓN DE GESTIÓN ESCOLAR
LISTA DE ASISTENCIA

CORRE: 0048, KM 4.500
AYUDANTE SOCIAL Y HERRANDEZ
14 DE FEBRERO DE 2024

Nombre	Asistencia	Notas	Observaciones	Fecha	Firma
[Handwritten Name]	[Handwritten]	[Handwritten]	[Handwritten]	[Handwritten]	[Handwritten]
[Handwritten Name]	[Handwritten]	[Handwritten]	[Handwritten]	[Handwritten]	[Handwritten]
[Handwritten Name]	[Handwritten]	[Handwritten]	[Handwritten]	[Handwritten]	[Handwritten]
[Handwritten Name]	[Handwritten]	[Handwritten]	[Handwritten]	[Handwritten]	[Handwritten]

Los miembros del DAP de carácter público, según lo establece el artículo 107 de la Ley Orgánica del Poder Judicial de la Federación, son sujetos de derecho a la asistencia en el programa.

UNIVERSIDAD INTERCULTURAL DE CHIAPAS
COORDINACIÓN DE GESTIÓN ESCOLAR
LISTA DE ASISTENCIA

CORRE: 0048, KM 4.500
AYUDANTE SOCIAL Y HERRANDEZ
14 DE FEBRERO DE 2024

Nombre	Asistencia	Notas	Observaciones	Fecha	Firma
[Handwritten Name]	[Handwritten]	[Handwritten]	[Handwritten]	[Handwritten]	[Handwritten]
[Handwritten Name]	[Handwritten]	[Handwritten]	[Handwritten]	[Handwritten]	[Handwritten]
[Handwritten Name]	[Handwritten]	[Handwritten]	[Handwritten]	[Handwritten]	[Handwritten]
[Handwritten Name]	[Handwritten]	[Handwritten]	[Handwritten]	[Handwritten]	[Handwritten]

Los miembros del DAP de carácter público, según lo establece el artículo 107 de la Ley Orgánica del Poder Judicial de la Federación, son sujetos de derecho a la asistencia en el programa.

[Handwritten signature]



GOBIERNO DEL ESTADO DE CHIAPAS
2024 - 2030

"2026, Año de Jaime Sabines Gutiérrez"



Universidad Intercultural de CHIAPAS
Por un Chiapas igualitario y plural

Departamento de Servicios Escolares

BMS. 2.1.1.1.1.1

UNIVERSIDAD INTERCULTURAL DE CHIAPAS
COORDINACIÓN DE SERVICIOS DE SALUD
LISTA DE ASISTENCIA

CURSO: SALUD INF. ASESORÍA
ALUMNO: RAYDOR NATALIO HERNÁNDEZ

FECHA	ASISTENCIA	REVISADO	CONTENIDO	OTROS	ASIGNATURA
15/01/2025	✓		Introducción a la salud pública		Salud Pública
16/01/2025	✓		Conceptos básicos de salud pública		Salud Pública
17/01/2025	✓		El sistema de salud pública		Salud Pública
18/01/2025	✓		El sistema de salud pública (cont.)		Salud Pública
19/01/2025	✓		El sistema de salud pública (cont.)		Salud Pública
20/01/2025	✓		El sistema de salud pública (cont.)		Salud Pública

Este documento es parte de un sistema de gestión de calidad que garantiza la calidad de los servicios educativos. Se debe conservar en un lugar seguro y accesible para el personal docente y administrativo. **OTRO:**

UNIVERSIDAD INTERCULTURAL DE CHIAPAS
COORDINACIÓN DE SERVICIOS DE SALUD
LISTA DE ASISTENCIA

CURSO: SALUD INF. ASESORÍA
ALUMNO: RAYDOR NATALIO HERNÁNDEZ

FECHA	ASISTENCIA	REVISADO	CONTENIDO	OTROS	ASIGNATURA
15/01/2025	✓		Introducción a la salud pública		Salud Pública
16/01/2025	✓		Conceptos básicos de salud pública		Salud Pública
17/01/2025	✓		El sistema de salud pública		Salud Pública
18/01/2025	✓		El sistema de salud pública (cont.)		Salud Pública
19/01/2025	✓		El sistema de salud pública (cont.)		Salud Pública
20/01/2025	✓		El sistema de salud pública (cont.)		Salud Pública

Este documento es parte de un sistema de gestión de calidad que garantiza la calidad de los servicios educativos. Se debe conservar en un lugar seguro y accesible para el personal docente y administrativo. **OTRO:**

UNIVERSIDAD INTERCULTURAL DE CHIAPAS
COORDINACIÓN DE SERVICIOS DE SALUD
LISTA DE ASISTENCIA

CURSO: SALUD INF. ASESORÍA
ALUMNO: RAYDOR NATALIO HERNÁNDEZ

FECHA	ASISTENCIA	REVISADO	CONTENIDO	OTROS	ASIGNATURA
15/01/2025	✓		Introducción a la salud pública		Salud Pública
16/01/2025	✓		Conceptos básicos de salud pública		Salud Pública
17/01/2025	✓		El sistema de salud pública		Salud Pública
18/01/2025	✓		El sistema de salud pública (cont.)		Salud Pública
19/01/2025	✓		El sistema de salud pública (cont.)		Salud Pública
20/01/2025	✓		El sistema de salud pública (cont.)		Salud Pública

Este documento es parte de un sistema de gestión de calidad que garantiza la calidad de los servicios educativos. Se debe conservar en un lugar seguro y accesible para el personal docente y administrativo. **OTRO:**

UNIVERSIDAD INTERCULTURAL DE CHIAPAS
COORDINACIÓN DE SERVICIOS DE SALUD
LISTA DE ASISTENCIA

CURSO: SALUD INF. ASESORÍA
ALUMNO: RAYDOR NATALIO HERNÁNDEZ

FECHA	ASISTENCIA	REVISADO	CONTENIDO	OTROS	ASIGNATURA
15/01/2025	✓		Introducción a la salud pública		Salud Pública
16/01/2025	✓		Conceptos básicos de salud pública		Salud Pública
17/01/2025	✓		El sistema de salud pública		Salud Pública
18/01/2025	✓		El sistema de salud pública (cont.)		Salud Pública
19/01/2025	✓		El sistema de salud pública (cont.)		Salud Pública
20/01/2025	✓		El sistema de salud pública (cont.)		Salud Pública

Este documento es parte de un sistema de gestión de calidad que garantiza la calidad de los servicios educativos. Se debe conservar en un lugar seguro y accesible para el personal docente y administrativo. **OTRO:**















GOBIERNO DEL ESTADO DE CHIAPAS
2024 - 2030

BMS. 2.1.1.1.1

"2026, Año de Jaime Sabines Gutiérrez"



Departamento de Servicios Escolares

 GOBIERNO DEL ESTADO DE CHIAPAS RECONOCIMIENTO AL PROFESOR MANUEL SANCHEZ GARCIA	 GOBIERNO DEL ESTADO DE CHIAPAS RECONOCIMIENTO AL PROFESOR JUAN CARLOS GONZALEZ GARCIA	 GOBIERNO DEL ESTADO DE CHIAPAS RECONOCIMIENTO AL PROFESOR JUAN CARLOS GONZALEZ GARCIA
 GOBIERNO DEL ESTADO DE CHIAPAS RECONOCIMIENTO AL PROFESOR MANUEL SANCHEZ GARCIA	 GOBIERNO DEL ESTADO DE CHIAPAS RECONOCIMIENTO AL PROFESOR JUAN CARLOS GONZALEZ GARCIA	 GOBIERNO DEL ESTADO DE CHIAPAS RECONOCIMIENTO AL PROFESOR JUAN CARLOS GONZALEZ GARCIA
 GOBIERNO DEL ESTADO DE CHIAPAS RECONOCIMIENTO AL PROFESOR MANUEL SANCHEZ GARCIA	 GOBIERNO DEL ESTADO DE CHIAPAS RECONOCIMIENTO AL PROFESOR JUAN CARLOS GONZALEZ GARCIA	 GOBIERNO DEL ESTADO DE CHIAPAS RECONOCIMIENTO AL PROFESOR JUAN CARLOS GONZALEZ GARCIA
 GOBIERNO DEL ESTADO DE CHIAPAS RECONOCIMIENTO AL PROFESOR MANUEL SANCHEZ GARCIA	 GOBIERNO DEL ESTADO DE CHIAPAS RECONOCIMIENTO AL PROFESOR JUAN CARLOS GONZALEZ GARCIA	 GOBIERNO DEL ESTADO DE CHIAPAS RECONOCIMIENTO AL PROFESOR JUAN CARLOS GONZALEZ GARCIA

[Handwritten signature]



GOBIERNO DEL ESTADO DE CHIAPAS
2024 - 2030

"2026, Año de Jaime Sabines Gutiérrez"



Universidad Intercultural de CHIAPAS
Por un Chiapas igualitario y plural

Departamento de Servicios Escolares

BMS. 2.1.1.1.3



Corral de Piedra No.2, Colonia Corral de Piedra C.P. 29299
San Cristóbal de las Casas, Chiapas. Tel. (967) 63 161 51
www.unich.edu.mx



GOBIERNO DEL ESTADO DE
CHIAPAS BMS. 2.1.1.1.3
2024 - 2030

"2026, Año de Jaime Sabines Gutiérrez"



Universidad Intercultural de CHIAPAS
Por un Chiapas igualitario y plural

Departamento de Servicios Escolares



OPPO Reno12 F 5G



OPPO Reno12 F 5G



Corral de Piedra No.2, Colonia Corral de Piedra C.P. 29299
San Cristóbal de las Casas, Chiapas. Tel. (967) 63 161 51
www.unich.edu.mx



GOBIERNO DEL ESTADO DE CHIAPAS BMS. 2.1.1.1.3
2024 - 2026

"2026, Año de Jaime Sabines Gutiérrez"



Departamento de Servicios Escolares

Nombre	Grupos	Alumnos	Docentes	Observaciones	Fecha
Escuela Primaria No. 1	15	150	10		15/01/2024
Escuela Primaria No. 2	12	120	8		15/01/2024
Escuela Primaria No. 3	10	100	7		15/01/2024

Nombre	Grupos	Alumnos	Docentes	Observaciones	Fecha
Escuela Primaria No. 4	18	180	12		15/01/2024
Escuela Primaria No. 5	14	140	9		15/01/2024
Escuela Primaria No. 6	11	110	7		15/01/2024

Nombre	Grupos	Alumnos	Docentes	Observaciones	Fecha
Escuela Primaria No. 7	16	160	11		15/01/2024
Escuela Primaria No. 8	13	130	9		15/01/2024
Escuela Primaria No. 9	9	90	6		15/01/2024

Nombre	Grupos	Alumnos	Docentes	Observaciones	Fecha
Escuela Primaria No. 10	17	170	12		15/01/2024
Escuela Primaria No. 11	14	140	9		15/01/2024
Escuela Primaria No. 12	11	110	7		15/01/2024

Nombre	Grupos	Alumnos	Docentes	Observaciones	Fecha
Escuela Primaria No. 13	19	190	13		15/01/2024
Escuela Primaria No. 14	15	150	10		15/01/2024
Escuela Primaria No. 15	12	120	8		15/01/2024

Nombre	Grupos	Alumnos	Docentes	Observaciones	Fecha
Escuela Primaria No. 16	18	180	12		15/01/2024
Escuela Primaria No. 17	14	140	9		15/01/2024
Escuela Primaria No. 18	11	110	7		15/01/2024

Nombre	Grupos	Alumnos	Docentes	Observaciones	Fecha
Escuela Primaria No. 19	20	200	14		15/01/2024
Escuela Primaria No. 20	16	160	11		15/01/2024
Escuela Primaria No. 21	13	130	9		15/01/2024

Nombre	Grupos	Alumnos	Docentes	Observaciones	Fecha
Escuela Primaria No. 22	21	210	15		15/01/2024
Escuela Primaria No. 23	17	170	12		15/01/2024
Escuela Primaria No. 24	14	140	9		15/01/2024

Nombre	Grupos	Alumnos	Docentes	Observaciones	Fecha
Escuela Primaria No. 25	19	190	13		15/01/2024
Escuela Primaria No. 26	15	150	10		15/01/2024
Escuela Primaria No. 27	12	120	8		15/01/2024

Nombre	Grupos	Alumnos	Docentes	Observaciones	Fecha
Escuela Primaria No. 28	22	220	16		15/01/2024
Escuela Primaria No. 29	18	180	12		15/01/2024
Escuela Primaria No. 30	15	150	9		15/01/2024

Nombre	Grupos	Alumnos	Docentes	Observaciones	Fecha
Escuela Primaria No. 31	23	230	17		15/01/2024
Escuela Primaria No. 32	19	190	13		15/01/2024
Escuela Primaria No. 33	16	160	11		15/01/2024

Nombre	Grupos	Alumnos	Docentes	Observaciones	Fecha
Escuela Primaria No. 34	20	200	14		15/01/2024
Escuela Primaria No. 35	17	170	12		15/01/2024
Escuela Primaria No. 36	14	140	9		15/01/2024

[Handwritten signature]



Gobierno del Estado de CHIAPAS
2024 - 2030

"2026, Año de Jaime Sabines Gutiérrez"



Universidad Intercultural de CHIAPAS
Por un Chiapas igualitario y plural

Departamento de Servicios Escolares

BMS. 2.1.1.1.4



Corral de Piedra No.2, Colonia Corral de Piedra C.P. 29299
San Cristóbal de las Casas, Chiapas. Tel. (967) 63 161 51
www.unich.edu.mx



GOBIERNO DEL ESTADO DE CHIAPAS 2024 - 2030

"2026, Año de Jaime Sabines Gutiérrez"



Universidad Intercultural de CHIAPAS Por un Chiapas igualitario y plural

Departamento de Servicios Escolares

BMS. 2.1.1.1.4





GOBIERNO DEL ESTADO DE CHIAPAS 2024 - 2030



Universidad Intercultural de CHIAPAS Por un Chiapas igualitario y plural

"2026, Año de Jaime Sabines Gutiérrez"

Departamento de Servicios Escolares

BMS. 2.1.1.1.4



Handwritten signature and initials in blue ink.





GOBIERNO DEL
ESTADO DE
CHIAPAS



Universidad Intercultural de CHIAPAS
Por un Chiapas igualitario y plural

"2026, Año de Jaime Sabines Gutiérrez"

Departamento de Servicios Escolares

BMS. 2.1.1.1.4





"2026, Año de Jaime Sabines Gutiérrez"

Departamento de Servicios Escolares

GOBIERNO DEL ESTADO DE CHIAPAS 2024 - 2030

BMS. 2.1.1.1.4



Handwritten signatures in blue ink



GOBIERNO DEL ESTADO DE CHIAPAS
2024 - 2030

BMS. 2.1.1.1.4

"2026, Año de Jaime Sabines Gutiérrez"



Departamento de Servicios Escolares

[Handwritten signature]

[Handwritten signature]



GOBIERNO DEL ESTADO DE CHIAPAS 2024 - 2030



Universidad Intercultural de CHIAPAS Por un Chiapas igualitario y plural

"2026, Año de Jaime Sabines Gutiérrez"

Departamento de Servicios Escolares

BMS. 2.1.1.1.4



Handwritten signatures in blue ink



GOBIERNO DEL
ESTADO DE
CHIAPAS
2024 - 2030



Universidad Intercultural de CHIAPAS
Por un Chiapas igualitario y plural

"2026, Año de Jaime Sabines Gutiérrez"

Departamento de Servicios Escolares

BMS. 2.1.1.2.2



BMS. 2.1.1.2.3



BMS. 2.1.1.2.4





"2026, Año de Jaime Sabines Gutiérrez"



Departamento de Servicios Escolares

BMS. 2.1.1.2.5



BMS. 2.1.1.2.6



BMS. 2.1.1.2.7

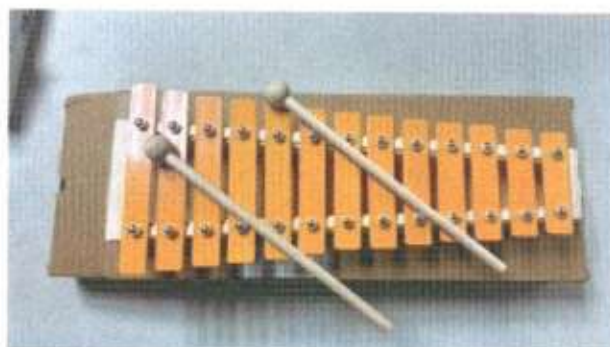



GOBIERNO DEL
ESTADO DE
CHIAPAS
2024 - 2030



Universidad Intercultural de CHIAPAS
Por un Chiapas igualitario y plural

"2026, Año de Jaime Sabines Gutiérrez"

Departamento de Servicios Escolares

BMS. 2.1.1.2.8



BMS. 2.1.1.2.9



BMS. 2.1.1.2.10





GOBIERNO DEL ESTADO DE CHIAPAS
2024 - 2030

"2026, Año de Jaime Sabines Gutiérrez"



Universidad Intercultural de CHIAPAS
Por un Chiapas igualitario y plural

Departamento de Servicios Escolares

BMS. 2.1.1.2.11



BMS. 2.1.1.2.15



BMS. 2.1.1.2.16





GOBIERNO DEL
ESTADO DE
CHIAPAS
2024 - 2030

"2026, Año de Jaime Sabines Gutiérrez"



Universidad Intercultural de CHIAPAS
Por un Chiapas igualitario y plural

Departamento de Servicios Escolares

BMS. 2.1.1.2.17



BMS. 2.1.1.2.18



BMS. 2.1.1.2.20





GOBIERNO DEL
ESTADO DE
CHIAPAS
2024 - 2030

"2026, Año de Jaime Sabines Gutiérrez"



Unidad
Intercultural
de **CHIAPAS**
Por un Chiapas igualitario y plural

Departamento de Servicios Escolares

BMS. 2.1.1.2.21

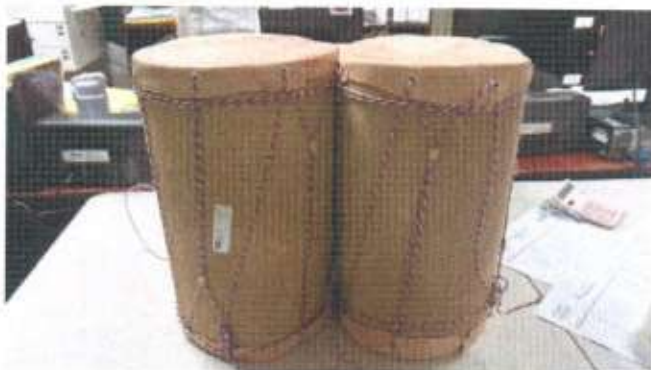

BMS. 2.1.1.2.2





GOBIERNO DEL ESTADO DE CHIAPAS
2024 - 2030

"2026, Año de Jaime Sabines Gutiérrez"



Universidad Intercultural de CHIAPAS
Por un Chiapas igualitario y plural

Departamento de Servicios Escolares

BMS. 2.1.1.3.1



BMS. 2.1.1.3.3



[Handwritten signature]

BMS. 2.1.1.3.4





"2026, Año de Jaime Sabines Gutiérrez"

Departamento de Servicios Escolares

GOBIERNO DEL ESTADO DE CHIAPAS 2024 - 2030

BMS. 2.1.1.3.5



BMS. 2.1.1.3.6



BMS. 2.1.1.3.7





GOBIERNO DEL ESTADO DE CHIAPAS 2024 - 2030



Universidad Intercultural de CHIAPAS Por un Chiapas igualitario y plural

"2026, Año de Jaime Sabines Gutiérrez"

Departamento de Servicios Escolares

BMS. 2.1.1.3.9



BMS. 2.1.1.3.10



BMS. 2.1.1.3.11





GOBIERNO DEL ESTADO DE CHIAPAS
2024 - 2030

"2026, Año de Jaime Sabines Gutiérrez"



Universidad Intercultural de CHIAPAS
Por un Chiapas Igualitario y plural

Departamento de Servicios Escolares

BMS. 2.1.1.3.12



BMS. 2.1.1.3.13



BMS. 2.1.1.3.14





GOBIERNO DEL ESTADO DE
CHIAPAS BMS. 2.1.1.3.15
2024 - 2030

"2026, Año de Jaime Sabines Gutiérrez"



Universidad Intercultural de CHIAPAS
Por un Chiapas igualitario y plural

Departamento de Servicios Escolares



BMS. 2.1.1.3.16



[Handwritten signature]

BMS. 2.1.1.3.17



Corral de Piedra No.2, Colonia Corral de Piedra C.P. 29299
San Cristóbal de las Casas, Chiapas. Tel. (967) 63 161 51
www.unich.edu.mx



GOBIERNO DEL
ESTADO DE
CHIAPAS
2024 - 2030

"2026. Año de Jaime Sabines Gutiérrez"



Universidad Intercultural de CHIAPAS
Por un Chiapas igualitario y plural

Departamento de Servicios Escolares

BMS. 2.1.1.3.18



BMS. 2.1.1.3.19





GOBIERNO DEL ESTADO DE CHIAPAS
2024 - 2030

"2026, Año de Jaime Sabines Gutiérrez"



Departamento de Servicios Escolares

BMS. 2.1.1.3.20



BMS. 2.1.1.3.21



BMS. 2.1.1.3.22





Gobierno del Estado de CHIAPAS
2024 - 2030

"2026, Año de Jaime Sabines Gutiérrez"



Universidad Intercultural de CHIAPAS
Por un Chiapas igualitario y plural

Departamento de Servicios Escolares

BMS. 2.1.1.3.23



BMS. 2.1.1.3.26



BMS. 2.1.1.3.27



BMS. 2.1.1.3.28





GOBIERNO DEL ESTADO DE CHIAPAS
2024 - 2030

"2026, Año de Jaime Sabines Gutiérrez"



Universidad Intercultural de CHIAPAS
Por un Chiapas igualitario y plural

Departamento de Servicios Escolares

BMS. 2.1.1.3.30



BMS. 2.1.1.3.31



[Handwritten signature]

BMS. 2.1.1.3.32



Corral de Piedra No.2, Colonia Corral de Piedra C.P. 29299
San Cristóbal de las Casas, Chiapas. Tel. (967) 63 161 51
www.unich.edu.mx



GOBIERNO DEL ESTADO DE CHIAPAS
2024 - 2030

"2026, Año de Jaime Sabines Gutiérrez"



Universidad Intercultural de CHIAPAS
Por un Chiapas igualitario y plural

Departamento de Servicios Escolares

BMS. 2.1.1.3.33



BMS. 2.1.1.3.34



BMS. 2.1.1.3.35



Corral de Piedra No.2, Colonia Corral de Piedra C.P. 29299
San Cristóbal de las Casas, Chiapas. Tel. (967) 63 161 51
www.unich.edu.mx



Gobierno del
Estado de
CHIAPAS
2024 - 2030

"2026, Año de Jaime Sabines Gutiérrez"



Universidad Intercultural de CHIAPAS
Por un Chiapas igualitario y plural

Departamento de Servicios Escolares

BMS. 2.1.1.3.36



BMS. 2.1.1.3.37



BMS. 2.1.1.3.38





GOBIERNO DEL
ESTADO DE
CHIAPAS
2024 - 2030

"2026, Año de Jaime Sabines Gutiérrez"



Universidad Intercultural de CHIAPAS
Por un Chiapas igualitario y plural

Departamento de Servicios Escolares

BMS. 2.1.1.3.39



BMS. 2.1.1.3.40



BMS. 2.1.1.3.41





GOBIERNO DEL ESTADO DE CHIAPAS 2024 - 2030

"2026, Año de Jaime Sabines Gutiérrez"



Universidad Intercultural de CHIAPAS Por un Chiapas igualitario y plural

Departamento de Servicios Escolares

BMS. 2.1.2.1.1



Handwritten signature and arrow pointing to the soccer game photos.



GOBIERNO DEL
ESTADO DE
CHIAPAS
2024 - 2030

BMS. 2.1.2.1.1

"2026, Año de Jaime Sabines Gutiérrez"



Universidad Intercultural de CHIAPAS
Por un Chiapas igualitario y plural

Departamento de Servicios Escolares





GOBIERNO DEL ESTADO DE CHIAPAS 2024 - 2030

"2026, Año de Jaime Sabines Gutiérrez"



Universidad Intercultural de CHIAPAS Por un Chiapas igualitario y plural

Departamento de Servicios Escolares

BMS. 2.1.2.1.1



Corral de Piedra No.2, Colonia Corral de Piedra C.P. 29299 San Cristóbal de las Casas, Chiapas. Tel. (967) 63 161 51 www.unich.edu.mx



GOBIERNO DEL ESTADO DE CHIAPAS 2024 - 2030

"2026, Año de Jaime Sabines Gutiérrez"



Universidad Intercultural de CHIAPAS Por un Chiapas igualitario y plural

Departamento de Servicios Escolares

BMS. 2.1.2.1.1





GOBIERNO DEL ESTADO DE CHIAPAS 2024 - 2030

"2026, Año de Jaime Sabines Gutiérrez"



Universidad Intercultural de CHIAPAS Por un Chiapas igualitario y plural

Departamento de Servicios Escolares

BMS. 2.1.2.1.1



Corral de Piedra No.2, Colonia Corral de Piedra C.P. 29299 San Cristóbal de las Casas, Chiapas. Tel. (967) 63 161 51 www.unich.edu.mx



Gobierno del Estado de CHIAPAS
2024 - 2030

"2026, Año de Jaime Sabines Gutiérrez"



Universidad Intercultural de CHIAPAS
Por un Chiapas igualitario y plural

Departamento de Servicios Escolares

BMS. 2.1.2.1.1





GOBIERNO DEL ESTADO DE CHIAPAS 2024 - 2030

BMS. 2.1.2.1.1

"2026, Año de Jaime Sabines Gutiérrez"



Universidad Intercultural de CHIAPAS Por un Chiapas igualitario y plural

Departamento de Servicios Escolares



Handwritten signature and initials in blue ink.



GOBIERNO DEL ESTADO DE CHIAPAS 2024 - 2030

BMS. 2.1.2.1.1

"2026, Año de Jaime Sabines Gutiérrez"



Servicios Escolares

Table 1: School service data for the first section, including columns for school name, location, and status.

Table 2: School service data for the second section, including columns for school name, location, and status.

Table 3: School service data for the third section, including columns for school name, location, and status.

Table 4: School service data for the fourth section, including columns for school name, location, and status.

Table 5: School service data for the fifth section, including columns for school name, location, and status.

Table 6: School service data for the sixth section, including columns for school name, location, and status.

Table 7: School service data for the seventh section, including columns for school name, location, and status.

Table 8: School service data for the eighth section, including columns for school name, location, and status.

Handwritten signature in blue ink.



GOBIERNO DEL
ESTADO DE
CHIAPAS
2024 - 2030

"2026, Año de Jaime Sabines Gutiérrez"

BMS. 2.1.2.1.1

SECRETARÍA DE EDUCACIÓN PÚBLICA
SECRETARÍA DE EDUCACIÓN PÚBLICA
SECRETARÍA DE EDUCACIÓN PÚBLICA

UNIVERSIDAD INTERCULTURAL DE CHIAPAS
UNIVERSIDAD INTERCULTURAL DE CHIAPAS
UNIVERSIDAD INTERCULTURAL DE CHIAPAS

Nombre	Apellido	Grado	Asignatura	Calificación	Observaciones
...

SECRETARÍA DE EDUCACIÓN PÚBLICA
SECRETARÍA DE EDUCACIÓN PÚBLICA
SECRETARÍA DE EDUCACIÓN PÚBLICA

UNIVERSIDAD INTERCULTURAL DE CHIAPAS
UNIVERSIDAD INTERCULTURAL DE CHIAPAS
UNIVERSIDAD INTERCULTURAL DE CHIAPAS

Nombre	Apellido	Grado	Asignatura	Calificación	Observaciones
...

SECRETARÍA DE EDUCACIÓN PÚBLICA
SECRETARÍA DE EDUCACIÓN PÚBLICA
SECRETARÍA DE EDUCACIÓN PÚBLICA

UNIVERSIDAD INTERCULTURAL DE CHIAPAS
UNIVERSIDAD INTERCULTURAL DE CHIAPAS
UNIVERSIDAD INTERCULTURAL DE CHIAPAS

Nombre	Apellido	Grado	Asignatura	Calificación	Observaciones
...

SECRETARÍA DE EDUCACIÓN PÚBLICA
SECRETARÍA DE EDUCACIÓN PÚBLICA
SECRETARÍA DE EDUCACIÓN PÚBLICA

UNIVERSIDAD INTERCULTURAL DE CHIAPAS
UNIVERSIDAD INTERCULTURAL DE CHIAPAS
UNIVERSIDAD INTERCULTURAL DE CHIAPAS

Nombre	Apellido	Grado	Asignatura	Calificación	Observaciones
...



Departamento de Servicios Escolares

SECRETARÍA DE EDUCACIÓN PÚBLICA
SECRETARÍA DE EDUCACIÓN PÚBLICA
SECRETARÍA DE EDUCACIÓN PÚBLICA

UNIVERSIDAD INTERCULTURAL DE CHIAPAS
UNIVERSIDAD INTERCULTURAL DE CHIAPAS
UNIVERSIDAD INTERCULTURAL DE CHIAPAS

Nombre	Apellido	Grado	Asignatura	Calificación	Observaciones
...

SECRETARÍA DE EDUCACIÓN PÚBLICA
SECRETARÍA DE EDUCACIÓN PÚBLICA
SECRETARÍA DE EDUCACIÓN PÚBLICA

UNIVERSIDAD INTERCULTURAL DE CHIAPAS
UNIVERSIDAD INTERCULTURAL DE CHIAPAS
UNIVERSIDAD INTERCULTURAL DE CHIAPAS

Nombre	Apellido	Grado	Asignatura	Calificación	Observaciones
...

SECRETARÍA DE EDUCACIÓN PÚBLICA
SECRETARÍA DE EDUCACIÓN PÚBLICA
SECRETARÍA DE EDUCACIÓN PÚBLICA

UNIVERSIDAD INTERCULTURAL DE CHIAPAS
UNIVERSIDAD INTERCULTURAL DE CHIAPAS
UNIVERSIDAD INTERCULTURAL DE CHIAPAS

Nombre	Apellido	Grado	Asignatura	Calificación	Observaciones
...

SECRETARÍA DE EDUCACIÓN PÚBLICA
SECRETARÍA DE EDUCACIÓN PÚBLICA
SECRETARÍA DE EDUCACIÓN PÚBLICA

UNIVERSIDAD INTERCULTURAL DE CHIAPAS
UNIVERSIDAD INTERCULTURAL DE CHIAPAS
UNIVERSIDAD INTERCULTURAL DE CHIAPAS

Nombre	Apellido	Grado	Asignatura	Calificación	Observaciones
...

[Handwritten signature]



GOBIERNO DEL ESTADO DE CHIAPAS 2024 - 2030

BMS. 2.1.2.1.1

"2026, Año de Jaime Sabines Gutiérrez"



Departamento de Servicios Escolares

[Handwritten signature]



"2026, Año de Jaime Sabines Gutiérrez"

Departamento de Servicios Escolares

GOBIERNO DEL ESTADO DE CHIAPAS 2024 - 2030

BMS. 2.1.2.1.2





GOBIERNO DEL ESTADO DE CHIAPAS 2024 - 2030

"2026, Año de Jaime Sabines Gutiérrez"



Universidad Intercultural de CHIAPAS Por un Chiapas igualitario y plural

Departamento de Servicios Escolares

BMS. 2.1.2.1.2



Handwritten signature and initials



GOBIERNO DEL ESTADO DE CHIAPAS 2024 - 2030

"2026, Año de Jaime Sabines Gutiérrez"



Universidad Intercultural de CHIAPAS Por un Chiapas igualitario y plural

Departamento de Servicios Escolares

BMS. 2.1.2.1.2



Corral de Piedra No.2, Colonia Corral de Piedra C.P. 29299 San Cristóbal de las Casas, Chiapas. Tel. (967) 63 161 51 www.unich.edu.mx



GOBIERNO DEL ESTADO DE CHIAPAS
2024 - 2030

BMS. 2.1.2.1.2

"2026, Año de Jaime Sabines Gutiérrez"



Departamento de Servicios Escolares

Nombre	Apellido	Grado	Asignatura	Calificación	Observaciones
...

Nombre	Apellido	Grado	Asignatura	Calificación	Observaciones
...

Nombre	Apellido	Grado	Asignatura	Calificación	Observaciones
...

Nombre	Apellido	Grado	Asignatura	Calificación	Observaciones
...

Nombre	Apellido	Grado	Asignatura	Calificación	Observaciones
...

Nombre	Apellido	Grado	Asignatura	Calificación	Observaciones
...

Nombre	Apellido	Grado	Asignatura	Calificación	Observaciones
...

Nombre	Apellido	Grado	Asignatura	Calificación	Observaciones
...

[Handwritten signature]

[Handwritten mark]



"2026, Año de Jaime Sabines Gutiérrez"

Departamento de Servicios Escolares

GOBIERNO DEL ESTADO DE CHIAPAS BMS. 2.1.2.1.2 2024 - 2030

UNIVERSIDAD INTERCULTURAL DE CHIAPAS COORDINACIÓN DE GESTIÓN DE CALIDAD LISTA DE ASISTENCIA

ASUNTO: PARTICIPACIÓN EN LA FERIA DE INICIACIÓN DE VIDA LABORAL, UNIVERSIDAD INTERCULTURAL DE CHIAPAS DE SAN CRISTÓBAL DE LAS CASAS, CHIAPAS

NOMBRE	SEÑAL (P. o F. O. O.)	PUESTO	CORREO ELECTRÓNICO	TELÉFONO	OTROS
[Handwritten Name]		[Handwritten Position]	[Handwritten Email]	[Handwritten Phone]	[Handwritten Notes]
[Handwritten Name]		[Handwritten Position]	[Handwritten Email]	[Handwritten Phone]	[Handwritten Notes]
[Handwritten Name]		[Handwritten Position]	[Handwritten Email]	[Handwritten Phone]	[Handwritten Notes]

Se declara que el D.F. de asistencia personal, según el presente acta, queda publicado en una lista final definitiva a los interesados en el programa.

UNIVERSIDAD INTERCULTURAL DE CHIAPAS COORDINACIÓN DE GESTIÓN DE CALIDAD LISTA DE ASISTENCIA

ASUNTO: PARTICIPACIÓN EN LA FERIA DE INICIACIÓN DE VIDA LABORAL, UNIVERSIDAD INTERCULTURAL DE CHIAPAS DE SAN CRISTÓBAL DE LAS CASAS, CHIAPAS

NOMBRE	SEÑAL (P. o F. O. O.)	PUESTO	CORREO ELECTRÓNICO	TELÉFONO	OTROS
[Handwritten Name]		[Handwritten Position]	[Handwritten Email]	[Handwritten Phone]	[Handwritten Notes]
[Handwritten Name]		[Handwritten Position]	[Handwritten Email]	[Handwritten Phone]	[Handwritten Notes]
[Handwritten Name]		[Handwritten Position]	[Handwritten Email]	[Handwritten Phone]	[Handwritten Notes]

Se declara que el D.F. de asistencia personal, según el presente acta, queda publicado en una lista final definitiva a los interesados en el programa.

UNIVERSIDAD INTERCULTURAL DE CHIAPAS COORDINACIÓN DE GESTIÓN DE CALIDAD LISTA DE ASISTENCIA

ASUNTO: PARTICIPACIÓN EN LA FERIA DE INICIACIÓN DE VIDA LABORAL, UNIVERSIDAD INTERCULTURAL DE CHIAPAS DE SAN CRISTÓBAL DE LAS CASAS, CHIAPAS

NOMBRE	SEÑAL (P. o F. O. O.)	PUESTO	CORREO ELECTRÓNICO	TELÉFONO	OTROS
[Handwritten Name]		[Handwritten Position]	[Handwritten Email]	[Handwritten Phone]	[Handwritten Notes]
[Handwritten Name]		[Handwritten Position]	[Handwritten Email]	[Handwritten Phone]	[Handwritten Notes]
[Handwritten Name]		[Handwritten Position]	[Handwritten Email]	[Handwritten Phone]	[Handwritten Notes]

Se declara que el D.F. de asistencia personal, según el presente acta, queda publicado en una lista final definitiva a los interesados en el programa.

UNIVERSIDAD INTERCULTURAL DE CHIAPAS COORDINACIÓN DE GESTIÓN DE CALIDAD LISTA DE ASISTENCIA

ASUNTO: PARTICIPACIÓN EN LA FERIA DE INICIACIÓN DE VIDA LABORAL, UNIVERSIDAD INTERCULTURAL DE CHIAPAS DE SAN CRISTÓBAL DE LAS CASAS, CHIAPAS

NOMBRE	SEÑAL (P. o F. O. O.)	PUESTO	CORREO ELECTRÓNICO	TELÉFONO	OTROS
[Handwritten Name]		[Handwritten Position]	[Handwritten Email]	[Handwritten Phone]	[Handwritten Notes]
[Handwritten Name]		[Handwritten Position]	[Handwritten Email]	[Handwritten Phone]	[Handwritten Notes]
[Handwritten Name]		[Handwritten Position]	[Handwritten Email]	[Handwritten Phone]	[Handwritten Notes]

Se declara que el D.F. de asistencia personal, según el presente acta, queda publicado en una lista final definitiva a los interesados en el programa.

[Handwritten Signature]



GOBIERNO DEL
ESTADO DE
CHIAPAS
2024 - 2030

"2026, Año de Jaime Sabines Gutiérrez"



Departamento de Servicios Escolares

BMS 2.1.2.1.7



BMS NO RECIBIDOS QUE SE ENCUENTRAN EN CONVENIO MODIFICATORIO UNICH-PRODEP-004-2025:

2.1.1.2.1	AUN EN TIEMPO DE ENTREGA DERIVADO DEL CONVENIO MODIFICATORIO UNICH-PRODEP-004-2025 FECHA LIMITE DE ENTREGA 29 DE MAYO DE 2026.	2.1.1.3.8	AUN EN TIEMPO DE ENTREGA DERIVADO DEL CONVENIO MODIFICATORIO UNICH-PRODEP-004-2025 FECHA LIMITE DE ENTREGA 29 DE MAYO DE 2026.
2.1.1.2.12	AUN EN TIEMPO DE ENTREGA DERIVADO DEL CONVENIO MODIFICATORIO UNICH-PRODEP-004-2025 FECHA LIMITE DE ENTREGA 29 DE MAYO DE 2026.	2.1.1.3.24	AUN EN TIEMPO DE ENTREGA DERIVADO DEL CONVENIO MODIFICATORIO UNICH-PRODEP-004-2025 FECHA LIMITE DE ENTREGA 29 DE MAYO DE 2026.
2.1.1.2.13	AUN EN TIEMPO DE ENTREGA DERIVADO DEL CONVENIO MODIFICATORIO UNICH-PRODEP-004-2025 FECHA LIMITE DE ENTREGA 29 DE MAYO DE 2026.	2.1.1.3.25	AUN EN TIEMPO DE ENTREGA DERIVADO DEL CONVENIO MODIFICATORIO UNICH-PRODEP-004-2025 FECHA LIMITE DE ENTREGA 29 DE MAYO DE 2026.
2.1.1.2.13	AUN EN TIEMPO DE ENTREGA DERIVADO DEL CONVENIO MODIFICATORIO UNICH-PRODEP-004-2025 FECHA LIMITE DE ENTREGA 29 DE MAYO DE 2026.	2.1.1.3.29	AUN EN TIEMPO DE ENTREGA DERIVADO DEL CONVENIO MODIFICATORIO UNICH-PRODEP-004-2025 FECHA LIMITE DE ENTREGA 29 DE MAYO DE 2026.
2.1.1.2.14	AUN EN TIEMPO DE ENTREGA DERIVADO DEL CONVENIO MODIFICATORIO UNICH-PRODEP-004-2025 FECHA LIMITE DE ENTREGA 29 DE MAYO DE 2026.		
2.1.1.2.19	AUN EN TIEMPO DE ENTREGA DERIVADO DEL CONVENIO MODIFICATORIO UNICH-PRODEP-004-2025 FECHA LIMITE DE ENTREGA 29 DE MAYO DE 2026.		



"2026, Año de Jaime Sabines Gutiérrez"

Departamento de Servicios Escolares

GOBIERNO DEL ESTADO DE CHIAPAS 2024 - 2030

BMS NO RECIBIDOS QUE SE ENCUENTRAN EN CONVENIO MODIFICATORIO UNICH-PRODEP-004-2025:

2.1.2.1.3	AUN EN TIEMPO DE ENTREGA DERIVADO DEL CONVENIO MODIFICATORIO UNICH-PRODEP-004-2025 FECHA LIMITE DE ENTREGA 29 DE MAYO DE 2026.	2.1.2.1.10	AUN EN TIEMPO DE ENTREGA DERIVADO DEL CONVENIO MODIFICATORIO UNICH-PRODEP-004-2025 FECHA LIMITE DE ENTREGA 29 DE MAYO DE 2026.
2.1.2.1.4	AUN EN TIEMPO DE ENTREGA DERIVADO DEL CONVENIO MODIFICATORIO UNICH-PRODEP-004-2025 FECHA LIMITE DE ENTREGA 29 DE MAYO DE 2026.	2.1.2.1.11	AUN EN TIEMPO DE ENTREGA DERIVADO DEL CONVENIO MODIFICATORIO UNICH-PRODEP-004-2025 FECHA LIMITE DE ENTREGA 29 DE MAYO DE 2026.
2.1.2.1.5	AUN EN TIEMPO DE ENTREGA DERIVADO DEL CONVENIO MODIFICATORIO UNICH-PRODEP-004-2025 FECHA LIMITE DE ENTREGA 29 DE MAYO DE 2026.	2.1.2.1.12	AUN EN TIEMPO DE ENTREGA DERIVADO DEL CONVENIO MODIFICATORIO UNICH-PRODEP-004-2025 FECHA LIMITE DE ENTREGA 29 DE MAYO DE 2026.
2.1.2.1.6	AUN EN TIEMPO DE ENTREGA DERIVADO DEL CONVENIO MODIFICATORIO UNICH-PRODEP-004-2025 FECHA LIMITE DE ENTREGA 29 DE MAYO DE 2026.		
2.1.2.1.8	AUN EN TIEMPO DE ENTREGA DERIVADO DEL CONVENIO MODIFICATORIO UNICH-PRODEP-004-2025 FECHA LIMITE DE ENTREGA 29 DE MAYO DE 2026.		
2.1.2.1.9	AUN EN TIEMPO DE ENTREGA DERIVADO DEL CONVENIO MODIFICATORIO UNICH-PRODEP-004-2025 FECHA LIMITE DE ENTREGA 29 DE MAYO DE 2026.		

BMS. 2.1.1.1.2, No realizado, el recurso se reintegró.

C.P. Fior de María López Gordillo
Representante Institucional
ante el Programa

Lic. José Esteban Hernández Cruz
Responsable proyecto 2