



Coordinación de Planeación

"2022, Año de Ricardo Flores Magón, Precursor de la Revolución Mexicana"

San Cristóbal de Las Casas, Chiapas;
08 de abril de 2022
Oficio No. UNICH/CP/15/2022

Asunto: Informe Primer Trimestre.

Dr. Eduardo Gerardo Rosas González
Director de Fortalecimiento Institucional
de la DGEI
Ciudad de México, Méx.

Con mi afectuoso saludo, me permito dirigirme a usted, para enviar el informe correspondiente al **Primer Trimestre**, del avance de los proyectos aprobados en el marco del **Programa Fondo de Aportaciones Múltiples (FAM)** ejercicio Fiscal **2021**.

08 ABR. 2022

Fondo de Aportaciones Múltiples (FAM) 2021		
Prioridad	Proyecto	Periodo
1	Mantenimiento en la Sede Central de San Cristóbal de Las Casas, Chiapas	Primer Trimestre
2	Mantenimiento en la Unidad Académica Multidisciplinaria Oxchuc	
3	Mantenimiento en la Unidad Académica Multidisciplinaria Las Margaritas	
4	Mantenimiento en la Unidad Académica Multidisciplinaria Yajalón	
5	Mantenimiento en la Unidad Académica Multidisciplinaria Valle de Tulijá	

RECIBIDO
Dirección de Educación Intercultural

Claudia Paz



Anexo al presente, archivo electrónico en CD con información en PDF y Excel.



Coordinación de Planeación

"2022, Año de Ricardo Flores Magón, Precursor de la Revolución Mexicana"

San Cristóbal de Las Casas, Chiapas;
08 de abril de 2022
Oficio No. UNICH/CP/15/2022

Asunto: Informe Primer Trimestre.

Sin más por el momento, agradeciendo la atención al presente, le expreso mis consideraciones.

ATENTAMENTE



Dr. Ángel Gabriel López Arens
Coordinador de Planeación

- C.e.p. Dr. Luciano Concheiro Borquez.- Subsecretario de Educación Superior de la SEP.- Para su superior conocimiento.
 - C.c.p. Dra. Carmen Enedina Rodríguez Armenta.- Directora General de Educación Superior Universitaria e Intercultural.- Para su conocimiento.
 - C.c.p. Mtra. María de los Ángeles Gordillo Castañeda.- Directora de Educación Intercultural.- Para su conocimiento.
 - C.c.p. Dra. Leticia Pons Bonals.- Rectora de la UNICH.- Para su conocimiento.
- Archivo.

Sección: 03C

Serie: 03C.05

Subserie: 03.05.02

2022



DIRECCIÓN GENERAL DE EDUCACIÓN SUPERIOR UNIVERSITARIA
DIRECCIÓN DE FORTALECIMIENTO INSTITUCIONAL
SUBDIRECCIÓN DE FORTALECIMIENTO INSTITUCIONAL/DEPARTAMENTO DE INFRAESTRUCTURA FÍSICA

Trimestre reportado
Primer Trimestre
PERIODO COMIENZO: 01 DE AGOSTO DE 2021

REPORTE DESCRIPTIVO DEL INFORME DE AVANCE TRIMESTRAL

DATOS DE LA UNIVERSIDAD



Nombre: **Universidad Intercultural de Chiapas**
Entidad Federativa: **Chiapas**
Clave del IUT (INMEX/UBEL)

Nombre Dr. Angel Gabriel López Arens
Cargo: Coordinador de Planeación
Teléfono: 967 631 48 88 Ext 137
Correo electrónico: planeacion@unich.edu.mx

Nombre Lic. Carolina Ariana Hernández Alfaro
Cargo: Analista de la Coordinación de Planeación
Teléfono: 967 631 48 88 Ext 143
Correo electrónico: carolina.ah@unich.edu.mx

DATOS DEL AVANCE DEL PROYECTO

OBRA CONCLUIDA

Prioridad	Nombre del proyecto	Tipo de proyecto				Monto autorizado	Monto ejecutado	Remanente	Avance del proyecto en cuanto a espacios físicos, metros cuadrados y tipo de proyecto ¹			Acciones por realizar	% de avance	Fechas ²		Observaciones	¿Es susceptible de ser inaugurada? (Causas)	Si ya fue inaugurada								
		Obra de construcción	Programación	Asesorías técnicas y asistencia	Proyecto sustentable				Especificado	construido	Metros cuadrados			Acciones que sustentan el avance ³	Inicio			Término	¿Cuenta con fotos del evento?	¿Quién y cuándo inauguró?	Entrega de Acta Inicial	Acta Administrativa de Entrega-Recepción	Monto de Acta Administrativa			
1	Mantenimiento en la Sede Central de San Cristóbal de Las Casas, Chiapas	X				\$ 8,117,472.92	\$ -	\$ 8,117,472.92	Edificios	14	74,764.00	Mantenimiento del sistema de energía eléctrica en líneas aéreas y del mantenimiento de la infraestructura estacionamiento, obra, reparación en sanitarios por pintura de vidrios, puertas en mal estado, mantener mes de rosales y herraje de barandas en mal estado, mantenimiento en el techo de las escuelas. Reparación e instalación de barandas y puertas, mantenimiento en la pintura de los edificios en áreas y exteriores. Acondicionamiento en sanitarios por pintura de vidrios, mantenimiento de la zona de centros, sustitución de malla contra de incendio, mantenimiento en pintura y de la cancha de fútbol, mantenimiento en luminaria exterior, etc. Reparación e instalación de barandas, de puertas, de vidrios en áreas y exteriores. Cambio de mantenimiento de la infraestructura física en la Unidad Académica Multidisciplinaria de San Mateo, en el edificio de uso administrativo, mantenimiento general al sistema hidrosanitario y sanitarios, mantenimiento en aulas, laboratorios y talleres, barandas, canchales y calderas. Reparación e instalación de barandas, de puertas, mantenimiento en la pintura de edificios en áreas y exteriores. Cambio de mantenimiento de la infraestructura física en la Unidad Académica Multidisciplinaria de San Mateo, en el edificio de uso administrativo, mantenimiento general al sistema hidrosanitario y sanitarios, mantenimiento en aulas, laboratorios y talleres, barandas, canchales y calderas. Reparación e instalación de barandas, de puertas, mantenimiento en la pintura de edificios en áreas y exteriores. Cambio de mantenimiento de la infraestructura física en la Unidad Académica Multidisciplinaria de San Mateo, en el edificio de uso administrativo, mantenimiento general al sistema hidrosanitario y sanitarios, mantenimiento en aulas, laboratorios y talleres, barandas, canchales y calderas. Reparación e instalación de barandas, de puertas, mantenimiento en la pintura de edificios en áreas y exteriores. Cambio de mantenimiento de la infraestructura física en la Unidad Académica Multidisciplinaria de San Mateo, en el edificio de uso administrativo, mantenimiento general al sistema hidrosanitario y sanitarios, mantenimiento en aulas, laboratorios y talleres, barandas, canchales y calderas.	0%	27/04/22	05/12/22	Secretaría de Hacienda del Estado de Chiapas tramitara cada mes el recurso a IMFECH, que será la instancia ejecutora el recurso, por lo que estamos en gestión para que ejecuten el recurso referente al mantenimiento.										
1	Mantenimiento en la Unidad Académica Multidisciplinaria Ocosingo	X				\$ 2,379,028.38	\$ -	\$ 2,379,028.38	Edificios	3	3,171	Proporcionar mantenimiento de la infraestructura física de la Unidad Académica Multidisciplinaria de Ocosingo, en los dos edificios construidos que consisten de aulas, laboratorios sala audiovisual y oficinas administrativas. Proporcionar mantenimiento de los edificios, por lo que es de suma importancia programar exterior. Cambio de mantenimiento de la infraestructura física en la Unidad Académica Multidisciplinaria de San Mateo, en el edificio de uso administrativo, mantenimiento general al sistema hidrosanitario y sanitarios, mantenimiento en aulas, laboratorios y talleres, barandas, canchales y calderas. Reparación e instalación de barandas, de puertas, mantenimiento en la pintura de edificios en áreas y exteriores. Cambio de mantenimiento de la infraestructura física en la Unidad Académica Multidisciplinaria de San Mateo, en el edificio de uso administrativo, mantenimiento general al sistema hidrosanitario y sanitarios, mantenimiento en aulas, laboratorios y talleres, barandas, canchales y calderas. Reparación e instalación de barandas, de puertas, mantenimiento en la pintura de edificios en áreas y exteriores. Cambio de mantenimiento de la infraestructura física en la Unidad Académica Multidisciplinaria de San Mateo, en el edificio de uso administrativo, mantenimiento general al sistema hidrosanitario y sanitarios, mantenimiento en aulas, laboratorios y talleres, barandas, canchales y calderas.	0%	27/04/22	05/12/22	Secretaría de Hacienda del Estado de Chiapas tramitara cada mes el recurso a IMFECH, que será la instancia ejecutora el recurso, por lo que estamos en gestión para que ejecuten el recurso referente al mantenimiento.										
1	Mantenimiento en la Unidad Académica Multidisciplinaria Las Margaritas	X				\$ 2,087,472.22	\$ -	\$ 2,087,472.22	Edificios	2	1,896	Proporcionar mantenimiento de la infraestructura física en la Unidad Académica Multidisciplinaria de San Mateo, en el edificio de uso administrativo, mantenimiento general al sistema hidrosanitario y sanitarios, mantenimiento en aulas, laboratorios y talleres, barandas, canchales y calderas. Reparación e instalación de barandas, de puertas, mantenimiento en la pintura de edificios en áreas y exteriores. Cambio de mantenimiento de la infraestructura física en la Unidad Académica Multidisciplinaria de San Mateo, en el edificio de uso administrativo, mantenimiento general al sistema hidrosanitario y sanitarios, mantenimiento en aulas, laboratorios y talleres, barandas, canchales y calderas. Reparación e instalación de barandas, de puertas, mantenimiento en la pintura de edificios en áreas y exteriores. Cambio de mantenimiento de la infraestructura física en la Unidad Académica Multidisciplinaria de San Mateo, en el edificio de uso administrativo, mantenimiento general al sistema hidrosanitario y sanitarios, mantenimiento en aulas, laboratorios y talleres, barandas, canchales y calderas.	0%	27/04/22	05/12/22	Secretaría de Hacienda del Estado de Chiapas tramitara cada mes el recurso a IMFECH, que será la instancia ejecutora el recurso, por lo que estamos en gestión para que ejecuten el recurso referente al mantenimiento.										
1	Mantenimiento en la Unidad Académica Multidisciplinaria Yajalon	X				\$ 1,900,896.10	\$ -	\$ 1,900,896.10	Edificios	3	802.98	Proporcionar mantenimiento de la infraestructura física en la Unidad Académica Multidisciplinaria de Yajalon, en los dos edificios construidos que consisten de aulas, laboratorios sala audiovisual y oficinas administrativas. Reparación e instalación de barandas, de puertas, mantenimiento en la pintura de edificios en áreas y exteriores. Cambio de mantenimiento de la infraestructura física en la Unidad Académica Multidisciplinaria de San Mateo, en el edificio de uso administrativo, mantenimiento general al sistema hidrosanitario y sanitarios, mantenimiento en aulas, laboratorios y talleres, barandas, canchales y calderas. Reparación e instalación de barandas, de puertas, mantenimiento en la pintura de edificios en áreas y exteriores. Cambio de mantenimiento de la infraestructura física en la Unidad Académica Multidisciplinaria de San Mateo, en el edificio de uso administrativo, mantenimiento general al sistema hidrosanitario y sanitarios, mantenimiento en aulas, laboratorios y talleres, barandas, canchales y calderas.	0%	27/04/22	05/12/22	Secretaría de Hacienda del Estado de Chiapas tramitara cada mes el recurso a IMFECH, que será la instancia ejecutora el recurso, por lo que estamos en gestión para que ejecuten el recurso referente al mantenimiento.										
1	Mantenimiento en la Unidad Académica Multidisciplinaria Valle de Tullá	X				\$ 2,260,184.00	\$ -	\$ 2,260,184.00	Edificios	3	584.00	Proporcionar mantenimiento de la infraestructura física en la Unidad Académica Multidisciplinaria de Valle de Tullá, en los 2 edificios construidos que consisten de aulas, laboratorios, sala audiovisual, oficinas administrativas y mantenimiento de tipo. Reparación e instalación de barandas, de puertas, mantenimiento en la pintura de edificios en áreas y exteriores. Cambio de mantenimiento de la infraestructura física en la Unidad Académica Multidisciplinaria de San Mateo, en el edificio de uso administrativo, mantenimiento general al sistema hidrosanitario y sanitarios, mantenimiento en aulas, laboratorios y talleres, barandas, canchales y calderas. Reparación e instalación de barandas, de puertas, mantenimiento en la pintura de edificios en áreas y exteriores. Cambio de mantenimiento de la infraestructura física en la Unidad Académica Multidisciplinaria de San Mateo, en el edificio de uso administrativo, mantenimiento general al sistema hidrosanitario y sanitarios, mantenimiento en aulas, laboratorios y talleres, barandas, canchales y calderas.	0%	27/04/22	05/12/22	Secretaría de Hacienda del Estado de Chiapas tramitara cada mes el recurso a IMFECH, que será la instancia ejecutora el recurso, por lo que estamos en gestión para que ejecuten el recurso referente al mantenimiento.										
						\$14,829,795.00	\$0.00	\$14,829,795.00																		

Dr. Leticia Pérez Boyán
Titular de la SES

Dr. Angel Gabriel López Arens
Coordinador de Planeación

1 De capturar los espacios que concierne a la obra o proyecto. Se podrán anular tanto bien como sea necesario.
2 En esta sección se redacta de forma breve y concisa el trabajo a realizar, así como que se verán reflejados en el reporte fotográfico.
3 Es importante que las fechas de inicio y término estén actualizadas. Toda en dos dígitos, 04, sea y ss.

2022



FAM

DIRECCIÓN GENERAL DE EDUCACIÓN SUPERIOR UNIVERSITARIA
DIRECCIÓN DE FORTALECIMIENTO INSTITUCIONAL
SUBDIRECCIÓN DE FORTALECIMIENTO INSTITUCIONAL DEPARTAMENTO DE INFRAESTRUCTURA FÍSICA

Trimestre reportado
Primer Trimestre

FECHA DE CORTE: 31 de marzo de 2022





REPORTE FOTOGRAFICO DEL DIFORME DE AVANCE TRIMESTRAL

 <p>Por un Chiapas igualitario y plural</p>	<p>PROYECTO: 1</p> <p>Nombre de la obra: Mantenimiento en la Sede Central de San Cristóbal de Las Casas, Chiapas</p>	<p>UBICACION DE LA OBRA O PROYECTO</p> <p>Col. Corral de Piedra calle Corral de Piedra No. 2, San Cristóbal de las Casas, Chiapas; C.P. 29299</p>
	<p>EROGOS DE LOCALIZACION</p> 	

Porcentaje de avance

0%

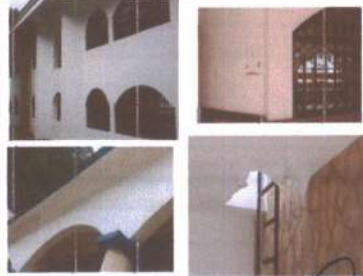
FOTOS

 <p>F1: Fachada principal</p>	 <p>F2: lateral</p>	<p>Comentarios de los trabajos realizados:</p> <p>Mantenimiento de la infraestructura física en la Sede Central de San Cristóbal de Las Casas, que consta de mantenimiento del sistema de energía eléctrica en lámparas exteriores del estacionamiento, impermeabilización, pintura, fluxómetros en sanitarios por palancas de uso rudo, puertas en mal estado, mantenimiento de madera y herrería de barandales en mal estado, mantenimiento en el techo de las escaleras, en los 14 edificios construidos que constan de aulas, laboratorios, auditorios, cubículos de nuestros docentes, oficinas administrativas y cafetería.</p>
 <p>F3: Fachada posterior</p>	 <p>F4: Entradas</p>	
 <p>F5: Interior</p>		
<p>Dr. Leticia Pineda Borals Titular de la IES</p>		<p>Dr. Angel Daniel López Arens Coordinador de Planeación</p>

* Es muy importante que se anexe reporte fotográfico de todas las obras. Para ello se anexa una planilla; se podrán copiar tantas planillas como sea necesario. Para el equipamiento, mantenimiento y adecuaciones, en especial: se recomienda que se capture la misma toma, mismo ángulo y lugar para el antes, durante y después de la obra.

2022

FAM

DIRECCIÓN GENERAL DE EDUCACIÓN SUPERIOR UNIVERSITARIA
DIRECCIÓN DE FORTALECIMIENTO INSTITUCIONAL
SUBDIRECCIÓN DE FOMENTO INSTITUCIONAL DEPARTAMENTO DE INFRAESTRUCTURA FÍSICA

Trimestre reportado
Primer Trimestre
FECHA DE CORTE: 31 de marzo de 2022



AÑO



FONDO DE APORTACIONES MÚLTIPLES

REPORTE FOTOGRÁFICO DEL INFORME DE AVANCE TRIMESTRAL

 <p>Porcentaje de avance</p> <p>0%</p>	<p>PRIOREDAD: 2 Nombre de la obra: Mantenimiento en la Unidad Académica Multidisciplinaria Oxchuc.</p>	<p>CROQUIS DE LOCALIZACIÓN</p> 	<p>UBICACIÓN DE LA OBRA O PROYECTO</p> <p>CAMINO DE MANTENIMIENTO EN LA UNIDAD ACADÉMICA MULTIDISCIPLINARIA OXCHUC</p> 	<p>UBICACIÓN DE LA OBRA O PROYECTO</p> <p>Camino a Piedra Escrita K.M. 1.5 Col. Camino a Piedra Escrita Mpio. de Oxchuc, Chiapas; C.P. 29950</p>
--	--	--	---	---

FOTOS

 <p>F1: Fachada principal</p>	 <p>F2: lateral</p>	<p>Comentarios de los trabajos realizados:</p> <p>Proporcionar mantenimiento de la infraestructura física en la Unidad Académica Multidisciplinaria de Oxchuc, que consta de reparación o reemplazo de barandales y puertas, mantenimiento en la pintura de los edificios en interior y exterior, fluxómetros en sanitarios por palancas de uso rudo, mantenimiento de la loseta de cerámica, sustitución de malla ciclón de cancha de fútbol, mantenimiento en porterías de la cancha de fútbol y mantenimiento en luminaria y obra exterior, en los dos edificios construidos que constan de aulas, laboratorios, sala audiovisual y oficinas administrativas.</p>
--	---	---

 <p>F3: Fachada posterior</p>	 <p>F4: Entrada</p>	 <p>F5: Interior</p>
---	--	--

 Dra. Lidia Pons Bonals
 Titular de la IES

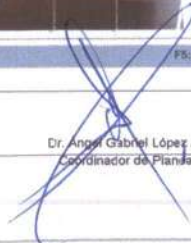
 Dr. Angel Gabriel López Arens
 Coordinador de Planeación

* Es muy importante que se anexe reporte fotográfico de todas las obras. Para ello se anexa una plantilla, se podrán copiar tantas plantillas como sea necesario. Para equipamiento, mantenimiento y asignaciones, en especial, se recomienda que se capture la misma toma, mismo ángulo y lugar para el antes, durante y despues de la obra.

2022

FAM

DIRECCIÓN GENERAL DE EDUCACIÓN SUPERIOR UNIVERSITARIA
DIRECCIÓN DE FORTALECIMIENTO INSTITUCIONAL
SUBDIRECCIÓN DE FOMENTO INSTITUCIONAL DEPARTAMENTO DE INFRAESTRUCTURA FÍSICA

Trimestre reportado
Primer Trimestre

FECHA DE CORTE: 31 de marzo de 2022

AÑO

FONDO DE APORTACIONES MÚLTIPLES

REPORTE FOTOGRÁFICO DEL INFORME DE AVANCE TRIMESTRAL



Porcentaje de avance

0%

PROYECTO

3

Nombre de la obra: **Mantenimiento en la Unidad Académica Multidisciplinaria Las Margaritas.**

CRONOGRAMA DE LOCALIZACIÓN



UBICACIÓN DE LA OBRA O PROYECTO

CRONOGRAMA DE MANTENIMIENTO EN LA UNIDAD ACADÉMICA MULTIDISCIPLINARIA LAS MARGARITAS

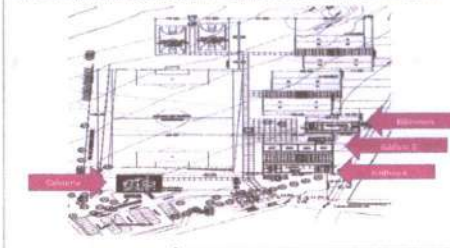

23a Calle Norte Pte No 12, Barrio de Yalcoc, 30187 Las Margaritas, Chis.

FOTOS



F1: Fachada principal



F2: lateral



F3: Fachada posterior



F4: Entrada

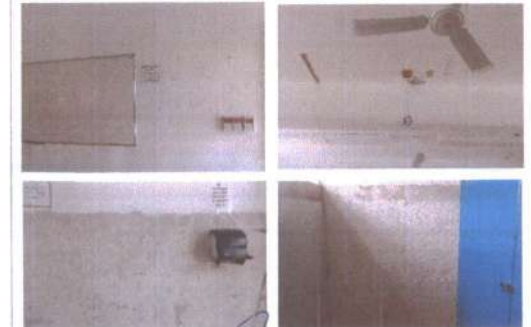

F5: Interior

Comentarios de los trabajos realizados:

Proporcionar confiabilidad, de las instalaciones, por lo que es de vital importancia proporcionar mantenimiento de la infraestructura física en la Unidad Académica Multidisciplinaria de Las Margaritas, que consta de reparación o reemplazo de barandales, de puertas, mantenimiento en la pintura de edificios en interior y exterior, Cambio de fluxómetros en sanitarios por palancas de uso rudo, mantenimiento general al sistema hidrosanitario e hidráulico, mantenimiento en malla perimetral y rehabilitación de registros eléctricos, en los cuatro edificios construidos que constan de aulas, laboratorios, sala audiovisual, oficinas administrativas y cafetería.

Dra. Leticia Ferris Bonals
Titular de la IES

Dr. Angel Gabriel López Arens
Coordinador de Planeación

* Es muy importante que se anexe reporte fotográfico de todas las obras. Para ello se anexa una pesaña, se podrán copiar tantas pesañas como sea necesario. Para equipamiento, mantenimiento y adecuaciones, en especial, se recomienda que se capture la misma toma, mismo ángulo y lugar para el antes, durante y después de la obra.

2022

FAM

DIRECCIÓN GENERAL DE EDUCACIÓN SUPERIOR UNIVERSITARIA
DIRECCIÓN DE FORTALECIMIENTO INSTITUCIONAL
SUBDIRECCIÓN DE FOMENTO INSTITUCIONAL DEPARTAMENTO DE INFRAESTRUCTURA FÍSICA

Trimestre reportado
Primer Trimestre

AÑO

FONDO DE APORTACIONES MÚLTIPLES

REPORTE FOTOGRÁFICO DEL INFORME DE AVANCE TRIMESTRAL

FECHA DE CORTE: 31 de marzo de 2022



Porcentaje de avance

0%

PRIORIDAD

4

Nombre de la obra: **Mantenimiento en la Unidad Académica Multidisciplinaria Yajalon.**

CROQUIS DE LOCALIZACIÓN



CROQUIS DE MANTENIMIENTO EN LA UNIDAD ACADÉMICA MULTIDISCIPLINARIA YAJALON

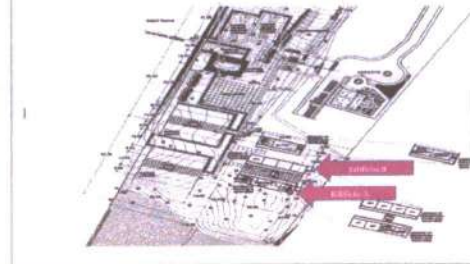

UBICACIÓN DE LA OBRA O PROYECTO

Carr. A la ventana - Km. 1.3 - Yajalón,
Chiapas - C.P. 29930.

FOTOS



F1: Fachada principal



F2: Interior

Comentarios de los trabajos realizados:

Proporcionar mantenimiento de la infraestructura física en la Unidad Académica Multidisciplinaria de Yajalon, que consta de reparación o reemplazo de barandales, de puertas, mantenimiento en la pintura de edificios en interior y exterior, Cambio de fluxómetros en sanitarios por palancas de uso rudo, mantenimiento general al sistema hidrosanitario e hidráulico, mantenimiento en malla perimetral y rehabilitación de registros eléctricos, en los dos edificios construidos que constan de aulas, laboratorios, sala audiovisual y oficinas administrativas.



F3: Fachada posterior

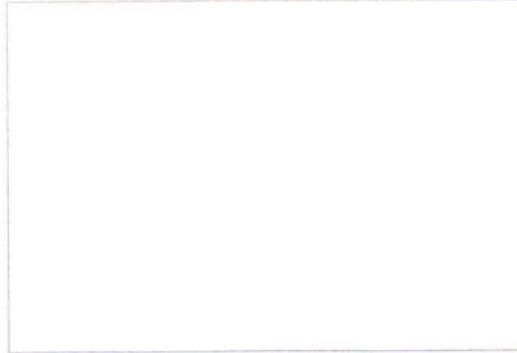

F4: Entrazo



F5: Interior

Dra. Leticia Pons Bonals
Titular de la IES

Dr. Angel Gabriel López Arens
Coordinador de Planeación

* Es muy importante que se anexe reporte fotográfico de todas las obras. Para ello se anexa una pestaña, se podrán copiar tantas pestañas como sea necesario. Para equipamiento, mantenimiento y adecuaciones, en especial, se recomienda que se capture la misma toma, mismo ángulo y lugar para el antes, durante y despues de la obra.

2022

FAM

DIRECCIÓN GENERAL DE EDUCACIÓN SUPERIOR UNIVERSITARIA
DIRECCIÓN DE FORTALECIMIENTO INSTITUCIONAL
SUBDIRECCIÓN DE FOMENTO INSTITUCIONAL/DEPARTAMENTO DE INFRAESTRUCTURA FÍSICA

Trimestre reportado
Primer Trimestre

AÑO

FONDO DE APORTACIONES MÚLTIPLES

REPORTE FOTOGRÁFICO DEL INFORME DE AVANCE TRIMESTRAL

FECHA DE CORTE: 31 de marzo de 2022



Porcentaje de avance

0%

PRORIDAD: 5

Nombre de la obra: **Mantenimiento en la Unidad Académica Multidisciplinaria Valle de Tulija.**

CROQUIS DE LOCALIZACIÓN



CROQUIS DE MANTENIMIENTO EN LA UNIDAD ACADÉMICA MULTIDISCIPLINARIA VALLE DE TULIJA

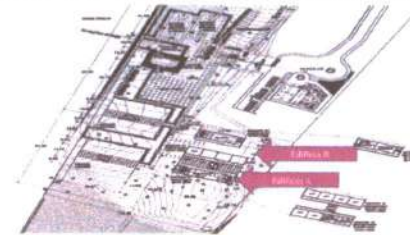

UBICACIÓN DE LA OBRA O PROYECTO

Km. 14 Carretera Apasco, Poblado Lumija, Mpio. de Salto de Agua, Chiapas; C.P. 86700

FOTOS



F3: Fachada principal



F2: lateral

Comentarios de los trabajos realizados:

Proporcionar confiabilidad, de las instalaciones, por lo que es de vital importancia proporcionar mantenimiento de la infraestructura física en la Unidad Académica Multidisciplinaria de Valle de Tulija, que consta de reparación o reemplazo de barandales, de puertas, mantenimiento en la pintura de edificios en interior y exterior, Cambio de fluxómetros en sanitarios por palancas de uso rudo, mantenimiento general al sistema hidrosanitario e hidráulico, mantenimiento de salidas eléctricas y mantenimiento de laja, en los 2 edificios construidos que constan de aulas, laboratorios, sala audiovisual y oficinas administrativas.

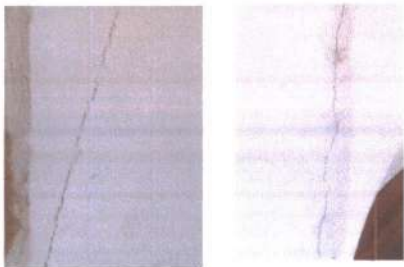

F3: Fachada posterior



F4: Entrada



F5: Interior

Dra. Leticia Pons Bohals
Titular de la IES

Dr. Ángel Gabriel López Arens
Coordinador de Planeación

* Es muy importante que se anexe reporte fotográfico de todas las obras. Para ello se anexa una pegatina, se podrán copiar tantas pegatinas como sea necesario. Para equipamiento, mantenimiento y adiciones, en especial, se recomienda que se capture la misma toma, mismo ángulo y lugar para el antes, durante y después de la obra.