

2022



DIRECCIÓN GENERAL DE EDUCACIÓN SUPERIOR UNIVERSITARIA  
DIRECCIÓN DE FORTALECIMIENTO INSTITUCIONAL  
SUBDIRECCIÓN DE FOMENTO INSTITUCIONAL DEPARTAMENTO DE INFRAESTRUCTURA FÍSICA

Trimestre reportado  
**Tercer Trimestre**  
FECHA DE CORTE: 30 de septiembre de 2022

REPORTE DESCRIPTIVO DEL INFORME DE AVANCE TRIMESTRAL

DATOS DE LA UNIVERSIDAD

<p>Nombre: <b>Universidad Intercultural de Chiapas</b></p> <p>Entidad federativa: <b>Chiapas</b></p> <p>Clave Inst 011: <b>07492.0008J</b></p>		<p>RESPONSABLE:</p> <p>Nombre: <b>Lic. Carolina Arriola Hernández Alfonso</b></p> <p>Cargo: <b>Análisis de la Coordinación de Planeación</b></p> <p>Teléfono: <b>967 63 1 6151 Ext 145</b></p> <p>Correo electrónico: <b>carolina.arriola@unich.edu.mx</b></p>	
<p>Nombre: <b>Dr. Angel Gabriel López Arens</b></p> <p>Cargo: <b>Coordinador de Planeación</b></p> <p>Teléfono: <b>967 63 16151 Ext 152</b></p> <p>Correo electrónico: <b>planeacion@unich.edu.mx</b></p>		<p>Obra y Mantenimiento</p>	



DATOS DEL AVANCE DEL PROYECTO

OBRA CONCLUIDA

Prioridad	Nombre del proyecto	Tipo de proyecto				Monto autorizado	Monto ejercido	Remanente	Alcance del proyecto en cuanto a espacios físicos, metros cuadrados y tipo de proyecto <sup>1</sup>			Acciones que sustentan el avance <sup>2</sup>	Acciones por realizar	% de avance	Fechas <sup>3</sup>		Observaciones	¿Es susceptible de ser inaugurada? (Causas)	Si ya fue inaugurada		Cuenta con Actas		
		Obras de infraestructura	Equipamiento	Ampliaciones y mejoras	Reparaciones				Proyecto sustantivo	Espacios	Equipos				Metros cuadrados	Inicio			Término	¿Cuenta con fotos del evento?	¿Quién y cuándo inauguró?	Entrega Recepción (Acta Inique)	Acta Administrativa de Entrega-Recepción
1	Mantenimiento en la Sede Central de San Cristóbal de Las Casas, Chiapas	X				\$ 6,013,472.82	\$ 8,024,494.94	\$ 2,062,977.78	Edificios	14	74694.06	Mantenimiento del sistema de energía eléctrica en líneas exteriores del estacionamiento, impermeabilización, pintura, Ruederos en sanitarios por patillas de uso rudo, puentes en mal estado, mantenimiento de maleta y herramienta de barandales en mal estado, mantenimiento en el techo de las escaleras, Reparación o reemplazo de barandales y puertas, mantenimiento en la pintura de los edificios en exterior y interior, Ruederos en sanitarios por patillas de uso rudo, mantenimiento de la loseta de cerámica, sustitución de malla cación de cancha de fútbol, mantenimiento en portería de la cancha de fútbol, y mantenimiento en luminaria exterior a P.V. en exterior.	Mantenimiento de la infraestructura física en la Sede Central de San Cristóbal de Las Casas, en los 14 edificios construidos que constan de aulas, laboratorios, auditorios, cubículos de numeras docentes, oficinas administrativas y cafetería.	81%	27/06/22	28/11/22	Con Oficio No. INFECH/DP/IDES/0784/2022 y Oficio No. INFECH/DP/IDES/0772/2022, el INFECH envía informe correspondiente al Tercer Trimestre del avance físico y financiero, el día 08 de septiembre del año en curso, INFECH realiza el pago por concepto de Estimación No. 1 de la obra, aún continúa con los trabajos de mantenimiento.						
2	Mantenimiento en la Unidad Académica Multidisciplinaria Oxchuc	X				\$ 2,330,039.30	\$ 1,363,262.14	\$ 971,777.24	Edificios	2	32713	Reparación o reemplazo de barandales, de puertas, mantenimiento en la pintura de edificios en exterior y interior, Cambio de mantenimiento de la infraestructura física en la Unidad Académica Multidisciplinaria de Oxchuc, en los dos edificios construidos que constan de aulas, laboratorios, sala audiovisual y oficinas administrativas.	Proporcionar mantenimiento de la infraestructura física en la Unidad Académica Multidisciplinaria de Oxchuc, en los dos edificios construidos que constan de aulas, laboratorios, sala audiovisual y oficinas administrativas.	97%	27/08/22	03/10/22	Con Oficio No. INFECH/DP/IDES/0784/2022 y Oficio No. INFECH/DP/IDES/0772/2022, el INFECH envía informe correspondiente al Tercer Trimestre del avance físico y financiero, el día 26 de agosto del año en curso, INFECH realiza el pago por concepto de Estimación No. 1 de la obra, aún continúa con los trabajos de mantenimiento, reprogramando el término de obra para el 03 de octubre.						
3	Mantenimiento en la Unidad Académica Multidisciplinaria Las Margaritas	X				\$ 2,007,412.22	\$ 1,800,600.97	\$ 204,581.85	Edificios	2	9858	Reparación o reemplazo de barandales, de puertas, mantenimiento en la pintura de edificios en exterior y importancia, Cambio de mantenimiento de la infraestructura física en la Unidad Académica Multidisciplinaria de Las Margaritas, en los cuatro edificios construidos que constan de aulas, laboratorios, sala hidráulica, mantenimiento en auditorio, oficinas administrativas y las luminarias, canchales y cafetería.	Proporcionar confiabilidad, de las instalaciones, por lo que es de vital importancia proporcionar mantenimiento general a los edificios construidos que constan de aulas, laboratorios, sala audiovisual y oficinas administrativas.	100%	27/06/22	06/09/22	Con Oficio No. INFECH/DP/IDES/0784/2022 y Oficio No. INFECH/DP/IDES/0772/2022, el INFECH envía informe correspondiente al Tercer Trimestre del avance físico y financiero, el día 26 de agosto del año en curso, INFECH realiza el pago por concepto de Estimación No. 1 de la obra, culminaron al 100% con la obra en el tiempo programado, el Acta de Entrega se entregará el próximo trimestre.						
4	Mantenimiento en la Unidad Académica Multidisciplinaria Vajón	X				\$ 1,900,898.10	\$ 668,934.63	\$ 1,330,963.47	Edificios	2	8052.88	Reparación o reemplazo de barandales, de puertas, mantenimiento en la pintura de edificios en exterior y importancia, Cambio de mantenimiento de la infraestructura física en la Unidad Académica Multidisciplinaria de Vajón, en los dos edificios construidos que constan de aulas, laboratorios, sala audiovisual y hidráulica, mantenimiento en registros eléctricos.	Proporcionar mantenimiento de la infraestructura física en la Unidad Académica Multidisciplinaria de Vajón, en los dos edificios construidos que constan de aulas, laboratorios, sala audiovisual y hidráulica, mantenimiento en registros eléctricos.	88%	27/06/22	24/10/22	Con Oficio No. INFECH/DP/IDES/0784/2022 y Oficio No. INFECH/DP/IDES/0772/2022, el INFECH envía informe correspondiente al Tercer Trimestre del avance físico y financiero, en esta UAM no hubo avance financiero en este trimestre, aún continúa con los trabajos de mantenimiento, reprogramando el término de obra para el 24 de octubre del año en curso.						
5	Mantenimiento en la Unidad Académica Multidisciplinaria Valle de Tuija	X				\$ 2,260,164.68	\$ 1,754,793.15	\$ 505,451.53	Edificios	2	5642.00	Reparación o reemplazo de barandales, de puertas, mantenimiento en la pintura de edificios en exterior y importancia, Cambio de mantenimiento de la infraestructura física en la Unidad Académica Multidisciplinaria de Valle de Tuija, en los 2 edificios construidos que constan de aulas, laboratorios, sala hidráulica, mantenimiento de salidas eléctricas y mantenimiento de laja.	Proporcionar confiabilidad, de las instalaciones, por lo que es de vital importancia proporcionar mantenimiento de la infraestructura física en la Unidad Académica Multidisciplinaria de Valle de Tuija, en los 2 edificios construidos que constan de aulas, laboratorios, sala hidráulica, mantenimiento de salidas eléctricas y mantenimiento de laja.	93%	27/06/22	07/10/22	Con Oficio No. INFECH/DP/IDES/0784/2022 y Oficio No. INFECH/DP/IDES/0772/2022, el INFECH envía informe correspondiente al Tercer Trimestre del avance físico y financiero, el día 26 de agosto del año en curso, INFECH realiza el pago por concepto de Estimación No. 1 y el día 30 de septiembre del año en curso la Estimación No. 2 de la obra, aún continúa con los trabajos de mantenimiento, reprogramando el término de obra para el 07 de octubre del año en curso.						

\$14,820,795.00 \$8,019,025.13 \$6,591,658.87

Dra. Lejlián Polts Bonilla  
Titular de la IES

Dr. Angel Gabriel López Arens  
Coordinador de Planeación

1 Se capturan los espacios que caracterizan a la obra o proyecto. Se podrán anexar tanta fotos como sea necesario.  
2 En esta sección se redactará de forma breve y concisa los trabajos a realizar, mismos que se verán reflejados en el reporte fotográfico.  
3 Es importante que las fechas de inicio y término estén actualizadas. Todas en dos dígitos: 44, mm y aa.

2022

FAM

DIRECCIÓN GENERAL DE EDUCACIÓN SUPERIOR UNIVERSITARIA  
DIRECCIÓN DE FORTALECIMIENTO INSTITUCIONAL  
SUBDIRECCIÓN DE FORTALECIMIENTO INSTITUCIONAL DEPARTAMENTO DE INFRAESTRUCTURA FÍSICA

Trimestre reportado  
**Tercer Trimestre**

FECHA DE CORTE: 30 de septiembre de 2022

AÑO

FONDO DE APORTACIONES MÚLTIPLES

REPORTE FOTOGRÁFICO DEL INFORME DE AVANCE TRIMESTRAL



Porcentaje de avance

81%

1

Nombre de la obra: **Mantenimiento en la Sede Central de San Cristóbal de Las Casas, Chiapas**

ESQUEMA DE LOCALIZACIÓN



ESQUEMA DE MANTENIMIENTO EN LA SEDE CENTRAL SAN CRISTÓBAL DE LAS CASAS, CHIAPAS

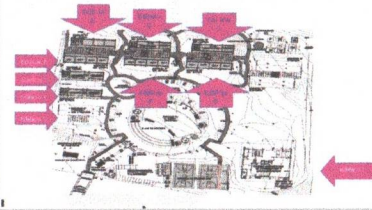

UBICACION DE LA OBRA O PROYECTO

Col. Corral de Piedra calle Corral de Piedra No. 2, San Cristóbal de las Casas, Chiapas; C.P. 29299

FOTOS

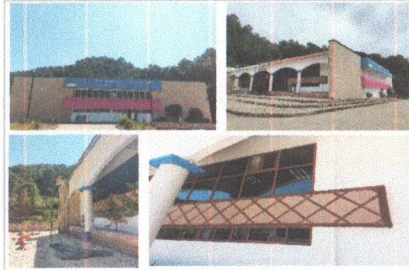

F1: Fachada principal



F2: lateral



F3: Fachada posterior



F4: Entrada

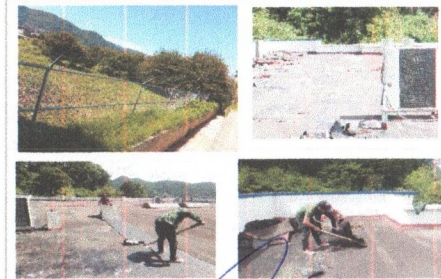

F5: Exterior

Comentarios de los trabajos realizados:

Con fecha 27 de junio personal de INIFECH dieron comienzo con los trabajos de mantenimiento, que consta de desazolvé de canal de agua pluvial, impermeabilización del edificio del Centro Universitario de Información y Documentación, cambio de losetas en el interior de los edificios y en pasillos, cambio de plafones dañados en el CUID, cambio y mantenimiento de puertas, mantenimiento en herrería y madera de barandales, antemimiento en el techo de las escaleras del CUID del acceso del Área Jurídica y de la Coordinación de Gestión de la Calidad, pintura en los edificios F, G, H, I, J, K, L, por lo que continuara con los edificios D, E y M.

Dra. Leticia Pons Bonals  
Titular de la IES

Dr. Ángel Gabriel Pérez Arens  
Coordinador de Planeación

\* Es muy importante que se anexe reporte fotográfico de todas las obras. Para ello se anexa una pastafo, se podrán copiar tantas pastafos como sea necesario.  
Para equipamiento, mantenimiento y adecuaciones, en especial, se recomienda que se capture la misma toma, mismo ángulo y lugar para el antes, durante y después de la obra.

2022

FAM

DIRECCIÓN GENERAL DE EDUCACIÓN SUPERIOR UNIVERSITARIA  
DIRECCIÓN DE FORTALECIMIENTO INSTITUCIONAL  
SUBDIRECCIÓN DE FOMENTO INSTITUCIONAL/DEPARTAMENTO DE INFRAESTRUCTURA FÍSICA

Trimestre reportado  
Tercer Trimestre

FECHA DE CORTE: 20 de septiembre de 2022

AÑO

FONDO DE APORTACIONES MÚLTIPLES

REPORTE FOTOGRÁFICO DEL INFORME DE AVANCE TRIMESTRAL

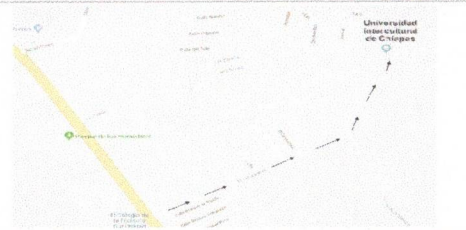
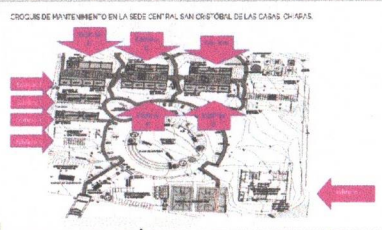
 <p>Porcentaje de avance</p> <p><b>81%</b></p>	<p>1 Nombre de la obra: <b>Mantenimiento en la Sede Central de San Cristóbal de Las Casas, Chiapas</b></p>		<p>UBICACION DE LA OBRA O PROYECTO</p> <p>Col. Corral de Piedra calle Corral de Piedra No. 2, San Cristóbal de las Casas, Chiapas; C.P. 29299</p>
	<p>CROQUIS DE LOCALIZACION</p> 	<p>CROQUIS DE MANTENIMIENTO EN LA SEDE CENTRAL SAN CRISTÓBAL DE LAS CASAS, CHIAPAS</p> 	

<p>FOTOS</p>			<p>Comentarios de los trabajos realizados:</p> <p>Con fecha 27 de junio personal de INIFECH dieron comienzo con los trabajos de mantenimiento, que consta de desazolvé de canal de agua pluvial, impermeabilización del edificio del Centro Universitario de Información y Documentación, cambio de losetas en el interior de los edificios y en pasillos, cambio de plafones dañados en el CUID, cambio y mantenimiento de puertas, mantenimiento en herrería y madera de barandales, antenamiento en el techo de las escaleras del CUID del acceso del Área Jurídica y de la Coordinación de Gestión de la Calidad, pintura en los edificios F, G,H,I,J,K,L, por lo que continuara con los edificios D, E y M.</p>
 <p>F1: Fachada principal</p>	 <p>F2: Interior</p>		
 <p>F3: Entradas</p>	 <p>F4: Entrada</p>	 <p>F5: Exteriores</p>	
<p>Dra. Leticia Pons Bonals Titular de la IES</p>		<p>Dr. Angel Gabriel López Arens Coordinador de Planeación</p>	

\* Es muy importante que se anexe reporte fotográfico de todas las obras. Para ello se anexa una pestiña, se podrán copiar tantas pestiñas como sea necesario. Para equipamiento, mantenimiento y adecuaciones, en especial, se recomienda que se capture la misma toma, mismo ángulo y lugar para el antes, durante y después de la obra.

2022

FAM

DIRECCIÓN GENERAL DE EDUCACIÓN SUPERIOR UNIVERSITARIA  
DIRECCIÓN DE FORTALECIMIENTO INSTITUCIONAL  
SUBDIRECCIÓN DE FOMENTO INSTITUCIONAL/DEPARTAMENTO DE INFRAESTRUCTURA FÍSICA

Trimestre reportado

Tercer Trimestre

AÑO

FONDO DE APORTACIONES MÚLTIPLES

REPORTE FOTOGRAFICO DEL INFORME DE AVANCE TRIMESTRAL

FECHA DE CORTE: 30 de septiembre de 2022

PRIORIDAD 2

Nombre de la obra: **Mantenimiento en la Unidad Académica Multidisciplinaria Oxchuc.**



Porcentaje de avance

97%

CROQUIS DE LOCALIZACIÓN

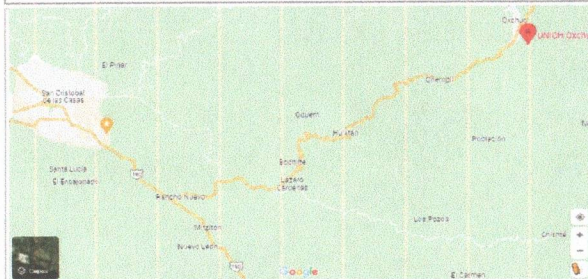

CROQUIS DE MANTENIMIENTO EN LA UNIDAD ACADÉMICA MULTIDISCIPLINARIA OXCHUC

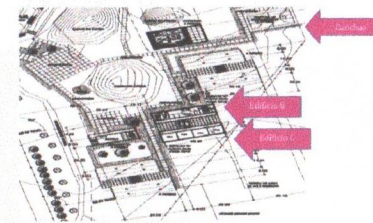

UBICACIÓN DE LA OBRA O PROYECTO

Camino a Piedra Escrita K.M. 1.5 Col. Camino a Piedra Escrita Mpio. de Oxchuc, Chiapas; C.P. 29950

FOTOS

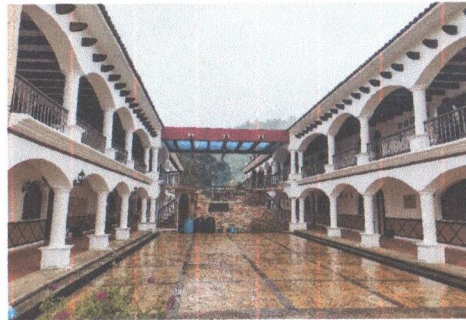

F1: Fachada principal

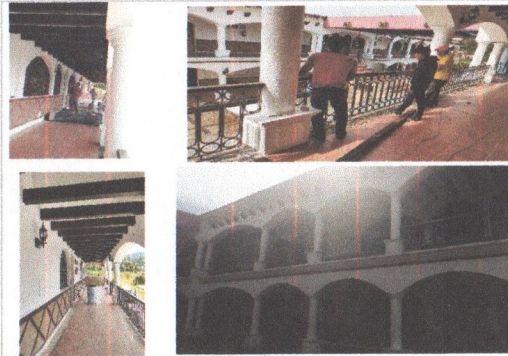

F2: lateral

Comentarios de los trabajos realizados:

En este periodo se realizaron los siguientes trabajos: mantenimiento en los edificios A y B que consta de pintura exterior e interior, pintura en canchas, cambio de losetas en pasillos y aulas, trabajos en las escaleras que conecta a los edificios, red eléctrica exterior, cambio de luminarias interiores en los edificios A y B, cambio de luminarias exteriores, mantenimiento de acceso principal, enmallado perimetral y 30.60 metros de canal pluvial, cambio de reglas de barandal y pintura de herrería, cambio de mingitorios, colocación de sellador en laja de los muros y cambio de puertas en mal estado. Faltando el suministro y colocación de la rejilla del canal pluvial existente.



F3: Exterior

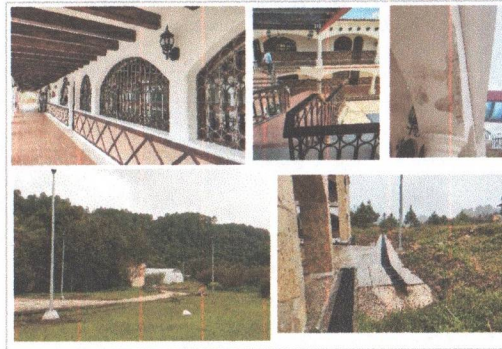

F4: Entrada



F5: Interior

Dra. Leticia Pons Borrals  
Titular de la IES

Dr. Ángel Gabriel López Arens  
Coordinador de Planeación

\* Es muy importante que se anexe reporte fotográfico de todas las obras. Para ello se anexa una pestaña, se podrán copiar tantas pestañas como sea necesario. Para equipamiento, mantenimiento y adecuaciones, en especial, se recomienda que se capture la misma toma, mismo ángulo y lugar para el antes, durante y despues de la obra.

2022

FAM

DIRECCIÓN GENERAL DE EDUCACIÓN SUPERIOR UNIVERSITARIA  
DIRECCIÓN DE FORTALECIMIENTO INSTITUCIONAL  
SUBDIRECCIÓN DE FOMENTO INSTITUCIONAL/DEPARTAMENTO DE INFRAESTRUCTURA FÍSICA

Trimestre reportado  
Tercer Trimestre

AÑO

FONDO DE APORTACIONES MÚLTIPLES

FECHA DE CORTE: 30 de septiembre de 2022

REPORTE FOTOGRÁFICO DEL INFORME DE AVANCE TRIMESTRAL



Porcentaje de avance

100%

PRIOIDADES 3 Nombre de la obra: **Mantenimiento en la Unidad Académica Multidisciplinaria Las Margaritas.**

CROQUIS DE LOCALIZACIÓN

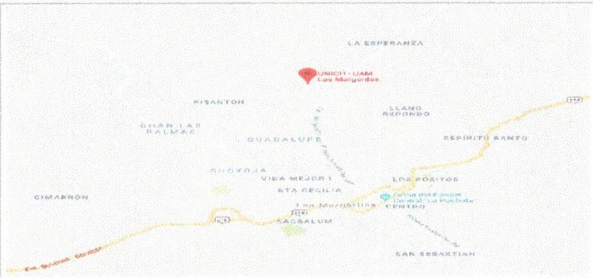

CROQUIS DE MANTENIMIENTO EN LA UNIDAD ACADÉMICA MULTIDISCIPLINARIA LAS MARGARITAS



UBICACION DE LA OBRA O PROYECTO

23a Calle Norte Pte No 12, Barrio de Yalcooc, 30187 Las Margaritas, Chis.

FOTOS

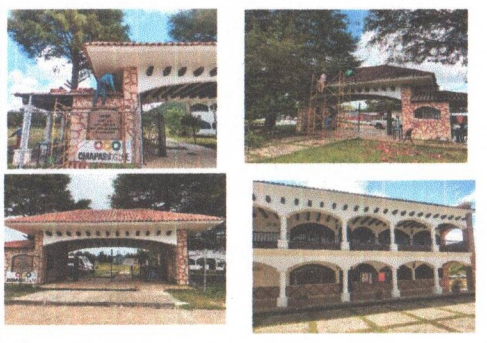

F1: Fachada principal

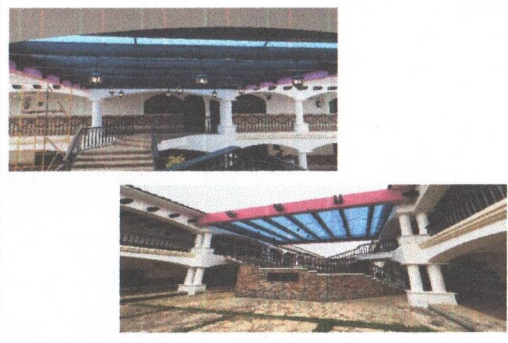

F2: lateral

Comentarios de los trabajos realizados:

Se ha realizado el mantenimiento de pintura interior y exterior del edificio A y B, mantenimiento en herrería y madera de barandales, cambio de loseta en los edificios A y C, se realizó el cambio de puertas dañadas y se enceraron las partes de madera como pasamanos, barandales y marcos de ventanas, se realizó el cambio de luminarias dañadas e instalación eléctrica de postes de luz con lámparas para exteriores, se realizó el cambio de teja en la entrada de la escuela, así como mantenimiento y cambio de algunos muebles en los baños del edificio A, mantenimiento en la estructura de las escaleras que une a los edificios A y B, realizaron cambio de contactos y apagadores de os edificios A y b, también la instalación del portón para el estacionamiento y la instalación de luminarias.



F3: Fachada posterior

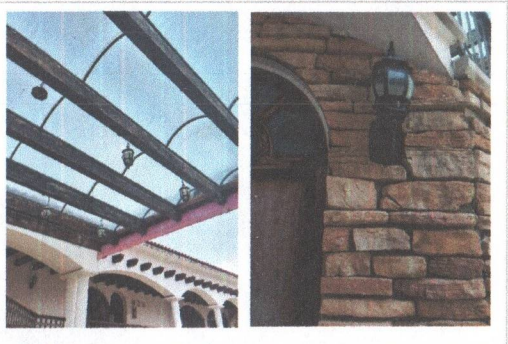

F4: Entrada



F5: interior

Dra. Leticia Poma Bonals  
Titular de la IES

Dr. Angel Gabriel López Arens  
Coordinador del Planeación

\* Es muy importante que se anexe reporte fotográfico de todas las obras. Para ello se anexa una pestañita, se podrán copiar tantas pestañitas como sea necesario. Para equipamiento, mantenimiento y adecuaciones, en especial, se recomienda que se capture la misma toma, mismo ángulo y lugar para el antes, durante y despues de la obra.

2022

FAM

DIRECCIÓN GENERAL DE EDUCACIÓN SUPERIOR UNIVERSITARIA  
DIRECCIÓN DE FORTALECIMIENTO INSTITUCIONAL  
SUBDIRECCIÓN DE FOMENTO INSTITUCIONAL/DEPARTAMENTO DE INFRAESTRUCTURA FÍSICA

Trimestre reportado  
Tercer Trimestre

AÑO

FONDO DE APORTACIONES MÚLTIPLES

REPORTE FOTOGRÁFICO DEL INFORME DE AVANCE TRIMESTRAL

FECHA DE CORTE: 30 de septiembre de 2022



Porcentaje de avance

86%

Nombre de la obra: **Mantenimiento en la Unidad Académica Multidisciplinaria Yajalon.**

CROQUIS DE LOCALIZACIÓN

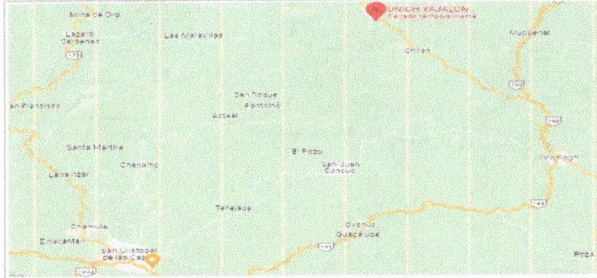

CROQUIS DE MANTENIMIENTO EN LA UNIDAD ACADÉMICA MULTIDISCIPLINARIA YAJALON

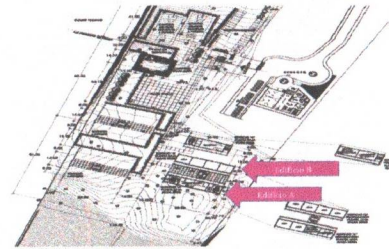

UBICACIÓN DE LA OBRA O PROYECTO

Carr. A la ventana - Km. 1.3 - Yajalon,  
Chiapas - C.P. 29930.

FOTOS



F1: Fachada principal

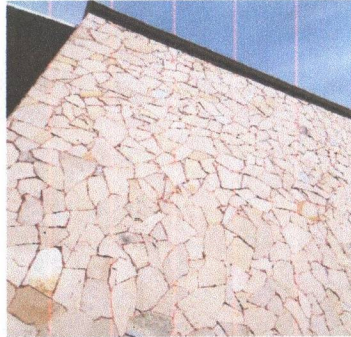

F2: lateral

Comentarios de los trabajos realizados:

Se han realizado trabajos de sustitución de piedra laja en muros de escaleras de conexión y rehabilitación preventiva en techo, aplicación de pintura en interiores y exteriores de edificios "A" y "B", reparación de lambrin en muros de baños, aplicación de cera protectora en madera de barandales y se ha atendido la impermeabilización del techo de edificios "A" y "B, instalación de contactos eléctricos, resanamiento de techos y paredes, pegado de laja en muros de los edificios, pegado de azulejo en baños así mismo se instalaron mingitorios secos, cambio e instalación de llaves de agua, pintado de vigas estructurales, pintado de herrería y rejas de canal, instalación de policarbonato en la estructura de las escaleras que conectan los edificios A y B. Actualmente están trabajando en la colocación de teja.



F3: Fachada posterior



F4: Entrada

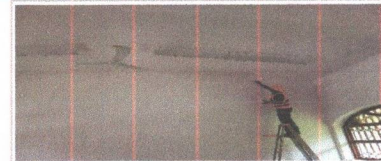

F5: Interior

Dra. Leticia Pons-Bonals  
Titular de la IES

Dr. Ángel Gabriel López Arens  
Coordinador de Planeación

\* Es muy importante que se anexe reporte fotográfico de todas las obras. Para ello se anexa una pestaña, se podrán copiar tantas pestañas como sea necesario. Para equipamiento, mantenimiento y adecuaciones, en especial, se recomienda que se capture la misma toma, mismo ángulo y lugar para el antes, durante y después de la obra.

2022

FAM

DIRECCIÓN GENERAL DE EDUCACIÓN SUPERIOR UNIVERSITARIA  
DIRECCIÓN DE FORTALECIMIENTO INSTITUCIONAL  
SUBDIRECCIÓN DE FOMENTO INSTITUCIONAL/DEPARTAMENTO DE INFRAESTRUCTURA FÍSICA

Trimestre reportado

Tercer Trimestre

AÑO

FONDO DE APORTACIONES MÚLTIPLES

REPORTE FOTOGRÁFICO DEL INFORME DE AVANCE TRIMESTRAL

PRIMORDIAL

4

Nombre de la obra: **Mantenimiento en la Unidad Académica Multidisciplinaria Yajalon.**



Porcentaje de avance

86%

CROQUIS DE LOCALIZACIÓN

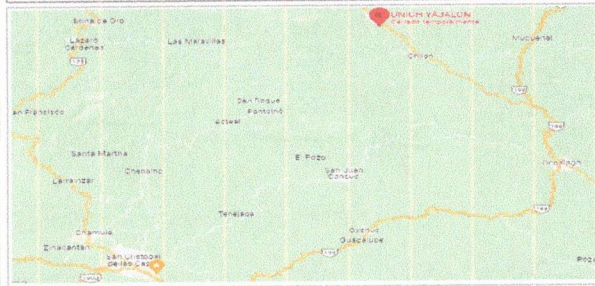

CROQUIS DE MANTENIMIENTO EN LA UNIDAD ACADÉMICA MULTIDISCIPLINARIA YAJALON

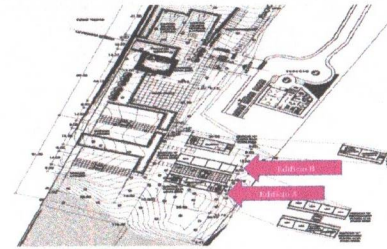

UBICACIÓN DE LA OBRA O PROYECTO

Carr. A la ventana - Km. 1.3 - Yajalon,  
Chiapas - C.P. 29930.

FOTOS



F1: Fachada principal

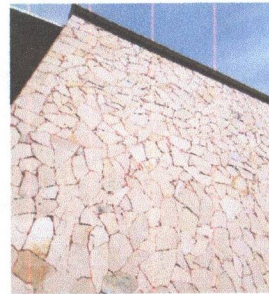

F2: lateral

Comentarios de los trabajos realizados:

Se han realizado trabajos de sustitución de piedra laja en muros de escaleras de conexión y rehabilitación preventiva en techado, aplicación de pintura en interiores y exteriores de edificios "A" y "B", reparación de lambrin en muros de baños, aplicación de cera protectora en madera de barandales y se ha atendido la impermeabilización del techo de edificios "A" y "B, instalación de contactos eléctricos, resanamiento de techos y paredes, pegado de laja en muros de los edificios, pegado de azulejo en baños así mismo se instalaron mingitorios secos, cambio e instalación de llaves de agua, pintado de vigas estructurales, pintado de herrería y rejas de canal, instalación de policarbonato en la estructura de las escaleras que conectan los edificios A y B. Actualmente están trabajando en la colocación de teja.

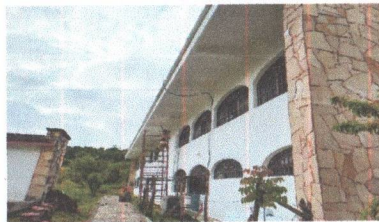

F3: Fachada posterior



F4: Entrada



F5: Interior

Dra. Leticia Pons Bonals  
Titular de la IES

Dr. Angel Gabriel Lopez Arens  
Coordinador de Planeación

\* Es muy importante que se anexe reporte fotográfico de todas las obras. Para ello se anexa una pestafa, se podrán copiar tantas pestafas como sea necesario. Para equipamiento, mantenimiento y adecuaciones, en especial, se recomienda que se capture la misma toma, mismo ángulo y lugar para el antes, durante y despues de la obra.

2022

FAM

DIRECCIÓN GENERAL DE EDUCACIÓN SUPERIOR UNIVERSITARIA  
DIRECCIÓN DE FORTALECIMIENTO INSTITUCIONAL  
SUBDIRECCIÓN DE FOMENTO INSTITUCIONAL/DEPARTAMENTO DE INFRAESTRUCTURA FÍSICA

Trimestre reportado

Tercer Trimestre

ARG

FONDO DE APORTACIONES MÚLTIPLES

REPORTE FOTOGRÁFICO DEL INFORME DE AVANCE TRIMESTRAL

FECHA DE CORTE: 30 de septiembre de 2022

PRIOIRIDAD

5

Nombre de la obra: **Mantenimiento en la Unidad Académica Multidisciplinaria Valle de Tullja.**

CROQUIS DE LOCALIZACIÓN

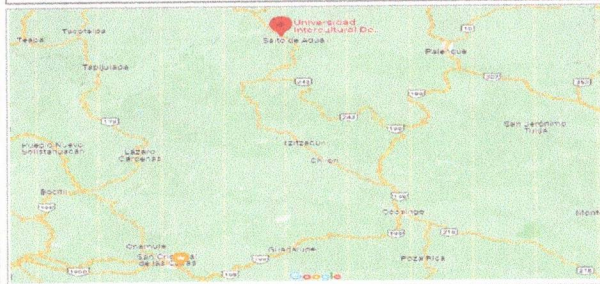

CROQUIS DE MANTENIMIENTO EN LA UNIDAD ACADÉMICA MULTIDISCIPLINARIA VALLE DE TULLJA

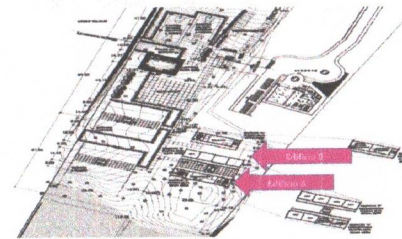

UBICACIÓN DE LA OBRA O PROYECTO

Km. 14 Carretera Apasco, Poblado Lumija, Mpio. de Salto de Agua, Chiapas, C.P. 86700



Porcentaje de avance

93%

FOTOS



F3: Fachada principal

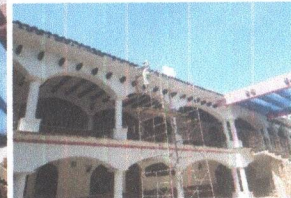
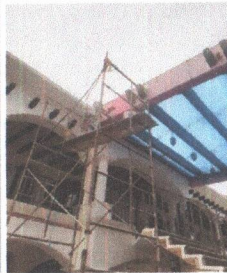

F2: lateral

Comentarios de los trabajos realizados:

Raspado, rayado y aplicación de pintura en edificios, colocación de teja de barro en edificios, colocación de puertas en aulas, colocación de pasamanos de madera, aplicación de pintura esmalte en barandal, rehabilitación de luminarias en exterior y sustitución de enmallado, se encuentran actualmente realizando la sustitución de loseta en andadores de edificios.



F3: Fachada posterior

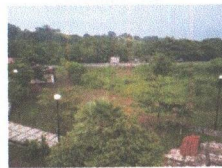
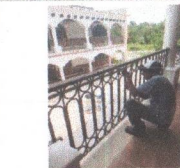

F4: Exterior



F6: Interior

Dr. Leticia Pons Bonals  
Titular de la IES

Dr. Ángel Gabriel López Arens  
Coordinador de Planeación

\* Es muy importante que se anexe reporte fotográfico de todas las obras. Para ello se anexa una pestaña, se podrán copiar tantas pestañas como sea necesario. Para equipamiento, mantenimiento y adecuaciones, en especial, se recomienda que se capture la misma toma, mismo ángulo y lugar para el antes, durante y después de la obra.