

Rectoría

San Cristóbal de Las Casas, Chiapas;
15 de mayo de 2020

Oficio No. UNICH/R/137/2020
Asunto: Informe del Primer Trimestre de
FAM 2020.

Dr. Isaías Elizarraraz Álcara
Director De Fortalecimiento Institucional de la DGEU
Ciudad de México, Méx.

Con mi afectuoso saludo me permito dirigirme a usted, para enviar el informe correspondiente al Primer Trimestre, del avance de Equipamiento en la Sede Central San Cristóbal de Las Casas, del proyecto aprobado en el marco del **Fondo de Aportaciones Múltiples Convocatoria 2020**.

Fondo	Proyecto	Periodo
Fondo de Aportaciones Múltiples (FAM 2020).	Equipamiento en la Sede Central San Cristóbal de Las Casas, el recurso ejercido es del proyecto (FAM 2020).	Primer Trimestre.

Anexo a la presente, CD con información en PDF y Excel.

Sin más por el momento, le envío un cordial saludo.

Respetuosamente



Dr. Jorge Luis Zúñiga Macías
Rector

C.c.p. Dr. Luciano Concheiro Bórquez.- Subsecretario de Educación Superior.- Para su conocimiento
C.c.p. Dra. Carmen Eneida Rodríguez Armenta.- Directora General de Educación Superior Universitaria.- Para su conocimiento.
C.c.p. Lic. Beatriz Rodríguez Sánchez.- Encargada del Área Administrativa de la Coordinación General de Educación Intercultural y Bilingüe.- Para su conocimiento.
C.c.p. Dra. Irma Eréndira Sandoval Ballesteros.- Secretaria de la Función Pública. - Para su conocimiento.
C.c.p. Lic. David Rogelio Colmenares Páramo.- Auditor Superior de la Federación. - Para su conocimiento.
C.c.p.C.P. María Victoria Mota Gutiérrez.- Coordinadora de Planeación de la UNICH. - Para su conocimiento.
C.c.p. Archivo.

2020

AÑO

FAM

FONDO DE APORTACIONES MÚLTIPLES

Trimestre reportado

Primer Trimestre

FECHA DE CORTE: 31 de marzo de 2020

REPORTE DESCRIPTIVO DEL INFORME DE AVANCE MENSUAL

DATOS DE LA UNIVERSIDAD

Nombre: **Universidad Intercultural de Chiapas**

Entidad federativa: Chiapas

Clave Inst 911: 07MSU0096J

RESPONSABLES

Planeación

Obras y Mantenimiento

Nombre: C.P. María Victoria Mota Gutiérrez

Cargo: Coordinadora de Planeación

Teléfono: 967 63 1 48 88 Ext 132

Correo electrónico: planeacion@unich.edu.mx

Nombre: C.P. María Victoria Mota Gutiérrez

Cargo: Coordinadora de Planeación

Teléfono: 967 63 1 48 88 Ext 132

Correo electrónico: planeacion@unich.edu.mx



DATOS DEL AVANCE DEL PROYECTO

OBRA CONCLUIDA

Prioridad	Nombre del proyecto	Tipo de proyecto					Monto autorizado	Monto ejercido	Remanente	Alcance del proyecto en cuanto a espacios físicos, metros cuadrados y tipo de proyecto ¹			Acciones que sustentan el avance ²	Acciones por realizar	% de avance	Fechas ³		Observaciones	¿Es susceptible de ser inaugurada? (Causas)	Si ya fue inaugurada				
		Obras de construcción	Equipamiento	Adquisiciones y mejoras	Mantenimiento	Proyecto sustentable				Espacio/equipo	cantidad	metros cuadrados				Inicio	Término			Cuenta con Actas				
																				¿Cuenta con fotos del evento?	¿Quién y cuándo inauguró?	Entrega-Recepción (Acta finiquito)	Acta Administrativa de Entrega-Recepción	Monto de Acta Administrativa
1	Equipamiento en la Sede Central San Cristóbal de Las Casas, Chiapas.	X					\$ 2,180,345.00	\$ -	\$ 2,180,345.00	Aulas	31		Dotar de equipamiento y mobiliario básico para la operación de los Programas Educativos de Lengua y Cultura, Turismo Alternativo, Desarrollo Sustentable, Comunicación Intercultural y Médico Cirujano que se ofertan en la Sede Central San Cristóbal de Las Casas, así como para el desarrollo de las actividades académicas.	GLOBAL DEL PROYECTO		Secretaría de Hacienda del Estado de Chiapas traspaso el recurso al Instituto de la Infraestructura Física del Estado de Chiapas (INIFECH), por lo que esta Casa de Estudios realizó Fichas de Información Básica ante Gobierno del Estado de acuerdo a la normatividad para autorización y liberación del recurso.								
	Laboratorios		3									0%		01/08/20	31/12/19									
	Laboratorios		14																					
							\$2,180,345.00	\$0.00	\$2,180,345.00															

Dr. Jorge Luis Zúñiga Macías
Titular de la IES

C.P. María Victoria Mota Gutiérrez
Titular de Obras y Mantenimiento de la IES

1 Se capturara los espacios que caracterizan a la obra o proyecto. Se podrán anexar tanta filas como sea necesario.

2 En esta sección se redactara de forma breve y concisa los trabajos a realizar, mismos que se verán reflejados en el reporte fotográfico.

3 Es importante que las fechas de inicio y término estén actualizadas. Todas en dos dígitos: dd, mm y aa

2020

FAM

DIRECCIÓN GENERAL DE EDUCACIÓN SUPERIOR UNIVERSITARIA
DIRECCIÓN DE FORTALECIMIENTO INSTITUCIONAL
SUBDIRECCIÓN DE FOMENTO INSTITUCIONAL/DEPARTAMENTO DE INFRAESTRUCTURA FÍSICA

Trimestre reportado
1er. Trimestre

AÑO

FONDO DE APORTACIONES MÚLTIPLES

REPORTE FOTOGRÁFICO DEL INFORME DE AVANCE MENSUAL

FECHA DE CORTE: 31 de marzo de 2020

PRIORIDAD

1

Nombre de la obra:

Equipamiento en la Sede Central San Cristóbal de Las Casas.



Porcentaje de avance

0%

CROQUIS DE LOCALIZACIÓN

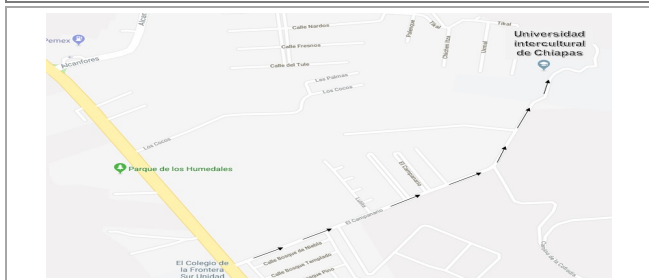

UBICACIÓN DE LA OBRA O PROYECTO

Col. Corral de Piedra calle Corral de Piedra No. 2, San Cristóbal de las Casas, Chiapas; C.P. 29299

FOTOS

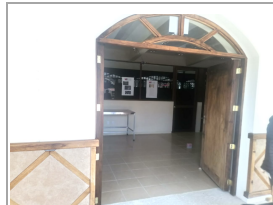

Comentarios de los trabajos realizados:

Se envia fotos de los espacios a equipar en la Sede Central.



F1: Aulas

F2: Laboratorios



F3: Biblioteca

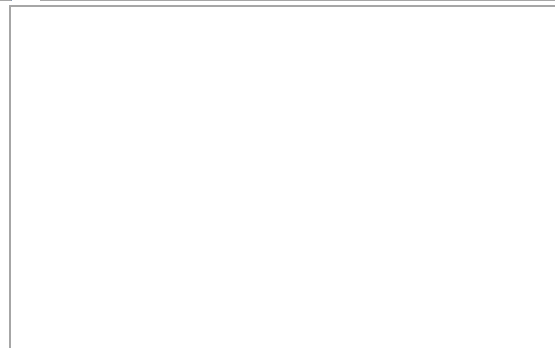

F4: Entrada

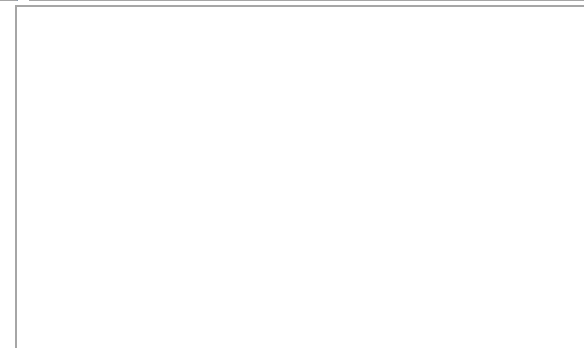

F5: Interior de aula

Dr. Jorge Luis Zedillo Arce
Titular de la IES

C.P. María Victoria Molina Gutiérrez
Titular de Obras y Mantenimiento de la IES

* Es muy importante que se anexe reporte fotográfico de todas las obras. Para ello se anexa una pestaña, se podrán copiar tantas pestañas como sea necesario. Para equipamiento, mantenimiento y adecuaciones, en especial; se recomienda que se capture la misma toma, mismo ángulo y lugar para el antes, durante y despues de la obra.