



CHIAPAS
GOBIERNO DEL ESTADO

Universidad Intercultural de CHIAPAS
Por un Chiapas igualitario y plural

Rectoría

San Cristóbal de Las Casas, Chiapas;
15 de abril de 2021

Oficio No. UNICH/R/096/2021
Asunto: Envío de informe 1er Trimestre ProExES 2020 - Vertiente A.

Copia de 1 original
AUDITORÍA SUPERIOR DE LA FEDERACIÓN
RECIBIDO
R 16 ABR 2021
11:12 AM
OFICIALÍA DE PARTES
EDIFICIO AJUSCO

Dra. Carmen Enedina Rodríguez Armenta
Directora General de Educación Superior
Universitaria e Intercultural
Ciudad de México, Méx.

*Recibi copias CGEIB
15-04-2021*

En el marco del Programa de Expansión de la Educación Media Superior y Superior [Tipo Superior] (ProExES) Ejercicio Fiscal 2020 - Vertiente A, me permito enviar a usted en los formatos solicitados por la DUI-CGEIB, informe trimestral correspondiente al Primer Trimestre 2021 (enero - marzo), del Proyecto **"Construcción y equipamiento para el fortalecimiento de la capacidad y competitividad académica institucional"**, autorizado en el ProExES 2020.

Anexo a la presente documentación soporte al informe.

Sin más por el momento, le expreso mis consideraciones.

Respetuosamente

Dra. Leticia Pons Bonals
Rectora

SECRETARÍA DE FUNCIÓN PÚBLICA
SECRETARÍA DE LA FUNCIÓN PÚBLICA
16 ABR 2021
Hora: *12:30* Recibido *yanaw*
Secretaría Técnica
de la Oficina de la C. Secretaría
RECIBIDO - PLANTA BAJA
15 ABR 2021
RECTORÍA
San Cristóbal de Las Casas, Chiapas.

SEP *12:05*
SUBSECRETARÍA DE EDUCACIÓN SUPERIOR *est.*
15 ABR 2021
DIRECCIÓN GENERAL DE EDUCACIÓN SUPERIOR UNIVERSITARIA E INTERCULTURAL

Original y copia.

- C.c.p. Dr. Luciano Concheiro Bórquez.- Subsecretario de Educación Superior.- Para su conocimiento
- C.c.p. Lic. Beatriz Rodríguez Sánchez.- Encargada del Área Administrativa de la Coordinación General de Educación Intercultural y Bilingüe.- Para su conocimiento.
- C.c.p. Mtra. María de los Ángeles Gordillo Castañeda.- Directora de Área de la CGEIB.- Para su conocimiento.
- C.c.p. Dra. Irma Eréndira Sandoval Ballesteros.- Secretaria de la Función Pública. - Para su conocimiento.
- C.c.p. Lic. David Rogelio Colmenares Páramo.- Auditor Superior de la Federación. - Para su conocimiento.
- C.c.p. Archivo Minutario.

SEGUIMIENTO DE AVANCE TRIMESTRAL INCREMENTO DE MATRÍCULA (El presente Formato no debe ser modificado ni alterado en ninguno de sus apartados) (En Pesos)

Fecha de actualización: 15 de abril 2021 DOM/MANO

Programa de Expansión de la Educación Media Superior y Superior 2020 [Tipo Superior], Vertiente A	Ejercicio Fiscal Reportado	2021
---	----------------------------	------

Nombre de la Institución: Universidad Intercultural de Chiapas

Trimestre: 1o Trimestre 2021

Nombre del Proyecto General: Construcción y equipamiento para el fortalecimiento de la capacidad y competitividad académica institucional

Objetivo General: Uno de los objetivos prioritarios de la Universidad es fortalecer la capacidad y competitividad académica, para lo cual es necesario proporcionar espacios y equipamiento adecuado para la operación de los programas educativos que redunde en la formación de estudiantes con calidad. Durante los primeros 15 años se ha sentado las bases para que la UNICH cuente con una infraestructura óptima para su quehacer institucional, particularmente en el componente académico, la cobertura de los servicios, se realiza a través de la Sede Central y de las cuatro Unidades Académicas Multidisciplinarias (Oxchuc, Las Margaritas, Yajalón y Valle del Tuliá); la oferta educativa está integrada por seis Programas Educativos (Lengua y Cultura, Comunicación Intercultural, Desarrollo Sustentable, Turismo Alternativo, Médico Cirujano y Derecho Intercultural) y una tendencia ascendente en la matrícula de estudiantes. En la Sede Central, ubicada en San Cristóbal de las Casas se imparten cinco Licenciaturas: Lengua y Cultura, Comunicación Intercultural, Desarrollo Sustentable, Turismo Alternativo y Médico Cirujano, los cuales están en proceso para la acreditación, en la Unidad Académica Multidisciplinaria de Oxchuc se ofertan tres Licenciaturas: Desarrollo Sustentable y Lengua y Cultura y Derecho Intercultural, en la Unidad Académica Multidisciplinaria de Las Margaritas se ofertan tres Licenciaturas: Turismo Alternativo y Lengua y Cultura y Derecho Intercultural, en la Unidad Académica Multidisciplinaria de Yajalón se ofertan tres Licenciaturas: Desarrollo Sustentable, Lengua y Cultura y Derecho Intercultural y en la Unidad Académica Multidisciplinaria de Valle de Tuliá se ofertan dos Licenciaturas: Desarrollo Sustentable y Turismo Alternativo, es la base donde se sustenta el proyecto propuesto.

PROYECTO DIRIGIDO A:			
Creación de nueva(s) escuelas, planteles o unidades foráneas (exclusivo para Universidades Interculturales). Modalidad 1	Programas Educativos de TSU y Licenciatura que aún no cuentan con una generación de egresados (programas de reciente creación). Modalidad 2		X
Creación de nuevos programas educativos. Modalidad 2	Proyectos de Equipamiento. Modalidad 3		X
Costo total del Proyecto ProExES 2020 (Por rubro)	Obra	Equipamiento	Total
	\$60,125,000.00	\$6,839,142.00	\$66,964,142.00

No.	Objetivo Particular	Meta	No. Acción	Acción	Recurso total asignado 2020	Rubro	Monto asignado por Rubro	Monto ejercido 2020	Monto Ejercido en 2021 *				TOTAL DEL MONTO EJERCIDO 2021	MONTO TOTAL EJERCIDO	RENTREGO A LA TESOFE 2021	MONTO POR EJERCER	% de Avance del monto asignado
									Monto reportado por Trimestre								
									Ene-Mar (15 de abril)	Abr-Jun (15 de julio)	Jul-Sept (15 de octubre)	Oct-Dic (15 enero 2021)					
1	Ampliar la Infraestructura física, construcción de nuevos espacios educativos.	1.1 Garantizar la disponibilidad de espacios para la atención de los estudiantes de la Licenciatura de Médico Cirujano.	1.1.1	Construcción de dos edificios en la Sede Central, Cuarta Etapa del Plan Maestro de construcción.	\$60,000,000.00	Obra	\$ 60,000,000.00	\$0.00	13,653,714.76	0.00	0.00	0.00	13,653,714.76	13,653,714.76	14,487,617.45	31,858,667.79	22.76
		1.2 Reciclar agua en la Sede Central.	1.2.1	Construcción de un sistema captación y almacenamiento de agua de lluvia.	\$125,000.00	Obra	\$125,000.00	\$0.00	37,500.00	0.00	0.00	0.00	37,500.00	37,500.00	0.00	87,500.00	30.00
2	Asegurar la calidad en la operación de los programas educativos que integran la oferta institucional, equipando los espacios físicos de la Sede Central.	2.1 Fortalecer los servicios administrativos que se brindan a los estudiantes.	2.1.1	Dotar de Equipamiento especializado para la atención de los estudiantes de los Programas Educativos que se ofertan en la Sede Central.	\$1,936,000.00	Equipamiento	\$1,936,000.00	\$1,936,000.00	0.00	0.00	0.00	0.00	0.00	1,936,000.00	0.00	0.00	100.00
		2.2 Garantizar la pertinencia de los Programas Educativos.	2.2.1	Adquisición de diversos tipos de equipo para la fortalecer y mejorar las prácticas de los estudiantes y profesores del Programa Educativo en Turismo Alternativo.	\$559,900.00	Equipamiento	\$559,900.00	\$559,900.00	0.00	0.00	0.00	0.00	0.00	559,900.00	0.00	0.00	100.00
3	Fortalecer la operación con calidad, equipando los espacios físicos de las Unidades Académicas Multidisciplinarias.	3.1 Brindar Educación de vanguardia a los estudiantes de la Licenciatura en Derecho Intercultural.	3.1.1	Adquisición de equipamiento especializado para el funcionamiento de una sala de juicios orales para la operación del Programa Educativo en Derecho Intercultural en la Unidad Académica Multidisciplinaria de Las Margaritas.	\$425,500.00	Equipamiento	\$425,500.00	\$425,500.00	0.00	0.00	0.00	0.00	0.00	425,500.00	0.00	0.00	100.00
			3.1.2	Adquisición de equipamiento especializado para el funcionamiento de una sala de juicios orales para la operación del Programa Educativo en Derecho Intercultural en la Unidad Académica Multidisciplinaria de Oxchuc.	\$425,500.00	Equipamiento	\$425,500.00	\$425,500.00	0.00	0.00	0.00	0.00	0.00	425,500.00	0.00	0.00	100.00
			3.1.3	Adquisición de equipamiento especializado para el funcionamiento de una sala de juicios orales para la operación del Programa Educativo en Derecho Intercultural en la Unidad Académica Multidisciplinaria de Yajalón.	\$425,500.00	Equipamiento	\$425,500.00	\$425,500.00	0.00	0.00	0.00	0.00	0.00	425,500.00	0.00	0.00	100.00
3.2	Activación de espacios educativos para la mejor atención de enseñanza - aprendizaje de los Programas Educativos.	3.2.1	Dotar de equipamiento básico la biblioteca, sala de cómputo y sala de videoconferencias, para la operación de los Programas Educativos en la Unidad Académica Multidisciplinaria Las Margaritas.	\$1,996,000.00	Equipamiento	\$1,996,000.00	\$1,996,000.00	0.00	0.00	0.00	0.00	0.00	1,996,000.00	0.00	0.00	100.00	
			3.2.2	Adquisición de equipamiento básico para una sala de difusión y extensión universitaria, para la operación de los Programas Educativos en la Unidad Académica Multidisciplinaria de Yajalón.	\$634,042.00	Equipamiento	\$634,042.00	\$634,042.00	0.00	0.00	0.00	0.00	0.00	634,042.00	0.00	0.00	100.00
			3.2.3	Dotar de material el Invernadero para la operación del Programa Educativo en Desarrollo Sustentable en la Unidad Académica Multidisciplinaria de Oxchuc.	\$16,500.00	Equipamiento	\$16,500.00	\$0.00	0.00	0.00	0.00	0.00	0.00	0.00	16,500.00	0.00	0.00
3.3	Fortalecer los servicios administrativos	3.3.1	Dotar de Equipamiento básico la Unidad Académica Multidisciplinaria de Oxchuc.	\$60,200.00	Equipamiento	\$60,200.00	\$60,200.00	0.00	0.00	0.00	0.00	0.00	60,200.00	0.00	0.00	100.00	

SEGUIMIENTO DE AVANCE TRIMESTRAL INCREMENTO DE MATRÍCULA (El presente Formato no debe ser modificado ni alterado en ninguno de sus apartados) (En Pesos)

Fecha de actualización: 15 de abril 2021

Programa de Expansión de la Educación Media Superior y Superior 2020 (Tipo Superior), Vertiente A Ejercicio Fiscal Reportado 2021

Nombre de la Institución: Universidad Intercultural de Chiapas

Trimestre 1o Trimestre 2021

Nombre del Proyecto General: Construcción y equipamiento para el fortalecimiento de la capacidad y competitividad académica institucional

Objetivo General: Uno de los objetivos prioritarios de la Universidad es fortalecer la capacidad y competitividad académica, para lo cual es necesario proporcionar espacios y equipamiento adecuado para la operación de los programas educativos que redunde en la formación de estudiantes con calidad. Durante los primeros 15 años se ha sentado las bases para que la UNICH cuente con una infraestructura óptima para su quehacer institucional, particularmente en el componente académico, la cobertura de los servicios, se realiza a través de la Sede Central y de las cuatro Unidades Académicas Multidisciplinarias (Oxchuc, Las Margaritas, Yajajón y Valle del Tullija); la oferta educativa está integrada por seis Programas Educativos (Lengua y Cultura, Comunicación Intercultural, Desarrollo Sustentable, Turismo Alternativo, Médico Cirujano y Derecho Intercultural) y una tendencia ascendente en la matrícula de estudiantes. En la Sede Central, ubicada en San Cristóbal de las Casas se imparten cinco Licenciaturas: Lengua y Cultura, Comunicación Intercultural, Desarrollo Sustentable, Turismo Alternativo y Médico Cirujano, los cuales están en proceso para la acreditación, en la Unidad Académica Multidisciplinaria de Oxchuc se ofertan tres Licenciaturas: Desarrollo Sustentable y Lengua y Cultura y Derecho Intercultural, en la Unidad Académica Multidisciplinaria de Las Margaritas se ofertan tres Licenciaturas: Turismo Alternativo y Lengua y Cultura y Derecho Intercultural, en la Unidad Académica Multidisciplinaria de Yajajón se ofertan tres Licenciaturas: Desarrollo Sustentable, Lengua y Cultura y Derecho Intercultural y en la Unidad Académica Multidisciplinaria de Valle de Tullija se ofertan dos Licenciaturas: Desarrollo Sustentable y Turismo Alternativo, es la base donde se sustenta el proyecto propuesto.

que se brindan a los estudiantes.	3.3.3	Dotar de equipamiento básico la Unidad Académica Multidisciplinaria de Valle de Tullija.	\$360,000.00	Equipamiento	\$360,000.00	\$360,000.00	0.00	0.00	0.00	0.00	0.00	0.00	360,000.00	0.00	0.00	0.00	100.00
GRAN TOTAL			66,064,142.00		66,064,142.00	6,822,642.00	13,091,214.76	0.00	0.00	0.00	13,091,214.76	20,513,856.76	14,504,117.45	31,946,107.79	20.45		

2/ El recurso a reportar es lo efectivamente pagado o "Gasto Pagado".

RECURSO COMPROMETIDO. Especificar el (los) documento(s) [Contrato, Convenio u otro] de pago, fecha y monto con IVA incluido, con el (los) cual(es) la IES evidencia que el recurso público federal extraordinario se encuentra "comprometido" con fecha límite del 31 de diciembre 2020 (Remitirse en impreso o por correo-e copia PDF de(II) (los) documento(s) relacionado(s)).

Convenio de Coordinación Interinstitucional INIFECH-UNICH celebrado el día 1 de diciembre de 2020 por la cantidad de \$60,000,000.00; Convenio de Coordinación Interinstitucional INIFECH-UNICH celebrado el día 1 de diciembre de 2020 por la cantidad de \$125,000.00; Contrato de obra pública 2042002-0076 de fecha 30 de diciembre de 2020 por un monto de \$125,000.00; Contrato de obra pública 2042001-0057 de fecha 29 de diciembre de 2020 por un monto de \$45,512,382.55; Análisis de Partidas por Clasificación Administrativa EPO1 con fecha 31 de diciembre de 2020.

INFORME TÉCNICO. En el caso que el proyecto implique construcción, referir por cada obra apoyada con recursos del ProExES 2020 el Avance Físico y Financiero en porcentaje al trimestre que se reporta. En su caso indicar NO APLICA.

La UNICH realizó transferencia electrónica a INIFECH de la Acción 1.1.1 el día 23 de diciembre de 2020 por la cantidad de \$18,000,000.00 (Dieciocho millones de pesos 00/100 M.N.), el día 15 de febrero de 2021 por la cantidad de \$14,000,000.00 (Catorce millones de pesos 00/100 M.N.) y el día 26 de marzo de 2021 por la cantidad de \$13,512,382.55 (Trece millones quinientos doce mil trescientos ochenta y dos pesos 55/100 M.N.), correspondiente al 76% de avance del monto asignado transferido a INIFECH, pero debido a que el Instituto antes mencionado, determino que la terminación de la obra será por la cantidad de \$45,512,382.55, el cual se transfirió al 100% al INIFECH, así mismo se reintegró a la TESOFE la cantidad de \$14,487,617.45 (Catorce millones cuatrocientos ochenta y siete mil seiscientos diecisiete pesos 45/100 M.N.) que se reportó en el trimestre anterior y de la acción 3.2.3 se reintegró a la TESOFE la cantidad de \$16,500.00 (Dieciséis mil quinientos pesos 00/100 M.N.) y referente a la Acción 1.2.1 el día 28 de diciembre de 2020 se transfirió a INIFECH por la cantidad de \$125,000.00 (Ciento veinticinco mil pesos 00/100 M.N.) correspondiente al 100% de avance del monto asignado. Así mismo INIFECH únicamente presenta comprobante una factura de la acción 1.1.1, por la cantidad de \$13, 653,714.76 (Trece millones seiscientos cincuenta y tres mil seiscientos cincuenta y tres pesos 76/100 M.N.) correspondiente al 22% de avance del monto asignado y de la acción 1.2.1 una factura por la cantidad de \$37,500.00 (Treinta y siete mil quinientos pesos 00/100 M.N.), correspondiente al 30% de avance del monto asignado. De acuerdo al proceso de licitación por parte de INIFECH, el monto total de la obra fue menor al asignado, por lo que se devolvió a la TESOFE, en el que se presentó la comprobación en el trimestre anterior.

INFORME PORMENORIZADO DE LA META ACADÉMICA ALCANZADA POR LA IES: Con el informe trimestral final que compruebe el ejercicio del 100% del recurso federal ministrado (incluyendo en su caso productos financieros generados), y una vez que se disponga de los datos, reportar el Incremento de Matrícula del ciclo escolar 2021-2022 contra el del ciclo 2020-2021 por cada Programa Educativo beneficiado con recursos del ProExES 2020.

En este informe no se puede reportar el incremento de matrícula del ciclo escolar 2021-2022 ya que al momento nos encontramos en el ciclo escolar 2020-2021, por lo que ese reporte se informara en el cuarto trimestre del 2021.

PRODUCTOS FINANCIEROS. Especificar el monto de los productos financieros, en su caso, generados al trimestre que se reporta, señalando la Acción o Acciones de destino con su respectivo monto. Además de lo anterior, es necesario que los productos financieros se sumen al recurso ejercido en el trimestre y Acción correspondiente.

No se generaron productos financieros

CONSIDERACIONES GENERALES. Registrar las observaciones o comentarios que se consideren importantes para la aclaración y comprensión de la información contenida en el presente informe trimestral.

La Federación ministró al Estado de Chiapas y este último a la UNICH el día 17/11/2020 la cantidad de \$58,330,638.91 (Cincuenta y ocho millones trescientos treinta mil seiscientos treinta y ocho pesos 91/100) y el día 31/12/2020 la cantidad de \$8,633,503.09 (Ocho millones seiscientos treinta y tres mil quinientos tres pesos 09/100 M.N.) Se aclara que este informe se elaboró con base en la información que obra actualmente en los archivos del área administrativa de la Institución, ya que fue ejercido en la administración anterior y se espera justificación en el proceso de entrega recepción.

Mtro. Roberto Hernández Burguete
SECRETARIO ADMINISTRATIVO

Dr. Ángel Gabriel López Arens
COORDINADOR DE PLANEACIÓN

Dra. Leticia Pons Bonals
RECTORA

Lic. Antonia Hernández Girón
CENTRALORA SOCIAL

En congruencia con el Convenio de apoyo financiero y Criterios para la presentación de proyectos en el marco de este Programa, en la adquisición, contratación de servicios de cualquier naturaleza o de bienes muebles adquiridos, la Institución se apegó a las normas, criterios y procedimientos previstos en la Ley de Adquisiciones, Arrendamientos y Servicios del Sector Público y la Ley de Obras Públicas y Servicios Relacionados con las Mismas, ambas de carácter federal, que correspondan, así como con sus respectivos reglamentos.

NOTAS IMPORTANTES: La información proporcionada en este Formato, en lo referente a los objetivos, metas y acciones para el logro del objetivo general descrito, así como el monto asignado en cada uno de los rubros, deberá corresponder con la del proyecto apoyado y a los informes financieros reportados en trimestres anteriores. Asimismo, el monto asignado deberá corresponder al referido en el Convenio de colaboración correspondiente y los montos reportados en cada uno de los trimestres no deben ser acumulativos, por lo que deben reflejar el gasto específico de cada periodo en particular.

La información contenida en este formato y la documentación fuente, son responsabilidad de la Institución quien la resguardará para cualquier aclaración a las Instancias de fiscalización, Cámara de Diputados del H. Congreso de la Unión y SEP entre otros. Esta información debe ser la misma que la publicada en la página Web de la Institución, la cual, al igual que la impresa tiene que estar debidamente firmada por los funcionarios correspondientes de la Institución.

ProExES 2020, Vertiente A

 SEGUIMIENTO DE AVANCE TRIMESTRAL * INCREMENTO DE MATRÍCULA
 (El presente Formato no debe ser modificado ni alterado en ninguno de sus apartados)
 (En Pesos)

 Fecha de actualización: 15 de Abril 2021
 DD/MM/AÑO

Programa de Expansión de la Educación Media Superior y Superior 2020 (TIPO SUPERIOR). Vertiente A

Ejercicio Fiscal reportado

2021

Nombre de la Institución: Universidad Intercultural de Chiapas

Trimestre

1o Trimestre 2021

Nombre del Proyecto General: Construcción y equipamiento para el fortalecimiento de la capacidad y competitividad académica institucional

No. Acción	Tipo de Documento de Pago	Fecha de Documento de Pago	R.F.C.	No. de Folio	Objeto de Gasto	Descripción de Obra (Construcción), Bienes o Servicios en Documento de Pago	Obra (Construcción), Bienes o Servicios Adquiridos				Obra (Construcción), Bienes o Servicios por Adquirir	
							Cantidad	Monto ejercido 2020	Costo Unitario	Costo Total	Cantidad / faltantes por adquirir	Monto por ejercer
1.1.1	Construcción de dos edificios en la Sede Central, Cuarta Etapa del Plan Maestro de construcción.						\$ 60,000,000.00	\$ -	\$ 28,141,332.21	\$ 28,141,332.21	\$ 31,858,667.79	\$ 31,858,667.79
1.1.1	Factura	06/01/2021	KSC151218SS9	638FB3D6-C107-44BC-A44C-1859A259B9E1	Construcción	Construcción	\$ -	\$ -	\$ 13,653,714.76	\$ 13,653,714.76	\$ -	\$ -
1.1.1	Transferencia electronica	15/01/2021		8846101541287400000		Reintegro a la TESOFE	\$ -	\$ -	\$ 14,487,617.45	\$ 14,487,617.45	\$ -	\$ -
1.2.1	Construcción de un sistema captación y almacenamiento de agua de lluvia .						\$ 125,000.00	\$ -	\$ 37,500.00	\$ 37,500.00	\$ 87,500.00	\$ 87,500.00
1.2.1	Factura	08/01/2021	CEM130111RD9	436 A	Construcción	Construcción	\$ -	\$ -	\$ 37,500.00	\$ 37,500.00	\$ -	\$ -
2.1.1	Dotar de Equipamiento especializado para la atención de los estudiantes de los Programas Educativos que se ofertan en la Sede Central.						\$ 1,936,000.00	\$ 1,936,000.00	\$ -	\$ -	\$ -	\$ -
2.2.1	Adquisición de diversos tipos de equipo para la fortalecer y mejorar las prácticas de los estudiantes y profesores del Programa Educativo en Turismo Alternativo.						\$ 559,900.00	\$ 559,900.00	\$ -	\$ -	\$ -	\$ -
3.1.1	Adquisición de equipamiento especializado para el funcionamiento de una sala de juicios orales para la operación del Programa Educativo en Derecho Intercultural en la Unidad Académica Multidisciplinaria de Las Margaritas.						\$ 425,500.00	\$ 425,500.00	\$ -	\$ -	\$ -	\$ -
3.1.2	Adquisición de equipamiento especializado para el funcionamiento de una sala de juicios orales para la operación del Programa Educativo en Derecho Intercultural en la Unidad Académica Multidisciplinaria de Oxchuc.						\$ 425,500.00	\$ 425,500.00	\$ -	\$ -	\$ -	\$ -
3.1.3	Adquisición de equipamiento especializado para el funcionamiento de una sala de juicios orales para la operación del Programa Educativo en Derecho Intercultural en la Unidad Académica Multidisciplinaria de Yajalon.						\$ 425,500.00	\$ 425,500.00	\$ -	\$ -	\$ -	\$ -
3.2.1	Dotar de equipamiento básico la biblioteca, sala de cómputo y sala de videoconferencias, para la operación de los Programas Educativos en la Unidad Académica Multidisciplinaria Las Margaritas.						\$ 1,996,000.00	\$ 1,996,000.00	\$ -	\$ -	\$ -	\$ -
3.2.2	Adquisición de equipamiento básico para una sala de difusión y extensión universitaria, para la operación de los Programas Educativos en la Unidad Académica Multidisciplinaria de Yajalon.						\$ 634,042.00	\$ 634,042.00	\$ -	\$ -	\$ -	\$ -
3.2.3	Dotar de material el invernadero para la operación del Programa Educativo en Desarrollo Sustentable en la Unidad Académica Multidisciplinaria de Oxchuc.						\$ 16,500.00	\$ -	\$ 16,500.00	\$ 16,500.00	\$ -	\$ -
3.2.3	Transferencia electronica	15/01/2021		88461015446041000000		Reintegro a la TESOFE	\$ -	\$ -	\$ 16,500.00	\$ 16,500.00		
3.3.1	Dotar de Equipamiento básico la Unidad Académica Multidisciplinaria de Oxchuc.						\$ 60,200.00	\$ 60,200.00	\$ -	\$ -	\$ -	\$ -
3.3.2	Dotar de equipamiento básico la Unidad Académica Multidisciplinaria de Valle de Tullija.						\$ 360,000.00	\$ 360,000.00	\$ -	\$ -	\$ -	\$ -
TOTAL							66,964,142.00	6,822,642.00	28,195,332.21	28,195,332.21	31,946,167.79	31,946,167.79



Mtro. Roberto Hernandez Burguete

SECRETARIO
ADMINISTRATIVO

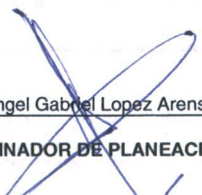

Dr. Ángel Gabriel Lopez Arens

COORDINADOR DE PLANEACIÓN

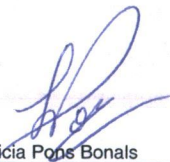

Dra. Leticia Pons Bonals

RECTORA

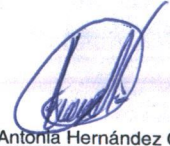

Lic. Antonia Hernández Girón

CONTRALORA SOCIAL

En congruencia con el Convenio de apoyo financiero y Criterios para la presentación de proyectos en el marco de este Programa, en la adquisición, contratación de servicios de cualquier naturaleza o de bienes muebles adquiridos, la institución se apegó a las normas, criterios y procedimientos previstos en la Ley de Adquisiciones, Arrendamientos y Servicios del Sector Público y la Ley de Obras Públicas y Servicios Relacionados con las mismas, ambas de carácter federal, que correspondan, así como con sus respectivos reglamentos.

NOTAS IMPORTANTES: La información proporcionada en este Formato, en lo referente a los objetivos, metas y acciones para el logro del objetivo general descrito, así como el monto asignado en cada uno de los rubros, deberá corresponder con la del proyecto apoyado y a los informes financieros reportados en trimestres anteriores. Asimismo, el monto asignado deberá corresponder al referido en el Convenio de colaboración correspondiente y los montos reportados en cada uno de los trimestres no deben ser acumulativos, por lo que deben reflejar el gasto específico de cada periodo en particular.

La información contenida en este formato y la documentación fuente, son responsabilidad de la institución quien la resguardará para cualquier aclaración a las instancias de fiscalización, Cámara de Diputados del H. Congreso de la Unión y SEP entre otros. Esta información debe la misma que la publicada en la página Web de la institución, la cual, al igual que la impresa tiene que estar debidamente firmada por los funcionarios correspondientes de la institución.

CONSTRUCCION Y EQUIPAMIENTO PARA EL
FORTALECIMIENTO DE LA CAPACIDAD Y
COMPETITIVIDAD ACADEMICA INSTITUCIONAL
(LINICHA)

CONTRATISTA:

No. DE CONTRATO: 2042001-057

MONTO DE CONTRATO: \$45,512,382.55

KASTO, SOLUCIONES EN CONSTRUCCION Y ACABADOS MX S.A.
DE C.V.

CONSTRUCCION DE 2 EDIFICIOS (B Y C) Y OBRA EXTERIOR EN
LA SEDE CENTRAL CUARTA ETAPA DEL PLAN MAESTRO DE
CONSTRUCCION

OBRA:

LOCALIDAD: SAN CRISTÓBAL DE LAS CASAS

MUNICIPIO: SAN CRISTÓBAL DE LAS CASAS, CHIAPAS

META:

REPORTE FOTOGRAFICO (ANTES)

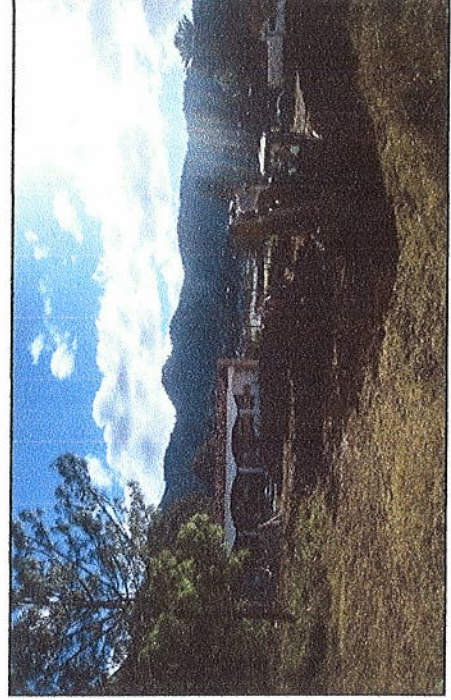
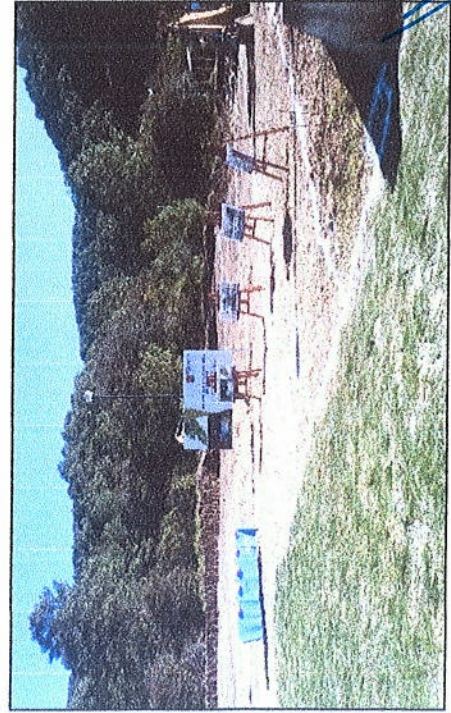
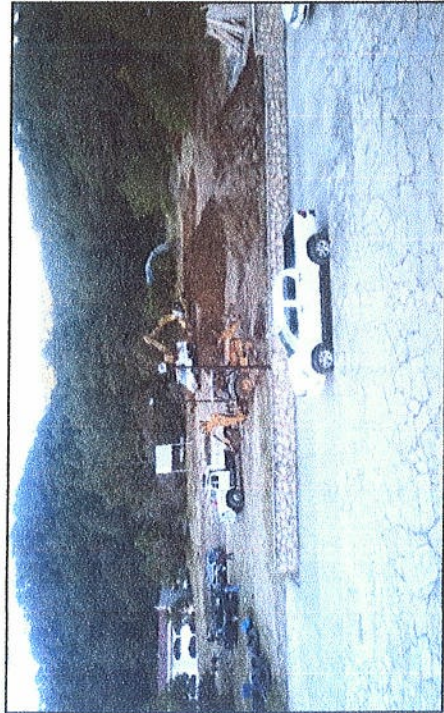

ING. VICTOR MANUEL NIÑO MARTINEZ
JEFE DEL DEPTO. DE SUPERVISION ZONA II NORTE-ALTOS



INSTITUTO
DE LA INFRAESTRUCTURA
FÍSICA EDUCATIVA

DIRECCION DE SUPERVISION Y CONTROL DE OBRAS
DEPARTAMENTO DE SUPERVISION ZONA II NORTE-ALTOS

CONSTRUCCION Y EQUIPAMIENTO PARA EL
FORTALECIMIENTO DE LA CAPACIDAD Y
COMPETITIVIDAD ACADÉMICA INSTITUCIONAL
(LINICHI)

CONTRATISTA:

KASTO, SOLUCIONES EN CONSTRUCCION Y ACABADOS MX S.A.
DE C.V.

No. DE CONTRATO:

2042001-057

MONTO DE CONTRATO:

\$45,512,382.55

LOCALIDAD:

SAN CRISTÓBAL DE LAS CASAS

MUNICIPIO:

SAN CRISTÓBAL DE LAS CASAS, CHIAPAS

META:

CONSTRUCCIÓN DE 2 EDIFICIOS (B Y C) Y OBRA EXTERIOR EN
LA SEDE CENTRAL CUARTA ETAPA DEL PLAN MAESTRO DE
CONSTRUCCIÓN

REPORTE FOTOGRAFICO (DURANTE)

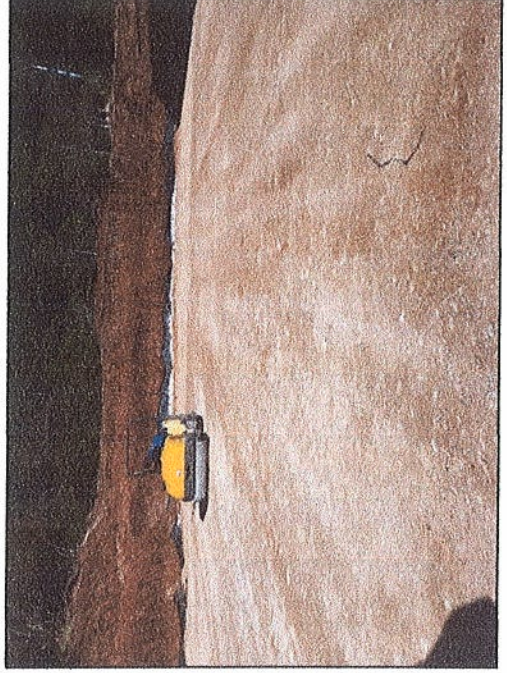

ING. VICTOR MANUEL NIÑO MARTINEZ
JEFE DEL DEPTO. DE SUPERVISION ZONA II NORTE-ALTOS



MINISTERIO DE LA INFRAESTRUCTURA FISICA EDUCATIVA

DIRECCION DE SUPERVISION Y CONTROL DE OBRAS DEPARTAMENTO DE SUPERVISION ZONA II NORTE-ALTOS

CONSTRUCCION Y EQUIPAMIENTO PARA EL FORTALECIMIENTO DE LA CAPACIDAD Y COMPETITIVIDAD ACADEMICA INSTITUCIONAL (LINICHI)

OBRA:

CONTRATISTA:

KASTO, SOLUCIONES EN CONSTRUCCION Y ACABADOS MX S.A. DE C.V.

LOCALIDAD:

SAN CRISTÓBAL DE LAS CASAS

No. DE CONTRATO:

2042001-057

MONTO DE CONTRATO:

\$45,512,382.55

MUNICIPIO:

SAN CRISTÓBAL DE LAS CASAS, CHIAPAS

META:

CONSTRUCCION DE 2 EDIFICIOS (B Y C) Y OBRA EXTERIOR EN LA SEDE CENTRAL CUARTA ETAPA DEL PLAN MAESTRO DE CONSTRUCCION

REPORTE FOTOGRAFICO (DURANTE)

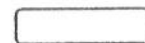

ING. VICTOR MANUEL NIÑO MARTINEZ JEFE DEL DEPTO. DE SUPERVISION ZONA II NORTE-ALTOS

**Reporte de Transferencias SPEI**BANCO MERCANTIL DEL NORTE S.A.
RFC: BMN-930209-927

15/01/2021 16:21

Cuenta/ CLABE Ordenante	1124821755 ✓
Nombre del Ordenante	INIFECH RECURSOS FEDERALES CONV UNICH 2020
RFC o CURP del Ordenante	IIF080705F48
Moneda	MXP
ID Tercero	65505470300
Nombre del Beneficiario	KASTO SOLUCIONES EN CONSTRUCCION Y ACABADOS MX, ✓ S.A. DE C.V.
Cuenta/CLABE/Celular	014100655054703005
RFC Beneficiario	KSC151218SS9 ✓
Banco Destino	SANTANDER
Importe a Transferir	\$13,653,714.76 ✓
A	\$0.00
Fecha Aplicación	15/01/2021
Número de Referencia	8
Propósito de la Transferencia	30 ANT F8 CO2042001 057
Clave de Rastreo	8846APR1202101151179957098
Confirmación	OK. OPERACION EFECTUADA
Comisión	\$0.00
IVA Comisión	\$0.00
Capturó	LEIDY CONSTANTINO MUÑOZ
Fecha Captura	15/01/2021 16:12:59 p. m.
Ejecutó	LILIANA KRISTELL OROZCO MACIAS
Fecha de Ejecución	15/01/2021 16:16:40 p. m.
Autorizó 1:	ENOC GORDILLO ARGUELLO
Fecha Autorización 1:	15/01/2021 16:21:22 p. m.
Autorizó 2:	
Fecha Autorización 2:	
Autorizó 3:	
Fecha Autorización 3:	
AutExcepción 1:	
Fecha AutExcepción 1:	
AutExcepción 2:	
Fecha AutExcepción 2:	
Modo de Ejecución	Individual
Nombre del Archivo	

Nota: Si su operación es en línea, el comprobante electrónico de pago (CEP) estará disponible en 5 minutos a partir de su aplicación, en caso de ser operación programada o recurrente, favor de revisar en la fecha de aplicación de la operación el resultado de la misma e imprimir su comprobante definitivo. La ruta para descargar el comprobante es: Consultas > Comprobante Electrónico de Pagos SPEI / SPID.

Operación realizada a través de los equipos de computo que procesan las peticiones de la Banca por Internet y que se ubican en la ciudad de México, D.F.

Para el caso de aclaración respecto a la operación celebrada, se podrá acudir a la Unidad Especializada de Atención a Aclaraciones de la Institución, según corresponda al lugar de celebración de la operación, o solicitarla a través de los siguientes teléfonos, en un lapso no mayor a 90 días naturales a partir de la fecha señalada en el presente comprobante:

México D.F. (55) 5140 5600 - Monterrey (81) 8156 9600 - Guadalajara (33) 3669 9000 - Resto del país 01 800 226 6783



Imprimir

Cerrar

Reporte de Transferencias SPEI

BANCO MERCANTIL DEL NORTE S.A.
RFC: BMN-930209-927

15/01/2021 16:16

Cuenta/ CLABE Ordenante	1124821755
Nombre del Ordenante	INIFECH RECURSOS FEDERALES CONV UNICH 2020
RFC o CURP del Ordenante	IIF080705F48
Moneda	MXP
ID Tercero	65505470300
Nombre del Beneficiario	KASTO SOLUCIONES EN CONSTRUCCION Y ACABADOS MX, S.A. DE C.V.
Cuenta/CLABE/Celular	014100655054703005
RFC Beneficiario	KSC151218SS9
Banco Destino	SANTANDER
Importe a Transferir	\$13,653,714.76
IVA	\$0.00
Fecha Aplicación	15/01/2021
Número de Referencia	8
Propósito de la Transferencia	30 ANT F8 CO2042001 057
Clave de Rastreo	EnEsperaAutorizador
Confirmación	EnEsperaAutorizador
Comisión	\$0.00
IVA Comisión	\$0.00
Capturó	LEIDY CONSTANTINO MUÑOZ
Fecha Captura	15/01/2021 16:12:59 p. m.
Ejecutó	LILIANA KRISTELL OROZCO MACIAS
Fecha de Ejecución	15/01/2021 16:16:40 p. m.
Autorizó 1:	
Fecha Autorización 1:	
Autorizó 2:	
Fecha Autorización 2:	
Autorizó 3:	
Fecha Autorización 3:	
AutExcepción 1:	
Fecha AutExcepción 1:	
AutExcepción 2:	
Fecha AutExcepción 2:	
Modo de Ejecución	Individual
Nombre del Archivo	

Nota: Si su operación es en línea, el comprobante electrónico de pago (CEP) estará disponible en 5 minutos a partir de su aplicación, en caso de ser operación programada o recurrente, favor de revisar en la fecha de aplicación de la operación el resultado de la misma e imprimir su comprobante definitivo.
La ruta para descargar el comprobante es: Consultas > Comprobante Electrónico de Pagos SPEI / SPID.

Operación realizada a través de los equipos de computo que procesan las peticiones de la Banca por Internet y que se ubican en la ciudad de México, D.F.

Para el caso de aclaración respecto a la operación celebrada, se podrá acudir a la Unidad Especializada de Atención a Aclaraciones de la Institución, según corresponda al lugar de celebración de la operación, o solicitarla a través de los siguientes teléfonos, en un lapso no mayor a 90 días naturales a partir de la fecha señalada en el presente comprobante:

México D.F. (55) 5140 5600 - Monterrey (81) 8156 9600 - Guadalajara (33) 3669 9000 - Resto del país 01 800 226 6783



KASTO SOLUCIONES EN CONSTRUCCION Y ACABADOS MX S.A. DE C.V.

RFC: KSC151218SS9
Carretera Angostura Km. 1 Sin número col.salvador urbana
C. P. 29169 Chiapa de Corzo, Chiapas

Tel 961 135 67 80
RÉGIMEN FISCAL: 601 - General de Ley Personas Morales

CLIENTE

INSTITUTO DE LA INFRAESTRUCTURA FISICA EDUCATIVA DEL ESTADO DE CHIAPAS.

IF080705F48

USO CFDI: P01 - Por definir
LIBRAMIENTO SUR PONIENTE, 650, Penipak, 29060, Tuxtla Gutiérrez, Tuxtla Gutiérrez, Chlapas, México

Factura 8

FOLIO FISCAL (UUID)

638FB3D6-C107-44BC-A44C-1859A259B9E1

NO. DE SERIE DEL CERTIFICADO DEL SAT

0000100000040553779

NO. DE SERIE DEL CERTIFICADO DEL EMISOR

00001000000503105076

FECHA Y HORA DE CERTIFICACIÓN

2021-01-06T16:33:15

FECHA Y HORA DE EMISIÓN DE CFDI

2021-01-06T16:13:14

LUGAR DE EXPEDICIÓN

29169

TIPO DE COMPROBANTE
FORMA DE PAGO

I - Ingreso
99 - Por definir

MÉTODO DE PAGO
MONEDA

PPD - Pago en
parcialidades o diferido
MXN - Pésos Mexicanos

Table with 6 columns: ID ARTICULO CLAVEPRODSERV, CANTIDAD, UNIDAD CLAVEUNIDAD, DESCRIPCIÓN, VALOR UNITARIO, DÉSCUENTO, IMPORTE

Main invoice table with 6 columns. Row 1: 72121406 - Servicio de construcción de edificios de escuelas, 1, E48 Unidad de Servicio, RECIBI DEL GOBIERNO DEL ESTADO DE CHIAPAS... \$11,770,443.76, \$ 11,770,443.76

INTEGRADO DE LA SIGUIENTE MANERA:

30% PARA LA CONSTRUCCION DE SUS OFICINAS, ALMACENES, BODEGAS E INSTALACIONES EN EL SITIO DONDE SE EJECUTARA LA OBRA, Y EN SU CASO PARA LOS GASTOS DE TRASLADOS DE MAQUINARIA Y EQUIPO DE CONSTRUCCION PARA EL INICIO DE LOS TRABAJOS Y PARA LA COMPRA Y PRODUCCION DE MATERIALES DE CONSTRUCCION, LA ADQUISICION DE EQUIPOS DE INSTALACION PERMANENTE Y DE MAS INSUMOS NECESARIOS.

CANTIDAD CON LETRA

(TRECE MILLONES SEISCIENTOS CINCUENTA Y TRES MIL SETECIENTOS CATORCE PESOS 76/100 M.N.)

SUB TOTAL \$11,770,443.76

IVA \$ 1,883,271.00
TOTAL \$ 13,653,714.76

OFICIO DE AUTORIZACION DE LO RECURSOS SH/SUBE/3152/2020 DE FECHA 30 DE NOVIEMBRE DE 2020 Y CONVENIO DE COORDINACION INTERINSTITUCIONAL

INEFECH-UNICH DE FECHA: 01 DE DICIEMBRE DEL 2020

RECIBI EN LA CIUDAD DE TUXTLA GUTIERREZ, CHIAPAS; A LA FECHA DEL 06 DE ENERO DEL 2021

RECIBI:

KASTO SOLUCIONES EN CONSTRUCCION Y ACABADOS MX S.A. DE C.V.
C. MOISES SALDANHA SANTOS
ADMINISTRADOR UNICO

Impuestos trasladados:

Table with 6 columns: Tipo Imp, Impuesto, Tipo Factor, Tasa o Cuota, base, Importe. Row 1: Traslado, 002, Tasa, 16.00%, \$11,770,443.76, \$1,883,271.00

SELLO DIGITAL DEL CFDI

DQwmLaYhEsXL7rssGkDOfGZpld3qY9IfJRVKvemPIWx5oscWl8UHXT7Sj0iPIVKrNRXje8kj3/r9nU+zsIGwnWfPR/cstFYkgIOxpyF0mQMqSWz6Xmi7br+TFa61kd1NZzgUKLXFwQJyGniWw63d+vdT+RzNdlabbWjeT6Uq9IVs0QNUrFddOFD3eSsCv8Z9zhbWl3TLVXnXBteRrirK8WD/ZsM8ZEd+IXZMzC7rrp8TmRt4RpyzGJGFF3Tdske2b07Wu3llz3Ng2l+VrtjURi0GS67/REKFGiGtKUXex0PBcD/gW11TF92+4Qm2Q5Tnv3EqICfAtDg3j25uttBw==

SELLO DEL SAT

HcXDmPZzxvjQMVS3jVF3zx7AFxiutPEBISXTfGn5iKzNESp8hNbvZuBG4WD+EOCXHCDufIE7BN0omK1056zGwkisCHqx0yaa//6tq0n/Nj6XZkhkSgraNzYBG/n1QSryuHnX7SksMf97haeECpjRkA05qZOObfZDEnGy5M9hwnRQA6JRek91kGcMDGjU47F4TJHTsGpB16Hif+cg8Nr8eW+oCaiQdh1OXw1++fb7SVTDplySjhlqZykiCtsG6xo8QfnlhUKvPw0cw3BKxmxOduDIO9llvYQVWHxplSESxB1ZnxDY+ap9g7bUUb8nyEdSMwvNt3QNbgHefNGIQ==

CADENA ORIGINAL DEL COMPLEMENTO DE CERTIFICACIÓN DIGITAL DEL SAT

||1.1|638FB3D6-C107-44BC-A44C-1859A259B9E1|2021-01-06T16:33:15|SVT110323827|DQwmLaYhEsXL7rssGkDOfGZpld3qY9IfJRVKvemPIWx5oscWl8UHXT7Sj0iPIVKrNRXje8kj3/r9nU+zsIGwnWfPR/cstFYkgIOxpyF0mQMqSWz6Xmi7br+TFa61kd1NZzgUKLXFwQJyGniWw63d+vdT+RzNdlabbWjeT6Uq9IVs0QNUrFddOFD3eSsCv8Z9zhbWl3TLVXnXBteRrirK8WD/ZsM8ZEd+IXZMzC7rrp8TmRt4RpyzGJGFF3Tdske2b07Wu3llz3Ng2l+VrtjURi0GS67/REKFGiGtKUXex0PBcD/gW11TF92+4Qm2Q5Tnv3EqICfAtDg3j25uttBw==|00001000000413073350





SHCP

SECRETARÍA DE HACIENDA
Y CRÉDITO PÚBLICO

5572



TESORERÍA DE LA FEDERACIÓN

LÍNEA DE CAPTURA

Nombre: Educación Pública Dirección General de Administración
Presupuestal y Recursos Financieros

Concepto: Reintegros 2020 (SIAFF)

Importe: \$ 14,487,617.45

Número de operación: 0001514536

Efectuar por: Internet

- La Tesorería de la Federación no prejuzga sobre la veracidad de los datos proporcionados por el solicitante para la elaboración de la presente Línea de Captura, siendo responsabilidad exclusiva de éste verificar que sean correctos.
- El pago, entero o depósito realizado mediante esta Línea de Captura, presume la conformidad de los datos asentados en la misma.
- La vigencia de la Línea de Captura es con independencia de los plazos establecidos en las disposiciones legales aplicables, cuya observancia es responsabilidad de quién tiene la obligación de realizar los depósitos o pagos correspondientes.

Línea de Captura: 0021AAEF743956235491

Importe: \$ 14,487,617.45

Fecha de emisión: 14/ENE/2021

Vigencia: 13/FEB/2021

Efectuar por: Internet



Instituciones de crédito autorizadas para recibir el depósito.

BANJERCITO
 BANAMEX
 BANCOMER (CIE: 889466)
 MIFEL
 BANREGIO
 BANORTE (CEP: 62626)
 BMULTIVA

SANTANDER (CONVENIO: 2151)
 HSBC (CLAVE RAP: 100)
 BANCO BAJÍO (Número de Serie 1043)
 SCOTIABANK
 AFIRME
 BANCO AZTECA

Tesorería
de la Federación



Imprimir

Cerrar

Reporte de Pago de Servicios

BANCO MERCANTIL DEL NORTE S.A.
RFC: BMN-930209-927

15/01/2021 10:58

Moneda	MXP
Cuenta Origen	1118005572
Empresa	TESOFE 06 600 LINEA DE CAPTURA -62626
Moneda Facturador	MXP
Importe	\$14,487,617.45
Referencia 1	0021AAEF743956235491
Referencia 2	
Referencia 3	
Referencia 4	
Fecha de Vencimiento	
RFC	SHC850101U37
IVA	
Propósito de la Transferencia	Pago de Servicios
Tipo de Cambio	
Imp. Rec/Desc	\$0.00
Monto Total	\$14,487,617.45
Confirmación	PROCESO COMPLETO
Comisión	\$0.00
IVA	\$0.00
Clave de Rastreo	88461015412874062626
Capturó	JORGE LUIS ZUART MACIAS
Fecha Captura	15/01/2021 10:56:38 a. m.
Ejecutó	JORGE LUIS ZUART MACIAS
Fecha Ejecución	15/01/2021 10:58:23 a. m.
Autorizó 1:	
Fecha Autorización 1:	
Autorizó 2:	
Fecha Autorización 2:	
Autorizó 3:	
Fecha Autorización 3:	
AutExcepción 1:	
Fecha AutExcepción 1:	
AutExcepción 2:	
Fecha AutExcepción 2:	

Operación realizada a través de los equipos de computo que procesan las peticiones de la Banca por Internet y que se ubican en la ciudad de México, D.F.

Para el caso de aclaración respecto a la operación celebrada, se podrá acudir a la Unidad Especializada de Atención a Aclaraciones de la Institución, según corresponda al lugar de celebración de la operación, o solicitarla a través de los siguientes teléfonos, en un lapso no mayor a 90 días naturales a partir de la fecha señalada en el presente comprobante:

México D.F. (55) 5140 5600 - Monterrey (81) 8156 9600 ? Guadalajara (33) 3669 9000 - Resto del país 01 800 226 6783



CONSTRUCCION Y EQUIPAMIENTO PARA EL
FORTALECIMIENTO DE LA CAPACIDAD Y
COMPETITIVIDAD ACADEMICA INSTITUCIONAL
(CLINICHA)

CONSTRUCCIONES Y EDIFICACIONES MAGNO DEL SURESTE S.A
DE C.V.

CONTRATISTA:
No. DE CONTRATO: 2042002-076

MONTO DE CONTRATO: \$125,000.00

LOCALIDAD: SAN CRISTÓBAL DE LAS CASAS

MUNICIPIO: SAN CRISTÓBAL DE LAS CASAS, CHIAPAS

CONSTRUCCION DE UN SISTEMA DE CAPTACION Y
ALMACENAMIENTO DE AGUA DE LLUVIA

REPORTE FOTOGRAFICO (ANTES)

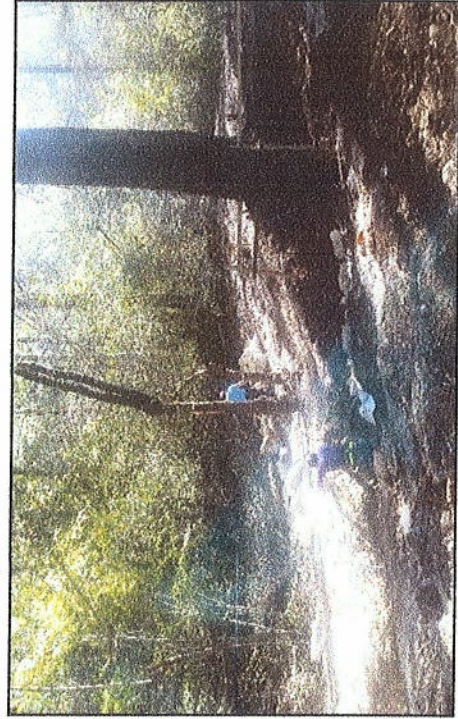

ING. VICTOR MANUEL NIÑO MARTINEZ
JEFE DEL DEPTO. DE SUPERVISION ZONA II NORTE-ALTOS



INSTITUTO
DE LA INFRAESTRUCTURA
FÍSICA EDUCATIVA

DIRECCION DE SUPERVISION Y CONTROL DE OBRAS
DEPARTAMENTO DE SUPERVISION ZONA II NORTE-ALTOS

CONSTRUCCION Y EQUIPAMIENTO PARA EL
FORTALECIMIENTO DE LA CAPACIDAD Y
COMPETITIVIDAD ACADÉMICA INSTITUCIONAL
(LINIUCH)

CONSTRUCCIONES Y EDIFICACIONES MAGNO DEL SURESTE S.A
DE C.V.

CONTRATISTA:

Nº. DE CONTRATO: 2042002-076

MONTO DE CONTRATO: \$125,000.00

CONSTRUCCION DE UN SISTEMA DE CAPTACION Y
ALMACENAMIENTO DE AGUA DE LLUVIA

OBRA:

LOCALIDAD:

MUNICIPIO:

SAN CRISTOBAL DE LAS CASAS

SAN CRISTOBAL DE LAS CASAS, CHIAPAS

META:

REPORTE FOTOGRAFICO (DURANTE)

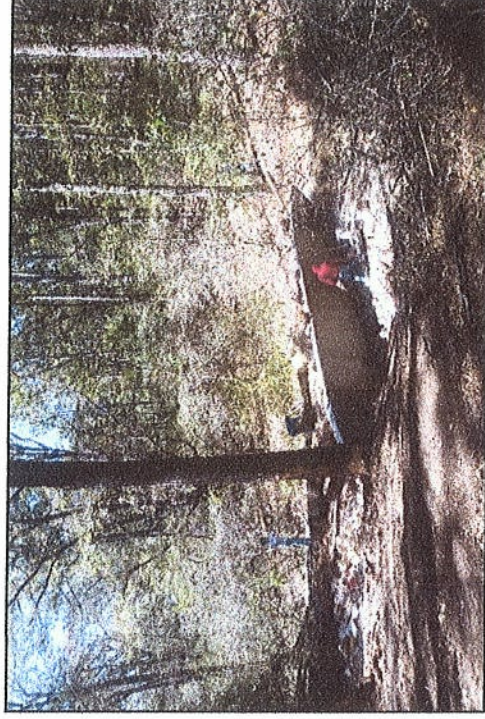

ING. VÍCTOR MANUEL NIÑO MARTÍNEZ
JEFE DEL DEPTO. DE SUPERVISION ZONA II NORTE-ALTOS



INSTITUTO DE LA INFRAESTRUCTURA FISICA EDUCATIVA

DIRECCION DE SUPERVISION Y CONTROL DE OBRAS DEPARTAMENTO DE SUPERVISION ZONA II NORTE-ALTOS

CONSTRUCCION Y EQUIPAMIENTO PARA EL FORTALECIMIENTO DE LA CAPACIDAD Y COMPETITIVIDAD ACADEMICA INSTITUCIONAL (LUNICH)

CONTRATISTA:

CONSTRUCCIONES Y EDIFICACIONES MAGNO DEL SURESTE S.A DE C.V.

No. DE CONTRATO:

2042002-076

MONTO DE CONTRATO:

\$125,000.00

META:

CONSTRUCCION DE UN SISTEMA DE CAPTACION Y ALMACENAMIENTO DE AGUA DE LLUVIA

OBRA:

LOCALIDAD:

MUNICIPIO:

SAN CRISTÓBAL DE LAS CASAS

SAN CRISTÓBAL DE LAS CASAS, CHIAPAS

REPORTE FOTOGRAFICO (DESPUES)



ING. VICTOR MANUEL NIÑO MARTINEZ JEFE DEL DEPTO. DE SUPERVISION ZONA II NORTE-ALTOS

Transferencias a Cuentas de Terceros Banorte / IxeBANCO MERCANTIL DEL NORTE S.A.
RFC: BMN-930209-927

15/01/2021 16:25

Cuenta/ CLABE Ordenante	1124821755 ✓
Nombre del Ordenante	INIFECH RECURSOS FEDERALES CONV UNICH 2020
RFC Ordenante	IIF080705F48
Moneda	MXP
ID Tercero	0882770530
Nombre del Beneficiario	CONSTRUCCIONES Y EDIFICACIONES MAGNO DEL SURESTE ✓ S.A. DE C.V
Cuenta/ CLABE Beneficiario	0882770530
Titular de la Cuenta	INIFECH RECURSOS FEDERALES CONV UNICH 2020
RFC Beneficiario	CEM130111RD9 ✓
Importe a Transferir	\$37,500.00 ✓
A	\$0.00
Fecha Aplicación	15/01/2021
Número de Referencia	436
Propósito de la Transferencia	30 ANT F436 CO2042002 076
Clave de Rastreo	8
Confirmación	OK. OPERACION EFECTUADA
Comisión	\$0.00
IVA Comisión	\$0.00
Capturó	LEIDY CONSTANTINO MUÑOZ
Fecha Captura	15/01/2021 04:17:29 p. m.
Ejecutó	LILIANA KRISTELL OROZCO MACIAS
Fecha de Ejecución	15/01/2021 04:22:36 p. m.
Autorizó 1:	ENOC GORDILLO ARGUELLO
Fecha Autorización 1:	15/01/2021 16:25:54 p. m.
Autorizó 2:	
Fecha Autorización 2:	
Autorizó 3:	
Fecha Autorización 3:	
AutExcepción 1:	
Fecha AutExcepción 1:	
AutExcepción 2:	
Fecha AutExcepción 2:	
Modo de Ejecución	Individual
Nombre del Archivo	

Operación realizada a través de los equipos de computo que procesan las peticiones de la Banca por Internet y que se ubican en la ciudad de México, D.F.

Para el caso de aclaración respecto a la operación celebrada, se podrá acudir a la Unidad Especializada de Atención a Aclaraciones de la Institución, según corresponda al lugar de celebración de la operación, o solicitarla a través de los siguientes teléfonos, en un lapso no mayor a 90 días naturales a partir de la fecha señalada en el presente comprobante:

México D.F. (55) 5140 5600 - Monterrey (81) 8156 9600 ? Guadalajara (33) 3669 9000 - Resto del país 01 800 226 6783



Imprimir

Cerrar

Transferencias a Cuentas de Terceros Banorte / Ixe

BANCO MERCANTIL DEL NORTE S.A.
RFC: BMN-930209-927

15/01/2021 16:22

Cuenta/ CLABE Ordenante	1124821755
Nombre del Ordenante	INIFECH RECURSOS FEDERALES CONV UNICH 2020
RFC Ordenante	IIF080705F48
Moneda	MXP
ID Tercero	0882770530
Nombre del Beneficiario	CONSTRUCCIONES Y EDIFICACIONES MAGNO DEL SURESTE S.A. DE C.V
Cuenta/ CLABE Beneficiario	0882770530
Titular de la Cuenta	INIFECH RECURSOS FEDERALES CONV UNICH 2020
RFC Beneficiario	CEM130111RD9
Importe a Transferir	\$37,500.00
IVA	\$0.00
Fecha Aplicación	15/01/2021
Número de Referencia	436
Propósito de la Transferencia	30 ANT F436 CO2042002 076
Clave de Rastreo	
Confirmación	EnEsperaAutorizador
Comisión	\$0.00
IVA Comisión	\$0.00
Capturó	LEIDY CONSTANTINO MUÑOZ
Fecha Captura	15/01/2021 04:17:29 p. m.
Ejecutó	LILIANA KRISTELL OROZCO MACIAS
Fecha de Ejecución	15/01/2021 04:22:36 p. m.
Autorizó 1:	
Fecha Autorización 1:	
Autorizó 2:	
Fecha Autorización 2:	
Autorizó 3:	
Fecha Autorización 3:	
AutExcepción 1:	
Fecha AutExcepción 1:	
AutExcepción 2:	
Fecha AutExcepción 2:	
Modo de Ejecución	Individual
Nombre del Archivo	

Operación realizada a través de los equipos de computo que procesan las peticiones de la Banca por Internet y que se ubican en la ciudad de México, D.F.

Para el caso de aclaración respecto a la operación celebrada, se podrá acudir a la Unidad Especializada de Atención a Aclaraciones de la Institución, según corresponda al lugar de celebración de la operación, o solicitarla a través de los siguientes teléfonos, en un lapso no mayor a 90 días naturales a partir de la fecha señalada en el presente comprobante:

México D.F. (55) 5140 5600 - Monterrey (81) 8156 9600 ? Guadalajara (33) 3669 9000 - Resto del país 01 800 226 6783



SHCP

SECRETARÍA DE HACIENDA
Y CRÉDITO PÚBLICO

7690



TESORERÍA DE LA FEDERACIÓN

LÍNEA DE CAPTURA

Nombre: Administración Educación Pública Dirección General de Administración
Presupuestal y Recursos Financieros

Concepto: Reintegros 2020 (SIAFF)

Importe: \$ 16,500.03

Número de operación: 0001514538

Efectuar por: Internet

• La Tesorería de la Federación no prejuzga sobre la veracidad de los datos proporcionados por el solicitante para la elaboración de la presente Línea de Captura, siendo responsabilidad exclusiva de éste verificar que sean correctos.

• El pago, entero o depósito realizado mediante esta Línea de Captura, presume la conformidad de los datos asentados en la misma.

• La vigencia de la Línea de Captura es con independencia de los plazos establecidos en las disposiciones legales aplicables, cuya observancia es responsabilidad de quién tiene la obligación de realizar los depósitos o pagos correspondientes.

Línea de Captura:	0021AAEF763956239438
Importe:	\$ 16,500.03
Fecha de emisión:	14/ENE/2021
Vigencia:	13/FEB/2021
Efectuar por:	Internet



Instituciones de crédito autorizadas para recibir el depósito.

BANJERCITO
 BANAMEX
 BANCOMER (CIE: 889466)
 MIFEL
 BANREGIO
 BANORTE (CEP: 62626)
 BMULTIVA

SANTANDER (CONVENIO: 2151)
 HSBC (CLAVE RAP: 100)
 BANCO BAJÍO (Número de Serie 1043)
 SCOTIABANK
 AFIRME
 BANCO AZTECA

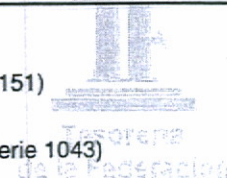



Imprimir

Cerrar

Reporte de Pago de Servicios

BANCO MERCANTIL DEL NORTE S.A.
RFC: BMN-930209-927

15/01/2021 12:12

Moneda	MXP
Cuenta Origen	1123697690
Empresa	TESOFE 06 600 LINEA DE CAPTURA -62626
Moneda Facturador	MXP
Importe	\$16,500.03
Referencia 1	0021AAEF763956239438
Referencia 2	
Referencia 3	
Referencia 4	
Fecha de Vencimiento	
RFC	SHC850101U37
IVA	
Propósito de la Transferencia	Pago de Servicios
Tipo de Cambio	
Imp. Rec/Desc	\$0.00
Monto Total	\$16,500.03
Confirmación	PROCESO COMPLETO
Comisión	\$0.00
IVA	\$0.00
Clave de Rastreo	88461015446041062626
Capturó	JORGE LUIS ZUART MACIAS
Fecha Captura	15/01/2021 12:10:39 p. m.
Ejecutó	JORGE LUIS ZUART MACIAS
Fecha Ejecución	15/01/2021 12:11:59 p. m.
Autorizó 1:	
Fecha Autorización 1:	
Autorizó 2:	
Fecha Autorización 2:	
Autorizó 3:	
Fecha Autorización 3:	
AutExcepción 1:	
Fecha AutExcepción 1:	
AutExcepción 2:	
Fecha AutExcepción 2:	

Operación realizada a través de los equipos de computo que procesan las peticiones de la Banca por Internet y que se ubican en la ciudad de México, D.F.

Para el caso de aclaración respecto a la operación celebrada, se podrá acudir a la Unidad Especializada de Atención a Aclaraciones de la Institución, según corresponda al lugar de celebración de la operación, o solicitarla a través de los siguientes teléfonos, en un lapso no mayor a 90 días naturales a partir de la fecha señalada en el presente comprobante:

México D.F. (55) 5140 5600 - Monterrey (81) 8156 9600 ? Guadalajara (33) 3669 9000 - Resto del país 01 800 226 6783