

DATOS DEL DOCUMENTO

Nombre del Documento:	Procedimiento para el Soporte Técnico y Mantenimiento		
Clave del Documento:	UNICH-UI-P-01	Fecha:	2018/05/31
		Revisión:	5



GOBIERNO DEL
ESTADO DE CHIAPAS

FIRMAS DE AUTORIZACIÓN

Descripción	Puesto	Nombre	Firma
Elaboró	Jefe de la Unidad de Informática	Ing. Guillermo Moguel Mandujano	
Revisó	Coordinadora de Gestión de la Calidad	C.P. Patricia Bermúdez Robles	
Aprobó	Rector	Mtro. Ballardo Eduardo Molina Hernández	

SOPORTE TÉCNICO Y MANTENIMIENTO

Clave del Documento:	UNICH-UI-P-01
Fecha:	2018/05/31
Revisión:	5
Página:	1 de 20

1. OBJETIVO

Establecer los lineamientos para realizar el mantenimiento preventivo, correctivo y el respaldo de la información en las diferentes áreas de la UNICH.

2. ALCANCE

Desde la solicitud de mantenimiento hasta la conclusión del servicio. Este servicio es aplicable a todas las áreas e instancias que conforman a la UNICH.



GOBIERNO DEL
ESTADO DE CHIAPAS

3. DOCUMENTOS DE REFERENCIA

Título	Código
Manual del Sistema de Gestión de Calidad	UNICH-SGC-M-01
Norma ISO 9001:2015	-

SOPORTE TÉCNICO Y MANTENIMIENTO

Clave del Documento:	UNICH-UI-P-01
Fecha:	2018/05/31
Revisión:	5
Página:	2 de 20

4. DESARROLLO Y RESPONSABILIDADES

Responsable	Desarrollo de la actividad
Unidad de Informática	<p>4.1 Generalidades.</p> <p>La Unidad de Informática, tiene la responsabilidad de promover, normar y coordinar la aplicación de la tecnología de la información y comunicaciones (TIC) en el contexto de toda la UNICH que le permita coordinar esfuerzos sobre el uso y aprovechamiento de esta tecnología y de los recursos.</p> <p>Las principales actividades realizadas en la Unidad de Informática se dividen en:</p> <ul style="list-style-type: none">A. Mantenimiento Preventivo. (Pasar a actividad 4.2)B. Mantenimiento Correctivo. (Pasar a actividad 4.3)C. Respaldo de la Información. (Pasar a actividad 4.4) <p>4.2 Mantenimiento Preventivo.</p> <p>El mantenimiento preventivo está dividido en 2 secciones:</p> <ul style="list-style-type: none">1. Mantenimiento Preventivo para Equipos de Cómputo (paso 4.2.1).2. Mantenimiento Preventivo para Servidores

Unidad de
Informática

Jefe de la Unidad
de Informática

(paso 4.2.2).

4.2.1 Mantenimiento Preventivo para Equipos de Cómputo.

4.2.1.1 Realización del Calendario de Mantenimiento Preventivo.

La Unidad de Informática realiza el Calendario de Mantenimiento Preventivo UNICH-UI-F-01, de acuerdo al inventario de características técnicas de los equipos de la UNICH, donde se determinan las fechas en las que el Técnico de Mantenimiento visitará a las diferentes áreas de la UNICH para realizar el servicio de mantenimiento preventivo en los equipos de cómputo y servidores, tanto en unidades de procesamiento central como de teclados, mouse y demás equipos periféricos.

4.2.1.2 Envío de notificación a las Áreas.

El Jefe de la Unidad de Informática redacta un Oficio de notificación del mantenimiento preventivo, que contiene los siguientes puntos:

- Fecha en la que se elabora el documento.
- Nombre de la persona a la que se dirige el documento.
- Cargo que representa la persona a la que se dirige el documento.
- Indicar la razón por la que se asiste a su área de trabajo.
- Fecha en la que se tiene programada la visita.
- Nombre de la persona quien manda el documento.

Dicho documento se envía en un periodo de anticipación mínimo de 2 días hábiles.

4.2.1.3 Se realiza el servicio de mantenimiento preventivo.

4.2.1.3.1 Equipos de Cómputo.



GOBIERNO DEL
ESTADO DE CHIAPAS

SOPORTE TÉCNICO Y MANTENIMIENTO

Clave del Documento:	UNICH-UI-P-01
Fecha:	2018/05/31
Revisión:	5
Página:	3 de 20

Técnico de
Mantenimiento

El Técnico de Mantenimiento asiste a la revisión de los equipos y procede al servicio de mantenimiento preventivo. Dicho servicio consiste en la eliminación de virus, troyanos, spyware y demás aplicaciones o software maliciosos para las unidades de procesamiento central, referente a los equipos periféricos, se realiza servicio de limpieza externa e interna con herramientas y materiales especializados para los equipos antes mencionados.

- Si en el mantenimiento preventivo no se detectan fallos, el Técnico de Mantenimiento realiza el reporte en el formato Orden de Servicio UNICH-UI-F-02, lo remite al Jefe de la Unidad de Informática para Vo.Bo y a su vez se entrega una copia al usuario. Posteriormente, las ordenes de servicio se archivan en el expediente por áreas completas en la realización del servicio de mantenimiento preventivo. Asimismo, registra en la Bitácora de Control de Servicios de Mantenimiento UNICH-UI-F-03 que el servicio ha sido concluido.
- Si en el mantenimiento preventivo se detectan fallos, ir al Mantenimiento Correctivo en el punto **4.3.2.**

4.2.2 Mantenimiento Preventivo para Servidores.

Para el caso de mantenimiento preventivo de servidores, el Técnico de Mantenimiento realiza la actividad en período vacacional para

Técnico de
Mantenimiento



GOBIERNO DEL
ESTADO DE CHIAPAS

SOPORTE TÉCNICO Y MANTENIMIENTO

Clave del Documento:	UNICH-UI-P-01
Fecha:	2018/05/31
Revisión:	5
Página:	4 de 20

no afectar las actividades de las áreas correspondientes.

El Técnico de Mantenimiento revisa de manera detallada que el equipo tenga todos los componentes (hardware) necesarios para poder operar y verifica que estos componentes no se encuentren dañados o en mal estado. Los componentes a verificar son:

- Memoria RAM
- Disco Duro
- Tarjeta Madre
- Procesador
- Fuente de Poder
- Disipador de Calor
- Ventilador
- Lector de CD
- Pila
- Cable de bus

Dentro de esta revisión, también se realiza la limpieza física de cada uno de los componentes de dicho servidor. Si los componentes pasan la revisión anterior se continúa a revisar el sistema operativo y sus aplicaciones.

- Si en el mantenimiento preventivo no detectan fallos, el Técnico de Mantenimiento realiza informe de sucesos y entrega al Jefe de la Unidad de Informática. Asimismo, registra en la Bitácora de Control de Servicios de Mantenimiento UNICH-UI-F-03 que el servicio ha sido concluido.
- Si en el mantenimiento preventivo se detectan fallos, ir al



GOBIERNO DEL
ESTADO DE CHIAPAS

SOPORTE TÉCNICO Y MANTENIMIENTO

Clave del Documento:	UNICH-UI-P-01
Fecha:	2018/05/31
Revisión:	5
Página:	5 de 20

USUARIO	<p>Mantenimiento Correctivo en el punto 4.3.2.</p> <p>4.3 Mantenimiento Correctivo.</p> <p>4.3.1 Recepción de Orden de Servicio.</p> <p>En caso de tratarse de un mantenimiento correctivo, el usuario envía de manera electrónica y/o física la Orden de Servicio UNICH-UI-F-02, el cual deberá contener los siguientes datos:</p> <ul style="list-style-type: none"> • Área solicitante. • Fecha. • Teléfono y/o extensión. • Nombre del usuario. • Cargo del usuario. • Hora de Solicitud. • Datos del Equipo: Marca, Serie, Numero de inventario, Observaciones (físicas del equipo) y Accesorios y/o cables. • Descripción del problema.
Técnico de Mantenimiento	<p>Al término de la actividad, el Técnico de Mantenimiento registra las ordenes de servicio en la Bitácora de Control de Servicios de Mantenimiento UNICH-UI-F-03, donde se anotan los datos antes mencionados.</p> <p>Posteriormente, el Técnico de Mantenimiento recibe el equipo mencionado en la Orden de Servicio UNICH-UI-F-02 y el USUARIO tiene la obligación de informar de la ubicación de sus archivos a respaldar.</p> <p>Nota: En caso de tratarse de un servicio acorde al Calendario de Mantenimiento Preventivo UNICH-UI-F-01, no se llena nuevamente la Orden de Servicio.</p>
Técnico de Mantenimiento	<p>4.3.2 Realizar el Diagnóstico</p> <p>El Técnico de Mantenimiento revisa la falla reportada, así mismo verifica de manera detallada que el equipo tenga todos los componentes (hardware) necesarios para que el equipo pueda operar y se verifica que estos componentes no se</p>



GOBIERNO DEL ESTADO DE CHIAPAS

SOPORTE TÉCNICO Y MANTENIMIENTO	
Clave del Documento:	UNICH-UI-P-01
Fecha:	2018/05/31
Revisión:	5
Página:	6 de 20

Técnico de
Mantenimiento

encuentren dañados o en mal estado. Los componentes que se verifican son:

- Memoria RAM
- Disco Duro
- Tarjeta Madre
- Procesador
- Fuente de Poder
- Disipador de Calor
- Ventilador
- Lector de CD
- Pila
- Cable de bus
- Equipo Periférico

Si los componentes se encuentran en buenas condiciones después de la revisión anterior, se continúa con la revisión del sistema operativo y sus aplicaciones.

Nota: En caso de ser Mantenimiento Correctivo para Servidores, NO aplica el llenado de la Orden de Servicio UNICH-UI-F-02.

4.3.3 Realizar Diagnóstico De Fallas.

El Técnico de Mantenimiento realiza el informe previo según el área al que corresponda.

El Técnico de Mantenimiento reporta al Jefe de la Unidad de Informática que el equipo efectivamente posee una falla.

Las fallas se encuentran clasificadas en:

- Pieza faltante o en mal estado. Pasar a Actividad **4.3.4.**
- Falla en sistema operativo o en alguno de sus componentes. Pasar a Actividad **4.3.5.**
- El equipo no tiene reparación. Pasar a Actividad **4.3.6.**



GOBIERNO DEL
ESTADO DE CHIAPAS

SOPORTE TÉCNICO Y MANTENIMIENTO

Clave del Documento:	UNICH-UI-P-01
Fecha:	2018/05/31
Revisión:	5
Página:	7 de 20

<p>Jefe de la Unidad de Informática</p>	<p>4.3.4 Pieza Faltante o en Mal Estado. El Jefe de la Unidad de Informática elabora la Solicitud de Compra UNICH-RM-F-01 en donde se especifican las características que debe tener la pieza, dicho documento es entregado al Departamento de Recursos Materiales para trámites correspondientes. (Ver Procedimiento de Adquisición de Bienes y Servicios UNICH-RM-P-01).</p> <p>El Jefe de la Unidad de informática queda en espera de la refacción solicitada para la reparación del equipo.</p> <p>A. <u>Si NO es Factible la Compra.</u> Si la compra NO procede, el usuario debe solicitar vía oficio la baja de resguardo personal del equipo. Pasar a actividad 4.3.6.</p> <p>B. <u>Si es Factible la Compra.</u> El Departamento de Recursos Materiales entrega la pieza solicitada a la Unidad de Informática para su reparación.</p>
<p>Departamento de Recursos Materiales</p>	<p>4.3.4.1 Reemplazo de pieza dañada o faltante. El Técnico de Mantenimiento realiza el reemplazo de la pieza dañada y verifica el buen funcionamiento del equipo de cómputo o servidor, según corresponda.</p> <p>Después, el Técnico de Mantenimiento informa al Jefe de la Unidad de Informática que el equipo ha sido reparado y funciona correctamente.</p>
<p>El Técnico de Mantenimiento</p>	<p>4.3.4.2 Entregar Equipo Reparado. El Técnico de Mantenimiento informa al USUARIO, que el equipo ha sido reparado y entrega en su área de</p>



GOBIERNO DEL ESTADO DE CHIAPAS

SOPORTE TÉCNICO Y MANTENIMIENTO	
Clave del Documento:	UNICH-UI-P-01
Fecha:	2018/05/31
Revisión:	5
Página:	8 de 20

	<p>trabajo por lo que completa la Orden de Servicio UNICH-UI-F-02. El USUARIO firma de conformidad el formato, que es resguardado por la Unidad de Informática. Asimismo, registra en la Bitácora de Control de Servicios de Mantenimiento UNICH-UI-F-03 que el servicio ha sido concluido.</p>
<p>El Técnico de Mantenimiento</p>	<p>4.3.5 Falla del Sistema Operativo o en alguno de sus Componentes.</p> <p>El Técnico de Mantenimiento localiza la falla del sistema operativo y determina si el problema proviene del Hardware.</p> <ul style="list-style-type: none"> - Si es Hardware, se debe continuar con la actividad de Pieza Faltante o en Mal Estado <p>4.3.4.</p> <ul style="list-style-type: none"> - Si es Software, el Técnico de Mantenimiento procede a reinstalar el sistema operativo. Después, el Técnico de Mantenimiento informa al Jefe de la Unidad de Informática que el equipo ha sido reparado y funciona correctamente.
<p>El Técnico de Mantenimiento</p>	<p>Para finalizar, el Técnico de Mantenimiento informa al USUARIO, que el equipo ha sido reparado y entrega en su área de trabajo por lo que completa la Orden de Servicio UNICH-UI-F-02. El USUARIO firma de conformidad el formato, que es resguardado por la Unidad de Informática. Asimismo, registra en la Bitácora de Control de Servicios de Mantenimiento UNICH-UI-F-03 que el servicio ha sido concluido.</p>
<p>USUARIO</p> <p>Jefe de la Unidad de Informática</p>	<p>4.3.6 El Equipo no tiene Reparación.</p> <p>El usuario debe solicitar vía oficio la baja de resguardo personal del equipo al Departamento de Recursos Materiales.</p> <p>Asimismo, el Jefe de la Unidad de Informática realiza los trámites de solicitud de Dictamen de Viabilidad Técnica para baja de bienes</p>



GOBIERNO DEL ESTADO DE CHIAPAS

SOPORTE TÉCNICO Y MANTENIMIENTO	
Clave del Documento:	UNICH-UI-P-01
Fecha:	2018/05/31
Revisión:	5
Página:	9 de 20

<p>Unidad de Informática</p>	<p>informáticos, especificando el motivo de baja del equipo con la Dirección de Normatividad e Infraestructura Tecnológica de la Secretaría de la Función Pública. Los motivos de baja son incosteabilidad, equipo obsoleto y/o mal estado.</p> <p>La Unidad de Informática recibe el Dictamen de Viabilidad Técnica de la Dirección de Normatividad e Infraestructura Tecnológica de la Secretaría de la Función Pública y entrega al Departamento de Recursos Materiales mediante Oficio para que realice los trámites correspondientes ante la Dirección de Patrimonio de la Secretaría de la Función Pública. Además, guarda una copia del Dictamen de Viabilidad Técnica en archivo para futuras aclaraciones.</p>
<p>USUARIO</p> <p>Jefe de la Unidad de Informática</p>	<p>4.4 Respaldo de Información.</p> <p>4.4.1 Respaldo de la Información Usuarios.</p> <p>El USUARIO cuenta con una Unidad de Red que conecta al servidor. Por lo tanto, es responsabilidad del USUARIO, realizar el respaldo de su información copiando únicamente archivos de trabajo a la unidad mencionada.</p> <p>Esta actividad debe realizarse periódicamente por los responsables en las áreas.</p> <p>4.4.2 Selección de la Información a respaldar.</p> <p>El Jefe de la Unidad de Informática clasifica la información a respaldar en las siguientes categorías.</p> <ol style="list-style-type: none"> 1. Archivos de configuración del servidor. Se refiere a los archivos de configuración del sistema operativo. 2. Sistemas Hospedados. 3. Bases de datos. 4. Documentos de usuarios.



GOBIERNO DEL ESTADO DE CHIAPAS

SOPORTE TÉCNICO Y MANTENIMIENTO	
Clave del Documento:	UNICH-UI-P-01
Fecha:	2018/05/31
Revisión:	5
Página:	10 de 20

4.4.3 Programación de los respaldos automáticos en cada servidor.

El Jefe de la Unidad de Informática programa en cada servidor un respaldo automático de la información seleccionada ya sea diaria, semanal o mensualmente entre 8:00 PM.

4.4.4 Duplicación del Respaldo de Servidores.

El Jefe de la Unidad de Informática descarga los respaldos automáticos de cada servidor a una unidad de almacenamiento masivo portátil.

El Jefe de la Unidad de Informática visualiza de manera semanal el historial de respaldos de Servidores programados.

4.4.5 Periodo de Retención.

El periodo de retención de cada respaldo se definirá de acuerdo a la vigencia de la información respaldada y a la capacidad de almacenamiento de las unidades de respaldo. Para ello se define la siguiente tabla:

Respaldo	Periodo de Retención
Archivos de configuración de Servidor.	1 Año
Sistemas Hospedados.	1 Año
Bases de datos.	1 Año
Documentos de usuarios.	6 Meses



GOBIERNO DEL
ESTADO DE CHIAPAS

SOPORTE TÉCNICO Y MANTENIMIENTO

Clave del Documento:	UNICH-UI-P-01
Fecha:	2018/05/31
Revisión:	5
Página:	11 de 20

5. REGISTROS

No.	Nombre	Código (si aplica)	Tiempo de retención
1	Calendario de Mantenimiento Preventivo	UNICH-UI-F-01	1 año
2	Inventario de Equipo de Cómputo	-	6 meses
3	Oficio de Notificación del Mantenimiento Preventivo	-	1 año

4	Orden de Servicio	UNICH-UI-F-02	1 año
5	Bitácora de Control de Servicios de Mantenimiento	UNICH-UI-F-03	1 año
6	Solicitud de Compra	UNICH-RM-F-01	5 años
7	Oficio de Baja	-	1 año
8	Dictamen de Viabilidad Técnica	-	1 año



GOBIERNO DEL
ESTADO DE CHIAPAS

6. GLOSARIO

- 1. Aplicaciones:** Es un tipo de programa informático diseñado para facilitar al usuario la realización de un determinado tipo de trabajo.
- 2. Base de Datos:** Es un conjunto de datos pertenecientes a un mismo contexto y almacenados sistemáticamente para su posterior uso.
- 3. Configuración:** Es un conjunto de datos que determina el valor de algunas variables de un programa o de un sistema operativo.
- 4. Dictamen de Viabilidad Técnica:** Documento que contiene de manera específica características técnicas y el estado en que se encuentra el equipo.
- 5. Equipo de Cómputo:** Se considera equipo de cómputo a CPU, Monitor, Impresora, Teclado, Ratón, Regulador y No-break o cualquier otro dispositivo periférico.
- 6. Equipo Obsoleto:** Se le llama equipo obsoleto aquel que ya no cumple con los requisitos mínimos para ejecutar las actividades cotidianas del usuario.
- 7. Factible:** Que se puede hacer. A la opinión técnica respecto a la posibilidad de llevar a cabo una actividad determinada.
- 8. Hardware:** A cualquier componente físico tecnológico, que trabaja o interactúa de algún modo con la computadora. No sólo incluye elementos internos como el disco duro, CD-ROM, disquetera, sino que también hace referencia al cableado, circuitos, gabinete, etc. E incluso

SOPORTE TÉCNICO Y MANTENIMIENTO

Clave del Documento:	UNICH-UI-P-01
Fecha:	2018/05/31
Revisión:	5
Página:	12 de 20

hace referencia a elementos externos como la impresora, el mouse, el teclado, el monitor y demás periféricos.

9. **Mantenimiento Preventivo:** Este servicio cubre todas aquellas tareas que se realizan a los equipos sin que se haya presentado un daño, por ejemplo, limpiezas, lubricaciones y revisión de rendimiento.
10. **Mantenimiento Correctivo:** Este servicio cubre todas aquellas tareas que se realizan a los equipos de acuerdo a un reporte de daño o mal funcionamiento.
11. **Periodo de Retención:** Tiempo en el que se tendrá a resguardo la información respaldada.
12. **Programas:** Secuencia de instrucciones que una computadora puede interpretar y ejecutar.
13. **Solicitud de Compra:** Es un documento u oficio por escrito el cual redacta las características de ciertos materiales para su posterior compra (una vez que la requisición es autorizada).
14. **Respaldo:** Copia de seguridad.
15. **Servidor:** Equipo de cómputo que forma parte de una red, y que provee de servicios a otros equipos de cómputo denominadas clientes.
16. **Sistema Hospedado:** Sistema instalado.
17. **Sistema Operativo:** Es el programa o conjunto de programas que efectúan la gestión de los procesos básicos de un sistema informático, y permite la normal ejecución del resto de las operaciones.
18. **Software:** La parte "que no se puede tocar" de una computadora: los programas y los datos.
19. **Solicitud de Servicios:** Es el documento donde se describe todos los datos del usuario, datos del equipo y la causa que originó dicha solicitud.
20. **Usuario:** Persona que tiene acceso.



GOBIERNO DEL
ESTADO DE CHIAPAS

SOPORTE TÉCNICO Y MANTENIMIENTO

Clave del Documento:	UNICH-UI-P-01
Fecha:	2018/05/31
Revisión:	5
Página:	13 de 20

7. HISTORIAL DE CAMBIOS

HISTORIAL DE CAMBIOS		
REVISIÓN		DESCRIPCIÓN DEL CAMBIO
No.	FECHA	
1	26/10/2012	Emisión inicial del procedimiento.
2	25/02/2013	<p>Cambio de logotipos.</p> <p>Se modificó el 4.2 Mantenimiento Preventivo agregando :</p> <p>El mantenimiento preventivo está dividido en 2 secciones:</p> <ol style="list-style-type: none"> 1. Mantenimiento Preventivo para Equipos de Cómputo (paso 4.2.1). 2. Mantenimiento Preventivo para Servidores (paso 4.2.2). <p>Se cambió el nombre del formato UNICH-UI-F-03 de “Control de Servicios de Mantenimiento Correctivo” a “Control de Servicios de Mantenimiento”.</p> <p>En el punto 4.2.1.3.1 Equipo de Cómputo párrafo 2 y en 4.2.2 Mantenimiento Preventivo para Servidores en el párrafo 4 se agregó “Asimismo, registra en la Bitácora de Control de Servicios de Mantenimiento UNICH-UI-F-03 que el servicio ha sido concluido.”</p>
3	03/02/2015	Actualización del formato Orden de Servicio UNICH-UI-F-02 y formato Bitácora de Control de Servicios de Mantenimiento UNICH-UI-F-03.
4	31/03/2016	Cambio del Responsable de la Dirección y Rector.
5	2018/05/31	Cambio de responsables de elaboración, revisión y aprobación, sustitución de indicadores por el tablero de indicadores.



GOBIERNO DEL
ESTADO DE CHIAPAS

SOPORTE TÉCNICO Y MANTENIMIENTO

Clave del Documento:	UNICH-UI-P-01
Fecha:	2018/05/31
Revisión:	5
Página:	14 de 20



GOBIERNO DEL
ESTADO DE CHIAPAS

SOPORTE TÉCNICO Y MANTENIMIENTO

Clave del Documento:	UNICH-UI-P-01
Fecha:	2018/05/31
Revisión:	5
Página:	15 de 20

8. ANEXO

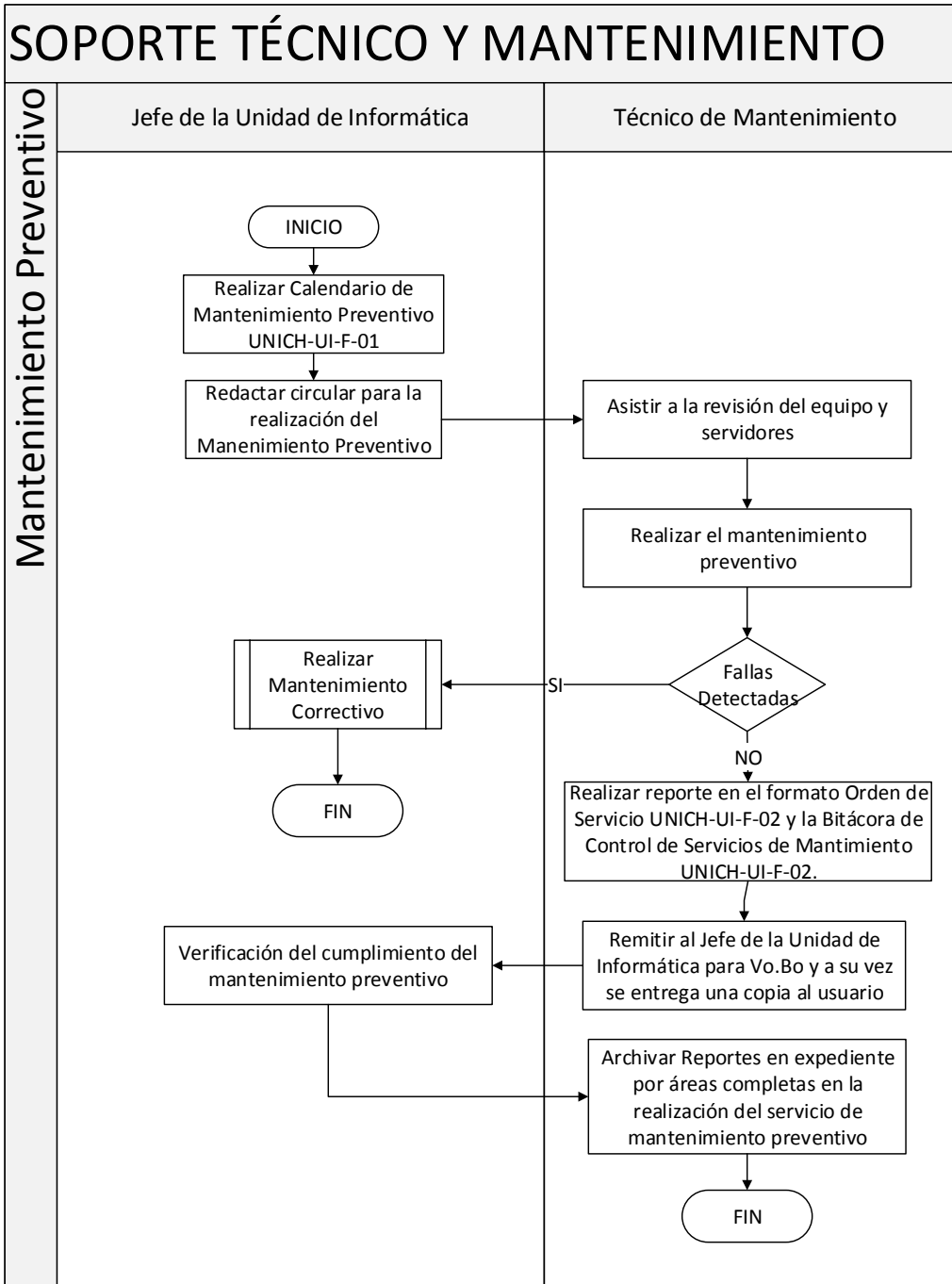

GOBIERNO DEL ESTADO DE CHIAPAS

SOPORTE TÉCNICO Y MANTENIMIENTO	
Clave del Documento:	UNICH-UI-P-01
Fecha:	2018/05/31
Revisión:	5
Página:	16 de 20

SOPORTE TÉCNICO Y MANTENIMIENTO

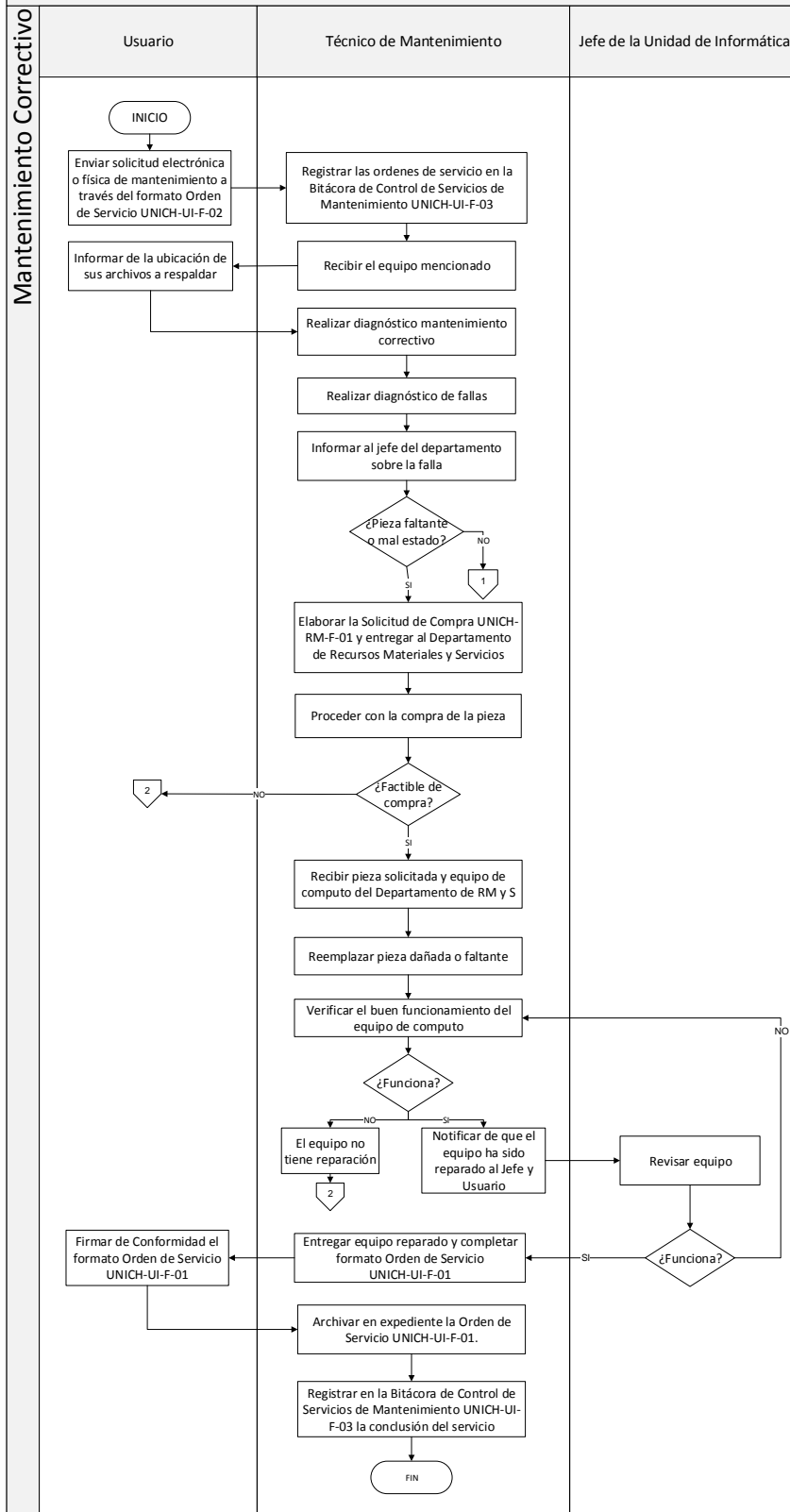

GOBIERNO DEL ESTADO DE CHIAPAS

SOPORTE TÉCNICO Y MANTENIMIENTO

Clave del Documento:	UNICH-UI-P-01
Fecha:	2018/05/31
Revisión:	5
Página:	17 de 20

SOPORTE TÉCNICO Y MANTENIMIENTO

Mantenimiento Correctivo

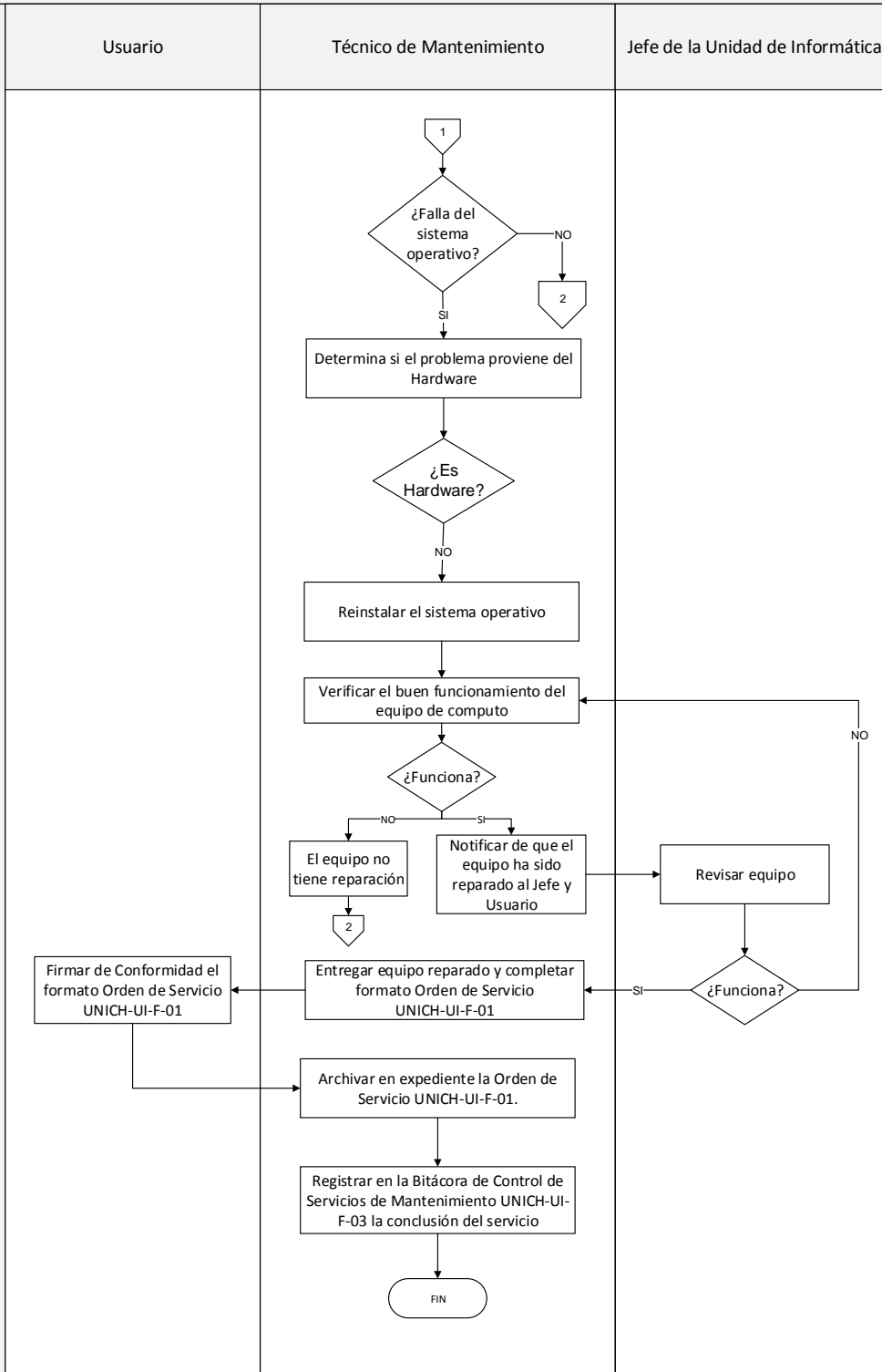

GOBIERNO DEL ESTADO DE CHIAPAS

SOPORTE TÉCNICO Y MANTENIMIENTO

Clave del Documento:	UNICH-UI-P-01
Fecha:	2018/05/31
Revisión:	5
Página:	18 de 20

SOPORTE TÉCNICO Y MANTENIMIENTO

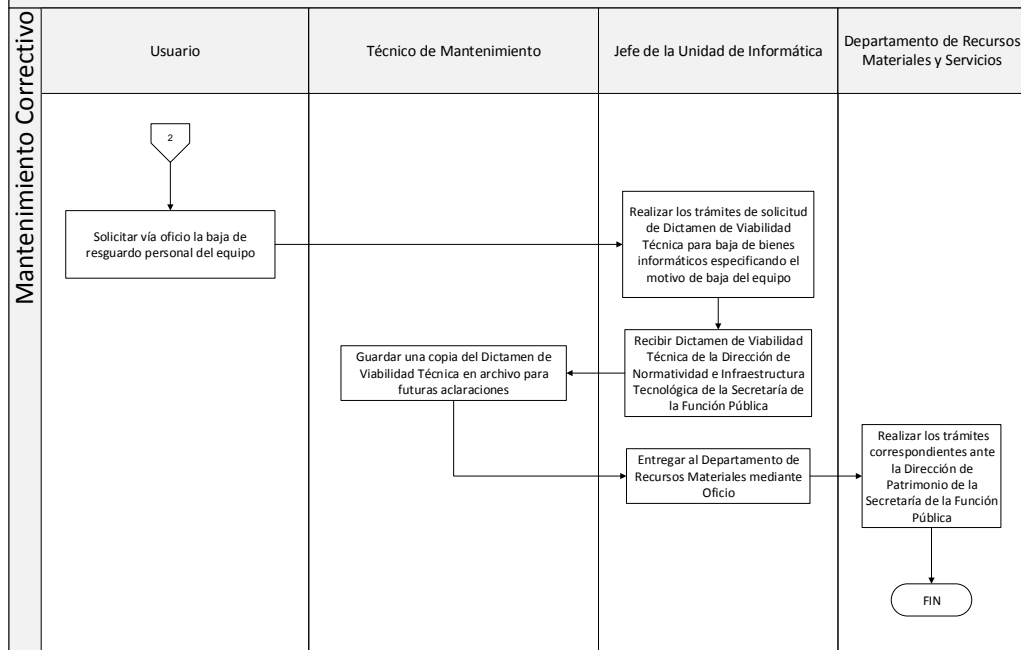

GOBIERNO DEL ESTADO DE CHIAPAS

SOPORTE TÉCNICO Y MANTENIMIENTO

Clave del Documento:	UNICH-UI-P-01
Fecha:	2018/05/31
Revisión:	5
Página:	19 de 20

SOPORTE TÉCNICO Y MANTENIMIENTO

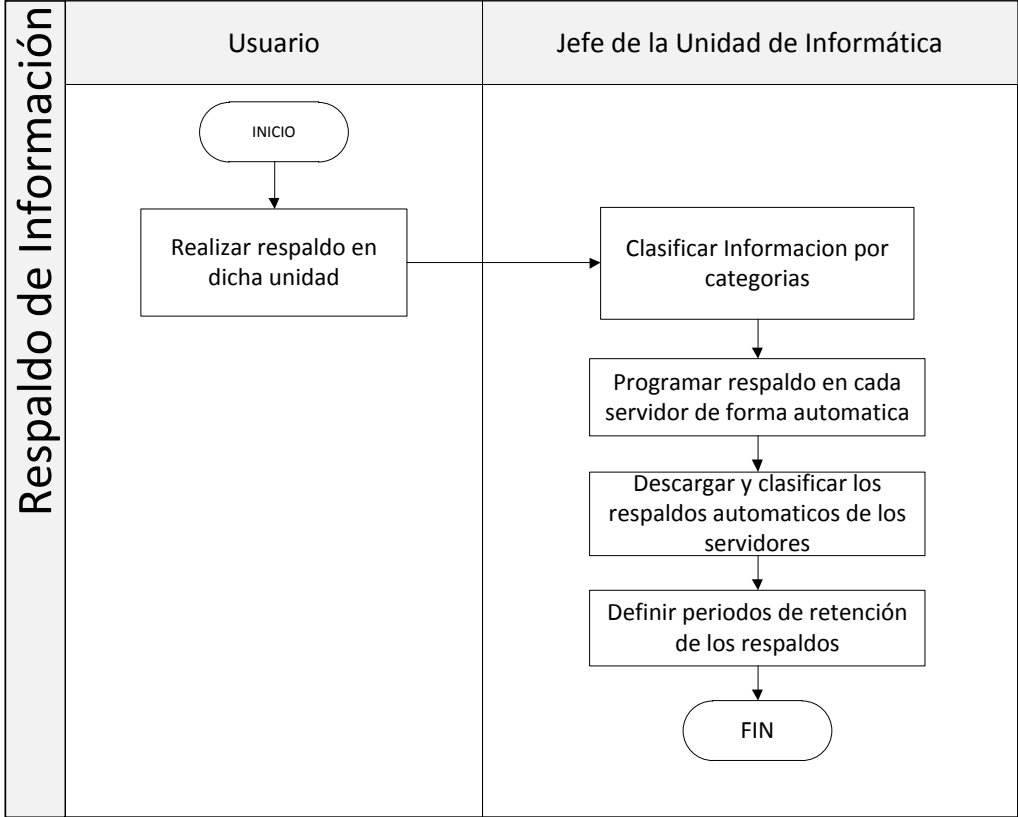

GOBIERNO DEL ESTADO DE CHIAPAS

SOPORTE TÉCNICO Y MANTENIMIENTO	
Clave del Documento:	UNICH-UI-P-01
Fecha:	2018/05/31
Revisión:	5
Página:	20 de 20